

ಪ್ರಶಾಂತ ಚಂದ್ರ ಮಹಾಲನೋಬಿಸ್

[29 ಜೂನ್ 1893- 28 ಜೂನ್ 1972]

ಜನನ	: 29-06-1893	# 210, ಕಾರ್ನ್‌ವಾಲೀಸ್ ಬೀದಿ, ಕಲ್ಕತ್ತಾ
ತಂದೆ	: ಸುಬೋಧಚಂದ್ರ	ಶಿಕ್ಷಣ ತಜ್ಞರು, ಪ್ರೆಸಿಡೆನ್ಸಿ ಕಾಲೇಜಿನ ಶರೀರ ಶಾಸ್ತ್ರ ಪ್ರಾಧ್ಯಾಪಕರಾಗಿ ಹಾಗೂ ಕಲ್ಕತ್ತಾ ವಿಶ್ವವಿದ್ಯಾಲಯದ ಸಿನೇಟ್ ಸದಸ್ಯರಾಗಿ ಕಾರ್ಯ ನಿರ್ವಹಿಸಿರುತ್ತಾರೆ.
ತಾಯಿ	: ನಿರೋದಬಾಸಿನಿ	
ಅಜ್ಜ	: ಗುರುಚರಣ್	ಮೂಲತಃ ಬಾಂಗ್ಲಾ ದೇಶದ ಬಿಕ್ರಂಪುರ ಗ್ರಾಮದವರು
ಶಿಕ್ಷಣ	: 1906	ಶಾಲಾ ಶಿಕ್ಷಣ ಭ್ರಮೋ ಗಂಡು ಮಕ್ಕಳ ಶಾಲೆ, ಕಲ್ಕತ್ತಾ
	: 1912	ಭೌತಶಾಸ್ತ್ರದಲ್ಲಿ ಬಿ.ಎಸ್ಸಿ (ಆನರ್ಸ್) ಪದವಿಯನ್ನು ಕಲ್ಕತ್ತಾದ ಪ್ರೆಸಿಡೆನ್ಸಿ ಕಾಲೇಜಿನಿಂದ ಪಡೆದಿರುತ್ತಾರೆ.
	: 1915	ಉನ್ನತ ಶಿಕ್ಷಣವನ್ನು ಇಂಗ್ಲೆಂಡಿನ ಕಿಂಗ್ಸ್ ಕಾಲೇಜಿನಲ್ಲಿ ಭೌತಶಾಸ್ತ್ರ ಮತ್ತು ಗಣಿತ ವಿಷಯಗಳಲ್ಲಿ ಟ್ರೈಪಾಸ್ ಪದವಿಯನ್ನು ಪ್ರಥಮ ದರ್ಜೆಯಲ್ಲಿ ತೇರ್ಗಡೆ ಹೊಂದಿದ ಏಕೈಕ ವಿದ್ಯಾರ್ಥಿಯಾಗಿದ್ದರಿಂದ ಸಿನಿಯರ್ ರಿಸರ್ಚ್ ಫೆಲೋಶಿಪ್ ಗಳಿಸಿ ಭಾರತಕ್ಕೆ ಕೀರ್ತಿ ತಂದಿದ್ದಾರೆ. ನಂತರ ಸಂಶೋಧನೆ ಪ್ರಾರಂಭಿಸುವ ಮುನ್ನ ರಜೆಗಾಗಿ ಭಾರತಕ್ಕೆ ವಾಪಾಸ್ಸಾದರು, ಅಷ್ಟರಲ್ಲಿ ಯುದ್ಧ ಆರಂಭವಾಗಿದ್ದರಿಂದ ಮರಳಿ ಇಂಗ್ಲೆಂಡಿಗೆ ಹೋಗದೇ ಶಿಕ್ಷಕ ವೃತ್ತಿಯನ್ನು ಪ್ರಾರಂಭಿಸಿದರು.
	: 1917	ಶ್ರೀ ಆಚಾರ್ಯ ಬೋಜೇಂದ್ರನಾಥ ಸೀಲ್ (ಕಲ್ಕತ್ತಾ ವಿಶ್ವವಿದ್ಯಾಲಯದ ತತ್ವಶಾಸ್ತ್ರ ವಿಭಾಗದ ಮುಖ್ಯಸ್ಥರು ಹಾಗೂ ತತ್ವಜ್ಞಾನಿ (Philosopher & Head of Philosophy) ಇವರು ಪರೀಕ್ಷೆಯ ಫಲಿತಾಂಶಗಳನ್ನು ವಿಶ್ಲೇಷಿಸಲು ಇವರ ಸಹಾಯವನ್ನು ಪಡೆದುಕೊಳ್ಳುತ್ತಾರೆ.

ಶಿಕ್ಷಣ	: 1922	" ಸಮುದ್ರ ಮಟ್ಟದಿಂದ ಸುಮಾರು 4 ಕಿ.ಮೀ ಭೂಮಿಯ ಮೇಲಿನ ಮೇಲ್ಮೈ ಪ್ರದೇಶದಲ್ಲಿ ಬದಲಾವಣೆಯಾಗುತ್ತಿರುವ ಹವಾಮಾನವನ್ನು ತಡೆಗಟ್ಟುವ" ಬಗ್ಗೆ (Discovered) ಅನ್ವೇಷಣೆ ಮಾಡಿರುತ್ತಾರೆ.
	: 1923	ದಿನಾಂಕ: 27-02-1923 ರಂದು ನಿರ್ಮಲಕುಮಾರಿ ಇವರನ್ನು ವಿವಾಹವಾಗುತ್ತಾರೆ.
	: 1924	Indian Govt. request to undertook some work on "Prevention of floods in various regions of the Country" and Govt accept the Report.
	: 1927	ಪುನಃ ಲಂಡನ್‌ಗೆ ಹೋಗಿ ಪ್ರೊ.ಕಾರ್ಲ ಪಿಯರಸನ್ ಪ್ರಯೋಗಾಲಯದಲ್ಲಿ Statistical Analysis ಬಗ್ಗೆ ಕೆಲಸ ನಿರ್ವಹಿಸುತ್ತಾರೆ.
	: 1930	He Published his Seminar paper on D-Square (D2) Statistics divergent tests on Large Sample Tests. It is called Mahalanobis Distance.
	: 1931	1931 ರಲ್ಲಿ ಭಾರತದಲ್ಲಿ Theoretical & Applied Statistics ನ್ನು ಅಭಿವೃದ್ಧಿಪಡಿಸಬೇಕೆಂದು ವಿಚಾರಮಾಡಿ ಪ್ರೊ.ಪಿ.ಎನ್ ಬ್ಯಾನರ್ಜಿ ಮತ್ತು ಪ್ರೊ.ಎನ್.ಆರ್. ಸೇನ್ ಇವರೊಂದಿಗೆ ದಿನಾಂಕ: 17-12-1931 ರಂದು ಸಭೆ ನಡೆಸಿ ದಿನಾಂಕ: 28-04-1932 ರಂದು ಸರ್ಕಾರ ಸಂಘಗಳ ಕಾಯ್ದೆಯಡಿ I.S.I (Indian Statistical Institute) ಹೆಸರಿನ ಸಂಸ್ಥೆಯನ್ನು ನೋಂದಣಿ ಮಾಡಿ, ಸರ್ಕಾರಿಯೇತರ ಮತ್ತು ಲಾಭೇತರ ಸಂಸ್ಥೆಯಾಗಿ 3 ಜನರೊಂದಿಗೆ ಪ್ರಾರಂಭಿಸಿ ಮೊದಲ ವರ್ಷದಲ್ಲಿ ಒಟ್ಟು ಮಾಡಿದ ವೆಚ್ಚ ಕೇವಲ ರೂ. 238 ಮಾತ್ರ ಈಗ ಇದು ಭಾರತ ಸರ್ಕಾರದ ಸಾಂಖ್ಯಿಕ ಯೋಜನೆ, ಕಾರ್ಯಕ್ರಮಗಳ ಅನುಷ್ಠಾನ ಮಂತ್ರಾಲಯ ಇದರಡಿ ಕಾರ್ಯನಿರ್ವಹಿಸುತ್ತದೆ. ಸುಮಾರು 500 ತಂತ್ರಜ್ಞರೊಂದಿಗೆ ಒಟ್ಟು 1600 ಜನ ಕೆಲಸ ನಿರ್ವಹಿಸುತ್ತಾರೆ. ಈ ಸಂಸ್ಥೆಯ ಕೇಂದ್ರ ಕಛೇರಿ ಕಲ್ಕತ್ತ, ದೆಹಲಿ ಮತ್ತು ಬೆಂಗಳೂರಿನಲ್ಲಿರುತ್ತವೆ.
	: 1933	ಪ್ರೊ. ಕಾರ್ಲ ಪಿಯರಸನ್ ಸ್ಥಾಪಿಸಿದ ಬೈಯೋಮೆಟ್ರಿಕಾ ಎಂಬ ನಿಯತಕಾಲಿಕ ಪತ್ರಿಕೆ (ಜರ್ನಲ್)ಯ ಮಾದರಿಯಲ್ಲಿ ಭಾರತದಲ್ಲಿ ಸಂಖ್ಯಾ ಎಂಬ ನಿಯತಕಾಲಿಕ ಪತ್ರಿಕೆಯನ್ನು 1933 ರಲ್ಲಿ ಸ್ಥಾಪಿಸಿರುತ್ತಾರೆ.

ಶಿಕ್ಷಣ	: 1937	1937 ರಲ್ಲಿ ಬೆಂಗಳೂರಿನಲ್ಲಿ ಸೆಣಬು ನಾರು ಬೆಳೆಯ ವಿಸ್ತೀರ್ಣ ಮತ್ತು ಇಳುವರಿ ಅಂದಾಜು ಮಾಡುವ ಬೆಳೆ ಕಟಾವು ಪ್ರಯೋಗಗಳನ್ನು 4 ಫೀಟ್ ವ್ಯಾಸದ ವೃತ್ತದಲ್ಲಿ ಕೈಗೊಳ್ಳಲು ಮಾದರಿ ಸಮೀಕ್ಷೆಯ ಪದ್ಧತಿಯನ್ನು ಅಳವಡಿಸಿದರು. ನಂತರ ಶ್ರೀ ಪಿ.ವಿ ಸುಖಾತ್ಯ ಮತ್ತು ಶ್ರೀ ವಿ.ಪಿ. ಪಾನ್ ಇವರೊಡಗೂಡಿ I.C.A.R (Indian Council of Agricultural Research) ಸಹಯೋಗದೊಂದಿಗೆ ಬೆಳೆ ಸಮೀಕ್ಷೆ ಕೈಗೊಳ್ಳಲು ಕೆಲಸ ನಿರ್ವಹಿಸುತ್ತಾರೆ. ಇವರಿಗೆ I.A.S.R.I (Indian Agricultural Statistics and Research Institute) ಆಡಳಿತಾತ್ಮಕ ಮತ್ತು ತಾಂತ್ರಿಕ ಸಲಹೆಗಳನ್ನು ನೀಡಿ ಬೆಳೆ ಅಂದಾಜು ಸಮೀಕ್ಷೆಯನ್ನು ಭಾರತದಲ್ಲಿ 1945 ರಿಂದ ಆರಂಭಿಸಲಾಯಿತು.
	: 1950	1950 ರಲ್ಲಿ ಆರ್ಥಿಕ ಮತ್ತು ಸಾಮಾಜಿಕ ನೋಟಗಳ ವಿಸ್ತಾರವಾದ ಉದ್ದೇಶಗಳ ಮಾಹಿತಿ ಸಂಗ್ರಹಣೆಗಾಗಿ ಎನ್.ಎಸ್.ಎಸ್ ಸಂಸ್ಥೆಯನ್ನು ಸ್ಥಾಪಿಸಿದರು. ಅದೇ ರೀತಿ ಕೇಂದ್ರೀಯ ಸಾಂಖ್ಯಿಕ ಸಂಸ್ಥೆಯನ್ನು (C.S.O) ಸ್ಥಾಪಿಸಲು ಪ್ರಮುಖ ಪಾತ್ರ ವಹಿಸಿದರು.
<p>P.C.M ರವರು ನಿವೃತ್ತಿ ಹೊಂದುವ ಮೊದಲು I.S.I ಕಾರ್ಯದರ್ಶಿ ಹಾಗೂ ನಿರ್ದೇಶಕರಾಗಿ ಮತ್ತು ಭಾರತ ಸರ್ಕಾರದ ಸಚಿವ ಸಂಪುಟದ ಸಂಖ್ಯಾಶಾಸ್ತ್ರದ ಗೌರವ ಸಲಹೆಗಾರರಾಗಿ ಕಾರ್ಯನಿರ್ವಹಿಸುತ್ತಿದ್ದರು. P.C.M ರವರು 79ನೇ ಜನ್ಮದಿನ ಆಚರಿಸುವ ಒಂದು ದಿನ ಮೊದಲು ಅಂದರೆ ದಿನಾಂಕ: 28-06-1972 ರಂದು ಮರಣಹೊಂದಿದರು.</p> <p>"P.C.M ರವರು ವಿಜ್ಞಾನದಲ್ಲಿ ಹೆಸರು, ಸಾಹಸ ಮತ್ತು ದಾಖಲೆ ಮಾಡಿದ ಅದ್ಭುತ ವ್ಯಕ್ತಿ"</p> <p>"P.C.M was an entrepreneur in Science". The Govt of India decided in 2006 to Celebrate his birthday "29th June as a National Statistical Day".</p>		

HONOURS (ಗೌರವಗಳು):

1	1944	Weldon Medal from Oxford University
2	1945	Fellow of the Royal Society, London
3	1950	President of Indian Science Congress
4	1951	Fellow of the Econometrics Society, U.S.A
5	1952	Fellow of the Pakistan Statistical Association
6	1954	Honorary Fellow of the Royal Statistical Society, U.K
7	1957	Sir Deviprasad Sarvadikari Gold Medal
8	1958	Foreign Member of the Soviet Academy of Science
9	1959	Honorary Fellow of King's college, Cambridge, London
10	1961	Fellow of the American Statistical Association
11	1961	Durgaprasad Khaitan Gold Medal
12	1968	Padma Vibhushan
13	1968	Srinivas Ramanujam Gold Medal



ಶಿವಮೊಗ್ಗ ಜಿಲ್ಲೆಯ ಅಂಕಿ-ಅಂಶಗಳ ನೋಟ 2013-14

ಪ್ರಕಾಶಕರು:
ಜಿಲ್ಲಾ ಪಂಚಾಯತ್
ಶಿವಮೊಗ್ಗ.

ಪ್ರಕಟಣೆ:
ಜಿಲ್ಲಾ ಸಂಖ್ಯಾ ಸಂಗ್ರಹಣಾಧಿಕಾರಿಗಳ ಕಛೇರಿ,
ಶಿವಮೊಗ್ಗ.

ಶ್ರೀ ಕೆ. ಲಕ್ಷ್ಮೀಪತಿ

ನಿರ್ದೇಶಕರು,

ಆರ್ಥಿಕ ಮತ್ತು ಸಾಂಖ್ಯಿಕ ನಿರ್ದೇಶನಾಲಯ,

7ನೇ ಮಹಡಿ, ಬಹುಮಹಡಿಗಳ ಕಟ್ಟಡ,

ಡಾ|| ಬಿ.ಆರ್ ಅಂಬೇಡ್ಕರ್ ರಸ್ತೆ, ಬೆಂಗಳೂರು-560001.

ದೂರವಾಣಿ: 080-22253758

ಫ್ಯಾಕ್ಸ್: 080-22353826

ಇ-ಮೇಲ್: des-dir@mail.kar.nic.in

ಶ್ರೀ ಎನ್. ವಾಸುದೇವ್

ಜಿಲ್ಲಾ ಸಂಖ್ಯಾ ಸಂಗ್ರಹಣಾಧಿಕಾರಿಗಳು,

ಜಿಲ್ಲಾಧಿಕಾರಿಗಳ ಹಳೇ ಕಛೇರಿ ಕಟ್ಟಡ,

2ನೇ ಮಹಡಿ, ಶಿವಮೊಗ್ಗ-577201.

ದೂರವಾಣಿ: 222035, 227168

ಫ್ಯಾಕ್ಸ್: 08182-222035

ಇ-ಮೇಲ್: dsodes.shimoga@gmail.com

ಮುನ್ನುಡಿ

2013-14ನೇ ಸಾಲಿನ ಜಿಲ್ಲಾ ಅಂಕಿ-ಅಂಶಗಳ ನೋಟವು ಜಿಲ್ಲಾ ಸಂಖ್ಯಾ ಸಂಗ್ರಹಣಾಧಿಕಾರಿಗಳ ಕಛೇರಿಯ ಎಂದಿನ ಒಂದು ವಾರ್ಷಿಕ ಪ್ರಕಟಣೆಯಾಗಿದೆ. ಜಿಲ್ಲೆಯಲ್ಲಿನ ಸಾಮಾಜಿಕ ಆರ್ಥಿಕ ಚಟುವಟಿಕೆಗಳ ಬಗ್ಗೆ ಉಪಯುಕ್ತ ಮಾಹಿತಿಯನ್ನು ಒಳಗೊಂಡಿರುವ ಈ ಪ್ರಕಟಣೆಯನ್ನು ಸಾರ್ವಜನಿಕರ ಉಪಯೋಗಕ್ಕೆ ಅನುಕೂಲವಾಗುವಂತೆ ಪುಸ್ತಕ ರೂಪದಲ್ಲಿ ಹೊರತರಲಾಗಿದೆ. ಇದರಲ್ಲಿನ ಅಮೂಲ್ಯವಾದ ಮಾಹಿತಿಯು ಯೋಜನಾಧಿಕಾರಿಗಳಿಗೂ, ಆಡಳಿತಾಧಿಕಾರಿಗಳಿಗೂ ಮತ್ತು ಕೈಗಾರಿಕೋದ್ಯಮಿಗಳಿಗೂ ಸಂಶೋಧನಾಧಿಕಾರಿಗಳಿಗೂ ಉಪಯೋಗಕ್ಕೆ ಬರುವುದೆಂದು ನಿರೀಕ್ಷಿಸಲಾಗಿದೆ. ಈ ಪ್ರಕಟಣೆಯಲ್ಲಿನ ಮಾಹಿತಿಗಳಲ್ಲಿ ಹೆಚ್ಚಿನಾಂಶ ಜಿಲ್ಲಾ ಮಟ್ಟದ ವಿವಿಧ ಇಲಾಖೆಗಳ ಅಧಿಕಾರಿಗಳಿಂದ ಪಡೆಯಲಾಗಿದೆ. ಮಾಹಿತಿ ನೀಡಿದ ಎಲ್ಲಾ ಇಲಾಖಾಧಿಕಾರಿಗಳಿಗೆ ನನ್ನ ಕೃತಜ್ಞತೆಗಳು.

ಶ್ರೀ ಎನ್ ವಾಸುದೇವ್, ಜಿಲ್ಲಾ ಸಂಖ್ಯಾ ಸಂಗ್ರಹಣಾಧಿಕಾರಿಗಳು, ಸಹಾಯಕ ನಿರ್ದೇಶಕರಾದ ಶ್ರೀಮತಿ ಬ್ರಿಜೆಟ್ ವರ್ಗೀಸ್, ಪ್ರೋಬೆಷನರಿ ಸಹಾಯಕ ನಿರ್ದೇಶಕರಾದ ಕುಮಾರಿ ರಜನಿ.ಎಸ್ ಹಾಗೂ ಸಹಾಯಕ ಸಾಂಖ್ಯಿಕ ಅಧಿಕಾರಿಗಳಾದ ಶ್ರೀ ಆರ್.ಎಸ್ ಶಂಕರನಾರಾಯಣ ಇವರು ತೆಗೆದುಕೊಂಡ ಪರಿಶ್ರಮದ ಕಾರಣ ಈ ಪ್ರಕಟಣೆಯನ್ನು ಸಕಾಲದಲ್ಲಿ ಹೊರತರಲು ಸಾಧ್ಯವಾಗಿದೆ ಎಂದು ತಿಳಿಸಲು ಹರ್ಷಿಸುತ್ತೇವೆ. ಈ ತೃಪ್ತಿಕರ ಸಂಪಾದನೆಯ ಕಾರ್ಯವನ್ನು ಆರ್ಥಿಕ ಮತ್ತು ಸಾಂಖ್ಯಿಕ ನಿರ್ದೇಶನಾಲಯದ ಪ್ರಕಟಣಾ ವಿಭಾಗದ ಅಧಿಕಾರಿ/ಸಿಬ್ಬಂದಿಯವರು ಕೈಗೊಂಡಿದ್ದಾರೆ. ಇವರೆಲ್ಲರಿಗೂ ನನ್ನ ಅಭಿನಂದನೆಗಳು.

ಈ ಪ್ರಕಟಣೆಯನ್ನು ಉತ್ತಮಗೊಳಿಸುವ ಬಗ್ಗೆ ಸಲಹೆಗಳಿಗೆ ಸದಾ ಸ್ವಾಗತವಿದೆ ಮತ್ತು ಅಂತಹ ಸಲಹೆಗಳನ್ನು ಜಿಲ್ಲಾ ಸಂಖ್ಯಾ ಸಂಗ್ರಹಣಾಧಿಕಾರಿಗಳಿಗೆ ಕಳುಹಿಸಿಕೊಡಬೇಕಾಗಿ ಕೋರಲಾಗಿದೆ.

ಬೆಂಗಳೂರು

ದಿನಾಂಕ: 20-11-2014

ಸಹ/-

(ಕೆ. ಲಕ್ಷ್ಮೀಪತಿ)

ನಿರ್ದೇಶಕರು, ಆ.ಸಾಂ.ನಿ., ಬೆಂಗಳೂರು

ಪ್ರಸ್ತಾವನೆ

2013-14ನೇ ಸಾಲಿನ "ಶಿವಮೊಗ್ಗ ಜಿಲ್ಲಾ ಅಂಕಿ-ಅಂಶಗಳ ನೋಟ" ಪುಸ್ತಿಕೆಯು ಶಿವಮೊಗ್ಗ ಜಿಲ್ಲಾ ಸಂಖ್ಯಾ ಸಂಗ್ರಹಣಾಧಿಕಾರಿಗಳವರ ಕಛೇರಿಯ ವಾರ್ಷಿಕ ಪ್ರಕಟಣೆಯಾಗಿರುತ್ತದೆ. ಈ ಪುಸ್ತಿಕೆಯಲ್ಲಿ ಶಿವಮೊಗ್ಗ ಜಿಲ್ಲೆಗೆ ಸಂಬಂಧಿಸಿದ ಜನಸಂಖ್ಯಾ ಮಾಹಿತಿ, ಭೌಗೋಳಿಕ ಅಂಕಿ-ಅಂಶಗಳು, ಪ್ರಮುಖ ಮೂಲಸೌಲಭ್ಯಗಳ ಮಾಹಿತಿ, ಸಾಮಾಜಿಕ ಮತ್ತು ಆರ್ಥಿಕ ಅಭಿವೃದ್ಧಿಗೆ ಸಂಬಂಧಿಸಿದ ತಾಲ್ಲೂಕುವಾರು ಮಾಹಿತಿಗಳನ್ನೊಳಗೊಂಡಿರುತ್ತದೆ. ಈ ಪ್ರಕಟಣೆಯು ಯೋಜನೆ ರೂಪಿಸುವವರಿಗೆ, ಆಡಳಿತಾಧಿಕಾರಿಗಳಿಗೆ, ಕೈಗಾರಿಕೋದ್ಯಮಿಗಳಿಗೆ ಹಾಗೂ ಸಾರ್ವಜನಿಕರಿಗೆ ನಿಸ್ಸಂಶಯವಾಗಿಯೂ ಉಪಯೋಗವಾಗುತ್ತದೆ ಎಂದು ಭಾವಿಸಿದ್ದೇನೆ. ಶಿವಮೊಗ್ಗ ಜಿಲ್ಲಾ ಅಂತರ್ಜಾಲದಲ್ಲಿಯೂ (Statistical Department) ಸಹ ಈ ಪ್ರಕಟಣೆಯನ್ನು ಪ್ರಕಟಿಸಲಾಗಿದೆ. ವಿಳಾಸ www.shimoga.nic.in

ಈ ಪ್ರಕಟಣೆಯಲ್ಲಿರುವ ಮಾಹಿತಿಗಳು ಜಿಲ್ಲೆಯ ಸಾಮಾನ್ಯ ಅಂಕಿ-ಅಂಶಗಳ ಒಂದು ಪಕ್ಷಿನೋಟವಾಗಿದ್ದು, ವಿವಿಧ ಇಲಾಖಾ ಮಾಹಿತಿಗಳನ್ನು ಆಯಾ ಇಲಾಖೆಯ ಜಿಲ್ಲಾ ಮಟ್ಟದ ಅಧಿಕಾರಿಗಳಿಂದ ಸಂಗ್ರಹಿಸಲಾಗಿರುತ್ತದೆ. ಸಕಾಲದಲ್ಲಿ ಅಗತ್ಯ ಮಾಹಿತಿ ನೀಡಿದ ಎಲ್ಲರಿಗೂ ನನ್ನ ಕೃತಜ್ಞತೆಗಳು.

ಜಿಲ್ಲಾ ಸಂಖ್ಯಾ ಸಂಗ್ರಹಣಾಧಿಕಾರಿಗಳಾದ ಶ್ರೀ ಎನ್. ವಾಸುದೇವ್, ಸಹಾಯಕ ನಿರ್ದೇಶಕರಾದ ಶ್ರೀಮತಿ ಬ್ರಿಜಿಟ್ ವರ್ಗೀಸ್, ಪ್ರೋಬೆಷನರಿ ಸಹಾಯಕ ನಿರ್ದೇಶಕರಾದ ಕುಮಾರಿ ರಜನಿ, ಎಸ್ ಹಾಗೂ ಸಹಾಯಕ ಸಾಂಖ್ಯಿಕ ಅಧಿಕಾರಿಗಳಾದ ಶ್ರೀ ಆರ್.ಎಸ್ ಶಂಕರನಾರಾಯಣ ಇವರು ತೆಗೆದುಕೊಂಡ ಪರಿಶ್ರಮದ ಕಾರಣ ಈ ಪ್ರಕಟಣೆಯನ್ನು ಸಕಾಲದಲ್ಲಿ ಹೊರತರಲು ಸಾಧ್ಯವಾಗಿದೆ ಎಂದು ತಿಳಿಸಲು ಹರ್ಷಿಸುತ್ತೇನೆ.

ಈ ಪ್ರಕಟಣೆಯನ್ನು ಇನ್ನೂ ಉತ್ತಮಪಡಿಸುವ ನಿಟ್ಟಿನಲ್ಲಿ ಮತ್ತು ಇಲಾಖಾವಾರು ಇನ್ನೂ ಹೆಚ್ಚಿನ ಮಾಹಿತಿಯನ್ನು ಅಳವಡಿಸುವ ಬಗ್ಗೆ ಸಲಹೆ ಸೂಚನೆಗಳಿಗೆ ಸದಾ ಸ್ವಾಗತವಿದೆ.

ಶಿವಮೊಗ್ಗ
ದಿನಾಂಕ: 18-12-2014

ಸಹಿ/-
(ಶ್ರೀ ವಿ.ಪಿ ಇಕ್ಕೇರಿ, ಭಾ.ಅ.ಸೇ.,
ಜಿಲ್ಲಾಧಿಕಾರಿಗಳು
ಶಿವಮೊಗ್ಗ ಜಿಲ್ಲೆ, ಶಿವಮೊಗ್ಗ.

ಸಂದೇಶ

2013-14ನೇ ಸಾಲಿನ "ಶಿವಮೊಗ್ಗ ಜಿಲ್ಲಾ ಅಂಕಿ-ಅಂಶಗಳ ನೋಟ" ಪುಸ್ತಿಕೆಯು ಶಿವಮೊಗ್ಗ ಜಿಲ್ಲಾ ಸಂಖ್ಯಾ ಸಂಗ್ರಹಣಾಧಿಕಾರಿಗಳವರ ಕಛೇರಿಯ ವಾರ್ಷಿಕ ಪ್ರಕಟಣೆಯಾಗಿರುತ್ತದೆ. ಈ ಪುಸ್ತಿಕೆಯಲ್ಲಿ ಶಿವಮೊಗ್ಗ ಜಿಲ್ಲೆಗೆ ಸಂಬಂಧಿಸಿದ ಪ್ರಮುಖ ಅಂಕಿ-ಅಂಶಗಳ ಮಾಹಿತಿ, ಸಾಮಾಜಿಕ ಮತ್ತು ಆರ್ಥಿಕ ಚಟುವಟಿಕೆಯ ವಿವರಗಳನ್ನೊಳಗೊಂಡ ಒಂದು ಉತ್ತಮ ಪ್ರಕಟಣೆ ಆಗಿರುತ್ತದೆ.

ನಿರ್ದೇಶಕರು, ಆರ್ಥಿಕ ಮತ್ತು ಸಾಂಖ್ಯಿಕ ಇಲಾಖೆ ಇವರ ಸೂಚನೆಯನುಸಾರ 2013-14ನೇ ಸಾಲಿನ ಪ್ರಕಟಣೆಯನ್ನು ರಾಜ್ಯಾದ್ಯಂತ ಏಕರೂಪದ ನಮೂನೆಯ ತಯಾರಿಸಿದ್ದು, ಜಿಲ್ಲೆಯ ಇಲಾಖಾವಾರು ಮತ್ತು ವಿಷಯವಾರು ಹೆಚ್ಚುವರಿ ಮಾಹಿತಿಯನ್ನು ಅಳವಡಿಸಿ ಈ ಪುಸ್ತಿಕೆಯನ್ನು ಸಿದ್ಧಗೊಳಿಸಲಾಗಿದೆ. ಈ ಪ್ರಕಟಣೆಯಲ್ಲಿರುವ ಹೆಚ್ಚಿನ ಮಾಹಿತಿಗಳು ವಿವಿಧ ಜಿಲ್ಲಾ ಮಟ್ಟದ ಅಧಿಕಾರಿಗಳಿಂದ ಸಂಗ್ರಹಿಸಲ್ಪಟ್ಟಿದ್ದು, ತಾಲ್ಲೂಕು ಮಟ್ಟದ ಅಂಕಿ-ಅಂಶಗಳನ್ನೊಳಗೊಂಡಿರುತ್ತದೆ. ಈ ಪ್ರಕಟಣೆಯಲ್ಲಿರುವ ಮಾಹಿತಿಗಲೂ ಆಡಳಿತಾಧಿಕಾರಿಗಳಿಗೆ, ಯೋಜನೆ ರೂಪಿಸುವವರಿಗೆ, ಕೈಗಾರಿಕೋದ್ಯಮಿಗಳಿಗೆ, ಜನಪ್ರತಿನಿಧಿಗಳಿಗೆ, ವಿವಿಧ ಸಂಶೋಧಕರಿಗೆ, ಸಮಾಜಶಾಸ್ತ್ರಜ್ಞರಿಗೆ, ಹಾಗೂ ಸಾರ್ವಜನಿಕರಿಗೆ ಉಪಯೋಗವಾಗಲಿದೆ ಎಂದು ನಿರೀಕ್ಷಿಸಲಾಗಿದೆ.

ಜಿಲ್ಲಾ ಮಟ್ಟದಲ್ಲಿ ಪ್ರಕಟಣೆಯ ಸಂಬಂಧ ಮಾಹಿತಿ ನೀಡತಕ್ಕ ಅಧಿಕಾರಿಗಳು ಹೆಚ್ಚು ನಿಖರವಾದ ಮಾಹಿತಿಯನ್ನು ಸಕಾಲದಲ್ಲಿ ನೀಡುವುದರಿಂದ ಈ ಪ್ರಕಟಣೆಯ ಗುಣಮಟ್ಟವು ಉತ್ತಮಗೊಳ್ಳುತ್ತದೆ ಎಂದು ತಿಳಿಸಲಿಚ್ಛಿಸುತ್ತೇನೆ. ಈ ಕಿರುಹೊತ್ತಿಗೆಯನ್ನು ಹೆಚ್ಚು ಉಪಯುಕ್ತಗೊಳಿಸುವತ್ತ ಎಲ್ಲಾ ಅಧಿಕಾರಿಗಳ ರಚನಾತ್ಮಕ ಸಲಹೆ ಮತ್ತು ಸೂಚನೆಗಳಿಗೆ ಸದಾ ಸ್ವಾಗತವಿದೆ. ಜಿಲ್ಲೆಯ ಯಾವುದೇ ಇಲಾಖೆಯು ತಮ್ಮ ಸಾಧನೆ ಮಾಹಿತಿಯನ್ನು ಸಮರ್ಪಕವಾಗಿ ಪ್ರತಿಬಿಂಬಿಸಲು ಹೆಚ್ಚುವರಿ ವಿಷಯ ಅಳವಡಿಸಬೇಕೆಂದು ಬಯಸಿದ್ದಲ್ಲಿ ಮುಖ್ಯ ಯೋಜನಾಧಿಕಾರಿಗಳಿಗೆ ಅಥವಾ ಜಿಲ್ಲಾ ಸಂಖ್ಯಾ ಸಂಗ್ರಹಣಾಧಿಕಾರಿಗಳಿಗೆ ಮಾಹಿತಿ ಕಳುಹಿಸಲು ವಿನಂತಿಸಿದೆ. ಮುಂಬರುವ ದಿನಗಳಲ್ಲಿ ಈ ಪ್ರಕಟಣೆಯು ಜಿಲ್ಲೆಯ ಸಮಗ್ರ ಅಭಿವೃದ್ಧಿಯ ಸೂಚ್ಯಂಕವನ್ನು ತೋರಿಸುವ ಕೈಪಿಡಿ ಆಗಲಿ ಎಂದು ಆಶಿಸುತ್ತೇನೆ. ಈ ಪ್ರಕಟಣೆಯನ್ನು ಶಿವಮೊಗ್ಗ ಜಿಲ್ಲಾ ಅಂತರ್ಜಾಲದಲ್ಲಿಯೂ (Statistical Department) ಸಹ ಪ್ರಕಟಿಸಲಾಗಿದೆ. ವಿಳಾಸ www.shimoga.nic.in

ಈ ಪ್ರಕಟಣೆಯನ್ನು ಹೊರತರಲು ಜಿಲ್ಲಾ ಸಂಖ್ಯಾ ಸಂಗ್ರಹಣಾಧಿಕಾರಿಗಳು, ಸಹಾಯಕ ನಿರ್ದೇಶಕರು ಹಾಗೂ ಸಹಾಯಕ ಸಾಂಖ್ಯಿಕ ಅಧಿಕಾರಿಗಳು ವಿಶೇಷ ಶ್ರಮ ವಹಿಸಿರುವುದು ಉಲ್ಲೇಖಾರ್ಹವಾಗಿದೆ.

ಶಿವಮೊಗ್ಗ
ದಿನಾಂಕ: 30-01-2014

ಸಹಿ/-
ಬಿ ರಾಮು, ಭಾ.ಅ.ಸೇ.,
ಮುಖ್ಯ ಕಾರ್ಯನಿರ್ವಾಹಕ ಅಧಿಕಾರಿಗಳು
ಜಿಲ್ಲಾ ಪಂಚಾಯತಿ, ಶಿವಮೊಗ್ಗ.

ಸೂಚನೆ

ಜಿಲ್ಲಾ ಅಂಕಿ-ಅಂಶಗಳ ನೋಟ ಮತ್ತು ಕರ್ನಾಟಕ ಅಂಕಿ-ಅಂಶಗಳ ನೋಟ ಕ್ರಮವಾಗಿ ಜಿಲ್ಲಾ ಸಂಖ್ಯಾ ಸಂಗ್ರಹಣಾಧಿಕಾರಿ ಮತ್ತು ನಿರ್ದೇಶಕರು, ಆರ್ಥಿಕ ಮತ್ತು ಸಾಂಖ್ಯಿಕ ನಿರ್ದೇಶನಾಲಯ, ಬೆಂಗಳೂರು ಇವರ ವಾರ್ಷಿಕ ಪ್ರಕಟಣೆಯಾಗಿದೆ. ಜಿಲ್ಲಾ ಅಂಕಿ-ಅಂಶಗಳ ನೋಟಕ್ಕೆ ಜಿಲ್ಲಾ ಮಟ್ಟದ ವಿವಿಧ ಇಲಾಖೆಗಳಿಂದ ಮತ್ತು ಕರ್ನಾಟಕ ಅಂಕಿ-ಅಂಶಗಳ ನೋಟಕ್ಕೆ ವಿವಿಧ ಇಲಾಖೆಯ ಕೇಂದ್ರ ಕಛೇರಿಗಳಿಂದ ಮಾಹಿತಿಗಳನ್ನು ಪಡೆದು ಪ್ರಕಟಿಸಲಾಗುತ್ತಿದೆ. ಈ ಪ್ರಕಟಣೆಗಳಲ್ಲಿ ಸಮನ್ವಯವಾದ ಅಂಕಿ-ಅಂಶಗಳನ್ನು ನೀಡಲು ಎಷ್ಟೇ ಪ್ರಯತ್ನಿಸಿದರೂ, ಕೆಲವು ಇಲಾಖೆಗಳ ಜಿಲ್ಲಾ ಮತ್ತು ಅದರ ಕೇಂದ್ರ ಕಛೇರಿಗಳ ಅಂಕಿ-ಅಂಶಗಳಲ್ಲಿ ಸಾಮ್ಯತೆ ಇಲ್ಲದಿರುವುದರಿಂದ ನಿಖರವಾದ ಅಂಕಿ-ಅಂಶಗಳನ್ನು ನೀಡಲು ಸಾಧ್ಯವಾಗಲಿಲ್ಲ.

ಜಿಲ್ಲಾ ಅಂಕಿ-ಅಂಶಗಳ ನೋಟದಲ್ಲಿ ಜಿಲ್ಲೆಯ ಅಧಿಕಾರಿಗಳು ನೀಡಿದ ಮಾಹಿತಿಯನ್ನೇ ಅಳವಡಿಸಲಾಗಿದ್ದು, ಅಂಕಿ-ಅಂಶಗಳ ಭಿನ್ನತೆಗೆ ಸಂಬಂಧಪಟ್ಟ ಇಲಾಖಾಧಿಕಾರಿಗಳೇ ಜವಾಬ್ದಾರರಂದು ಸ್ಪಷ್ಟಪಡಿಸಲಾಗಿದೆ.

ಈ ವಾರ್ಷಿಕ ಪ್ರಕಟಣೆಗೆ ವಿವಿಧ ಇಲಾಖಾಧಿಕಾರಿಗಳು ತಮ್ಮ ಕೇಂದ್ರ ಕಛೇರಿ ಮಾಹಿತಿಯೊಂದಿಗೆ ಮರು ಹೊಂದಾಣಿಕೆ ಮಾಡಿದ ಅಂಕಿ-ಅಂಶಗಳನ್ನು ನೀಡಿ, ಜಿಲ್ಲಾ ಅಂಕಿ-ಅಂಶಗಳ ನೋಟ ಮತ್ತು ಕರ್ನಾಟಕ ಅಂಕಿ-ಅಂಶಗಳ ನೋಟದಲ್ಲಿ ಸಮನ್ವಯವಾದ ಮಾಹಿತಿಯನ್ನು ಪ್ರಕಟಿಸುವಂತಾಗಲು ಸಹಕರಿಸಬೇಕಾಗಿ ಕೋರಲಾಗಿದೆ.

ಜಿಲ್ಲೆಯ ವಿಸ್ತೀರ್ಣವು ತಾತ್ಕಾಲಿಕ ಭೌಗೋಳಿಕ ಪ್ರದೇಶವನ್ನು ಪ್ರತಿನಿಧಿಸುತ್ತದೆ. ಈ ಮಾಹಿತಿಯನ್ನು ಭಾರತ ಸರ್ವೆಯರ್ ಜನರಲ್ ನೀಡಿರುತ್ತಾರೆ. ತಾಲ್ಲೂಕಿನ ಒಟ್ಟು ಪ್ರದೇಶದ ಅಂಕಿ-ಅಂಶಗಳು ಭೂ ಬಳಕೆ ಪ್ರದೇಶವನ್ನು ಪ್ರತಿನಿಧಿಸುತ್ತದೆ. ಆದುದರಿಂದ ತಾಲ್ಲೂಕುಗಳ ಒಟ್ಟು ಪ್ರದೇಶದ ಅಂಕಿ-ಅಂಶಗಳು ಜಿಲ್ಲೆಯ ಅಂಕಿ-ಅಂಶಗಳೊಂದಿಗೆ ಹೊಂದಿಕೊಳ್ಳುವುದಿಲ್ಲ ಹಾಗೂ ಇದನ್ನು ನಿರ್ದೇಶಕರು, ಭೂ ಮಾಪನಾ ಇಲಾಖೆ, ಕಂದಾಯ ವ್ಯವಸ್ಥೆ ಮತ್ತು ಭೂ ದಾಖಲೆ ಇವರು ಒದಗಿಸಿದ ಮಾಹಿತಿಯಿಂದ ದೊರಕಿಸಿಕೊಳ್ಳಲಾಗಿದೆ.

2013-14 ಪರಿಷ್ಕೃತ ಶಿವಮೊಗ್ಗ ಜಿಲ್ಲಾ ಅಂಕಿ-ಅಂಶ ನೋಟ/ Revised District At Glance Shivamogga 2013-14

ಅನುಕ್ರಮಣಿಕೆ/Contents 2013-14

ತ:ಖ್ಯೆ ಸಂಖ್ಯೆ Table No	ವಿಷಯಗಳು/Subjects
1	2
1	ಸಾಮಾನ್ಯ ಮಾಹಿತಿ/General Information
2	ವಿಸ್ತೀರ್ಣ ಮತ್ತು ಜನಸಂಖ್ಯೆ/Area and Population
3	ಮಳೆ/Rainfall
4	ಕೃಷಿ, ತೋಟಗಾರಿಕೆ ಮತ್ತು ರೇಷ್ಮೆ/Agriculture, Horticulture and Sericulture
5	ಪಶುಪಾಲನೆ/Animal Husbandry
6	ಕೈಗಾರಿಕೆ/Industries
7	ಬ್ಯಾಂಕುಗಳು/Banks
8	ಸಹಕಾರ ಮತ್ತು ಕೃಷಿ ಮಾರಾಟ/Co-Operation and Agricultural Marketing
9	ಸಾರಿಗೆ ಮತ್ತು ಸಂಪರ್ಕಗಳು/Transport and Communication
10	ಶಿಕ್ಷಣ/Education
11	ಆರೋಗ್ಯ/Health
12	ವಿದ್ಯಾರ್ಥಿನಿಲಯಗಳು/Student Hostels
13	ಮಹಿಳಾ ಮತ್ತು ಮಕ್ಕಳ ಅಭಿವೃದ್ಧಿ/Women and Child Development
14	ಗ್ರಾಮೀಣಾಭಿವೃದ್ಧಿ ಮತ್ತು ಪಂಚಾಯತ್‌ರಾಜ್/Rural Development and Panchayat Raj
15	ಇತರೆ ಮಾಹಿತಿಗಳು/Miscellaneous

XI

ಅನುಕ್ರಮಣಿಕೆ/Contents 2013-14

ತ:ಖ್ಯೆ ಸಂಖ್ಯೆ Table No	ವಿಷಯಗಳು/Subjects	ಪುಟ ಸಂಖ್ಯೆ Page No.
1	2	3

2011 ರ ಜನಗಣತಿಯ ಪಕ್ಷಿನೋಟ/2011 Census at a Glance

1. ಸಾಮಾನ್ಯ ಮಾಹಿತಿ/General Information:

1.1	ನಾಡ ಕಛೇರಿಗಳು, ಗ್ರಾಮಲೆಕ್ಕಿಗರ ವೃತ್ತಗಳು, ಹೋಬಳಿಗಳು, ಗ್ರಾಮಪಂಚಾಯತಿಗಳು, ನಗರ/ಪಟ್ಟಣ ಪ್ರದೇಶಗಳು Nada Kacheri, Village Accountant Circles, Hoblies, Grama Panchayaths, Town/Urban Agglomerations	1
1.2	ತಾಲ್ಲೂಕುಗಳು ಜನವಸತಿ ಇರುವ, ಜನವಸತಿ ಇಲ್ಲದಿರುವ ಮತ್ತು ಒಟ್ಟು ಗ್ರಾಮಗಳ ಸಂಖ್ಯೆ, No. of Taluks Inhabited, Un-Inhabited and Total Villages	2
1.3	ನಗರ ಸ್ಥಳೀಯ ಸಂಸ್ಥೆಗಳು Urban Local Bodies	3
1.4	ಚಿತ್ರಮಂದಿರಗಳು, ಪೊಲೀಸ್ ಠಾಣೆಗಳು, ಕಾರಾಗೃಹ ಮತ್ತು ಖೈದಿಗಳು Cinema Theaters, Police Stations, Number of Prisons and Prisoners	4
1.5	ಅಗ್ನಿಶಾಮಕ ಠಾಣೆಗಳ ಸಂಖ್ಯೆ No. of Fire Stations	5
1.6	ಪಡಿತರ ಅಂಗಡಿಗಳ ಮತ್ತು ಬಿ.ಪಿ.ಎಲ್ ಪಡಿತರ ಚೀಟಿದಾರರ ಸಂಖ್ಯೆ Number of Ration Shops and B.P.L. Card Holders	6
1.7	ಬಿ.ಪಿ.ಎಲ್ ಪಡಿತರ ಚೀಟಿದಾರರ ಸಂಖ್ಯೆ No. of BPL Ration Card Holders	7
1.8	ಎ.ಪಿ.ಎಲ್ ಪಡಿತರ ಚೀಟಿದಾರರ ಸಂಖ್ಯೆ No. of APL Ration Card Holders	8
1.9	ಒಟ್ಟು ಪಡಿತರ ಚೀಟಿದಾರರ ಮತ್ತು ಭಾವ ಚಿತ್ರ ಹೊಂದಿರುವ ಚೀಟಿದಾರರು Total Ration Card Holders & Photo Card Holders	9
1.10	ಜಿಲ್ಲಾದಾಯ ಮತ್ತು ತಲಾದಾಯ District Income and Percapita Income	10-11

XII

ತ:ಖ್ಯೆ ಸಂಖ್ಯೆ Table No	ವಿಷಯಗಳು/Subjects	ಪುಟ ಸಂಖ್ಯೆ Page No.
---------------------------	------------------	------------------------

1	2	3
2. ವಿಸ್ತೀರ್ಣ ಮತ್ತು ಜನಸಂಖ್ಯೆ/ Area and Population: 2011 Census		
2.1	ಶೇಕಡವಾರು ಮತ್ತು ಜಿಲ್ಲಾವಾರು ಜನಸಂಖ್ಯೆ Population and Percentage share to total population	12
2.2	ಗ್ರಾಮೀಣ ಮತ್ತು ನಗರ ಜನಸಂಖ್ಯೆ ದಶಕವಾರು ಬದಲಾವಣೆ Rural & Urban Population and Decadal Change by residence	13
2.3	ಲಿಂಗಾನುಪಾತ Sex Ration by residence: 2001-2011	14
2.4	0.6 ವಯೋಮಾನದ ಮಕ್ಕಳ ಸಂಖ್ಯೆ Child Population (0-6 age group)	15
2.5	0-6 ವಯೋಮಾನದ ಲಿಂಗಾನುಪಾತ Sex Ration (0-6age group) by residence	16
2.6	ಪರಿಶಿಷ್ಟ ಜಾತಿ ಜನಸಂಖ್ಯೆ ಮತ್ತು ದಶಕವಾರು ಬದಲಾವಣೆ Scheduled Caste Population and Decadal Change by residence 2011	17
2.7	ಶೇಕಡವಾರು ಪರಿಶಿಷ್ಟಜಾತಿ ಜನಸಂಖ್ಯೆ Percentage of Scheduled Castes to total population: 2011	18
2.8	ಪರಿಶಿಷ್ಟ ಪಂಗಡ ಜನಸಂಖ್ಯೆ ಮತ್ತು ದಶಕವಾರು ಬದಲಾವಣೆ Scheduled Tribe Population and Decadal change by residence	19
2.9	ಶೇಕಡವಾರು ಪರಿಶಿಷ್ಟ ಪಂಗಡ ಜನಸಂಖ್ಯೆ Percentage of Scheduled Tribes to total population	20
2.10	ವಯೋಮಾನವಾರು ಜನಸಂಖ್ಯೆ Distribution of Population by age Groups	21
2.11	ಜಿಲ್ಲಾವಾರು ವಯೋಮಾನವಾರು ಜನಸಂಖ್ಯೆ District wise population by age Groups and Sex	22
2.12	ಜನಸಂಖ್ಯೆಯ ಅಂದಾಜು Projected population- 2011 to 2021	23-24

XIII

ತ:ಖ್ಯೆ ಸಂಖ್ಯೆ Table No	ವಿಷಯಗಳು/Subjects	ಪುಟ ಸಂಖ್ಯೆ Page No.
---------------------------	------------------	------------------------

1	2	3
3. ಮಳೆ/Rainfall:		
3.1	ಮಳೆ ಮಾಪನ ಕೇಂದ್ರಗಳು, ವಾರ್ಷಿಕ ವಾಡಿಕೆ ಮತ್ತು ವಾಸ್ತವಿಕ ಮಳೆ No. of Ranguage Stations, Normal and Actual Annual Rainfall	25
3.2	ವಾರ್ಷಿಕ ವಾಸ್ತವಿಕ ಮಳೆ Actual Annual rainfall 2003 to 2013	26
4. ಕೃಷಿ, ತೋಟಗಾರಿಕೆ ಮತ್ತು ರೇಷ್ಮೆ/Agriculture, Horticulture and Sericulture:		
4.1	ಭೂಮಿಯ ಬಳಕೆ Land Utilisation- 2013-14	27-28
4.2	ವಿವಿಧ ಮೂಲಗಳಿಂದ ನೀರಾವರಿಯಾದ ನಿವ್ವಳ ಹಾಗೂ ಒಟ್ಟು ವಿಸ್ತೀರ್ಣ 2013-14 Gross and Net area irrigated under Different Sources 2013-14	29-30
4.3	ಪ್ರಮುಖ ಬೆಳೆಗಳ ವಿಸ್ತೀರ್ಣ Area under Principal crops	31-33
4.4	ಪ್ರಮುಖ ಎಣ್ಣೆ ಬೆಳೆಗಳ ವಿಸ್ತೀರ್ಣ Area under Important Oil Seeds	34
4.5	ವಾಣಿಜ್ಯ ಬೆಳೆಗಳ ವಿಸ್ತೀರ್ಣ Area under commercial crops	35
4.6	ಮುಖ್ಯ ಬೆಳೆಗಳ ಉತ್ಪಾದನೆ Production of Important crops	36
4.7	ಪ್ರಮುಖ ಎಣ್ಣೆ ಕಾಳುಗಳ ಉತ್ಪಾದನೆ Production of Important Oil Seeds	37
4.8	ವಾಣಿಜ್ಯ ಬೆಳೆಗಳ ಉತ್ಪಾದನೆ Production of Commercial Crops	37
4.9	ತೋಟದ ಬೆಳೆಗಳ ಉತ್ಪಾದನೆ Production of Plantation Crops	38
4.10	ಮುಖ್ಯ ತೋಟಗಾರಿಕೆ ಬೆಳೆಗಳ ಉತ್ಪಾದನೆ Production of Important Horticulture Crops	39

XIV

ತ:ಖ್ಯೆ ಸಂಖ್ಯೆ Table No	ವಿಷಯಗಳು/Subjects	ಪುಟ ಸಂಖ್ಯೆ Page No.
---------------------------	------------------	------------------------

1	2	3
4.11	ಮುಖ್ಯ ತರಕಾರಿ ಬೆಳೆಗಳ ಉತ್ಪಾದನೆ Production of Important Vegetable Crops	40
4.12	ಪ್ರಮುಖ ಬೆಳೆಗಳ ಇಳುವರಿ Yield of Important Crops	41
4.13	ಪ್ರಮುಖ ಎಣ್ಣೆ ಕಾಳುಗಳ ಇಳುವರಿ Yeild of Important Oild Seeds	42
4.14	ವಾಣಿಜ್ಯ ಬೆಳೆಗಳ ಇಳುವರಿ Yeild of Commercial Crops	42
4.15	ತೋಟದ ಬೆಳೆಗಳ ಇಳುವರಿ Yeild of Plantation Crops	43
4.16	ರಾಸಾಯನಿಕ ಗೊಬ್ಬರದ ವಿತರಣೆ (ಟನ್‌ಗಳಲ್ಲಿ) Distribution of Chemical Fertilizers (in Ton's)	44
4.17	ಬಿತ್ತನೆ ಬೀಜಗಳ ವಿತರಣೆ Sowing Seeds Distribution	45-46
4.18	ರೇಷ್ಮೆ Sericulture	47-48
5. ಪಶುಪಾಲನೆ ಮತ್ತು ಮೀನುಗಾರಿಕೆ/ Animal husbandry and Fisheries:		
5.1	ಜಾನುವಾರು ಗಣತಿ 2007 Live Stock Census 2007	49-51
5.2	ಪಶುವೈದ್ಯ ಆಸ್ಪತ್ರೆಗಳು Veterinary Hospitals	52
5.3	ಕೃತಕ ಗರ್ಭದಾರಣೆ ಹಾಗೂ ಇತರೆ ಹೈನುಗಾರಿಕೆ ಉತ್ಪಾದನೆ Artificial Insemenation and Diary and Diary production	53
5.4	ಮೀನುಗಾರಿಕೆ Fisheries	54-55

XV

ತ:ಖ್ಯೆ ಸಂಖ್ಯೆ Table No	ವಿಷಯಗಳು/Subjects	ಪುಟ ಸಂಖ್ಯೆ Page No.
---------------------------	------------------	------------------------

1	2	3
6. ಕೈಗಾರಿಕೆ/Industries:		
6.1	ಕಾರ್ಖಾನೆಗಳು ಮತ್ತು ಉದ್ಯೋಗಿಗಳ ಸಂಖ್ಯೆ No of Factories and Employes	56-57
6.2	ಕೈಗಾರಿಕಾ ಪ್ರದೇಶಗಳು, ಶೆಡ್‌ಗಳು ಮತ್ತು ನಿವೇಶನಗಳ ಸಂಖ್ಯೆ No. of Industiral Estates, Sheds and :Plots	58
6.3	ಸ್ಥಾಪಿಸಿದ ಸಣ್ಣ ಕೈಗಾರಿಕಾ ಘಟಕಗಳು Small Scale Industrial Units setup	59
6.4	ಜಿಲ್ಲಾ ಕೈಗಾರಿಕೆ ಕೇಂದ್ರದಲ್ಲಿ ನೋಂದಾಯಿಸಲ್ಪಟ್ಟ ಸಣ್ಣ ಪ್ರಮಾಣದ ಕೈಗಾರಿಕೆಗಳು Small Scale Units registered in District Industiral Centre	60-63
6.5	ಸಕ್ಕರೆ ಕಾರ್ಖಾನೆಗಳು Sugar Factories	64
7. ಬ್ಯಾಂಕ್‌ಗಳು/Banks:		
7.1	ಪ್ರಾಂತೀಯ ಗ್ರಾಮೀಣ ಬ್ಯಾಂಕುಗಳಿಂದ ಕೃಷಿ ಮತ್ತು ಸಂಬಂಧಿತ ವಲಯಕ್ಕೆ ನೀಡಲಾದ ಸಾಲ Flow of Bank Credit to Agriculture and Allied Sector from R.R.B's	65
7.2	ಸರಾಸರಿ ಜಿಲ್ಲಾವಾರು ಮತ್ತು ಬ್ಯಾಂಕ್‌ವಾರು ಕಛೇರಿಗಳ ಸಂಖ್ಯೆಗಳ ವರ್ಗೀಕರಣ District and Bank Group-wise distribution of number of reporting offices, Aggregate deposits and gross bank credit of all scheduled commercial banks	66
8. ಸಹಕಾರ ಮತ್ತು ಕೃಷಿ ಮಾರಾಟ/Co-Operation and Agricultural Marketing:		
8.1	ಡಿ.ಸಿ.ಸಿ ಬ್ಯಾಂಕುಗಳು D.C.C Banks	67
8.2	ಕಾಸ್ಕಾರ್ಡ್/ಪಿ.ಎಲ್.ಡಿ. ಬ್ಯಾಂಕುಗಳು Kascard/PLD Banks	68

XVI

ತ:ಖ್ಯೆ ಸಂಖ್ಯೆ Table No	ವಿಷಯಗಳು/Subjecs	ಪುಟ ಸಂಖ್ಯೆ Page No.
---------------------------	-----------------	------------------------

1	2	3
8.3	ಪತ್ತಿನ ಸಹಕಾರ ಸಂಘಗಳು Credit Co-operative Societies	69
8.4	ಪತ್ತೇತರ ಸಹಕಾರ ಸಂಘಗಳು Non-Credit Co-operative Societies	70
9. ಸಾರಿಗೆ ಮತ್ತು ಸಂಪರ್ಕಗಳು/Transport and Communication:		
9.1	ಮೋಟಾರು ವಾಹನಗಳು Motor Vehicles	71-74
9.2	ಲೋಕೋಪಯೋಗಿ ಇಲಾಖೆ ರಸ್ತೆಗಳ ಉದ್ದಳತೆ PWD Roads Length	75
9.3	ಗ್ರಾಮೀಣ ರಸ್ತೆಗಳು ಮತ್ತು ಸರ್ವಾಯತು ರಸ್ತೆಗಳ ಸಂಪರ್ಕವಿರುವ ಜನವಸತಿಗಳ ಸಂಖ್ಯೆ Rural Roads Length. No. of Habitations access to all weather roads	76
9.4	ಅಂಚೆ ಕಛೇರಿಗಳು, ದೂರವಾಣಿ ವಿನಿಮಯ ಕೇಂದ್ರಗಳು ಮತ್ತು ದೂರವಾಣಿಗಳು Post office, Telephones Exchanges & Telephones.	77
10. ಶಿಕ್ಷಣ/Education:		
10.1	ಅಕ್ಷರಸ್ಥರು Literates - 2011	78
10.2	ಸಾಕ್ಷರತಾ ಪ್ರಮಾಣ Literacy Rate	79
10.3	ಕಿರಿಯ ಪ್ರಾಥಮಿಕ ಶಾಲೆಗಳು ಮತ್ತು ವಿದ್ಯಾರ್ಥಿಗಳ ಸಂಖ್ಯೆ No. of Lower Primary Schools and Students	80
10.4	ಹಿರಿಯ ಪ್ರಾಥಮಿಕ ಶಾಲೆಗಳು ಮತ್ತು ವಿದ್ಯಾರ್ಥಿಗಳ ಸಂಖ್ಯೆ No. of Higher Primary Schools and Students	81
10.5	ಪೌಢಶಾಲೆ ಶಾಲೆಗಳು ಮತ್ತು ವಿದ್ಯಾರ್ಥಿಗಳ ಸಂಖ್ಯೆ No. of High Schools and Students -As on 30-09-2013	82

XVII

ತ.ಖ್ಯೆ ಸಂಖ್ಯೆ Table No	ವಿಷಯಗಳು/Subjects	ಪುಟ ಸಂಖ್ಯೆ Page No.
---------------------------	------------------	------------------------

1	2	3
10.6	ಪ್ರಾಥಮಿಕ ಶಾಲಾ ಶಿಕ್ಷಕರ ಸಮಖ್ಯೆ ಹಾಗೂ ವಿದ್ಯಾರ್ಥಿ ಶಿಕ್ಷಕರ ಅನುಪಾತ No. of Primary School Teachers and Student Teacher Ratio	83
10.7	ಪ್ರೌಢಶಾಲಾ ಶಾಲಾ ಶಿಕ್ಷಕರ ಸಂಖ್ಯೆ ಹಾಗೂ ವಿದ್ಯಾರ್ಥಿ ಶಿಕ್ಷಕರ ಅನುಪಾತ nO. of High School Teachers and Students Teacher Ratio	84
10.8	6 ರಿಂದ 14 ವಯಸ್ಸಿನ ಮಕ್ಕಳ ಸಂಖ್ಯೆ ಹಾಗೂ ಶಾಲೆಯಿಂದ ಹೊರಗುಳಿದ ಮಕ್ಕಳ ಸಂಖ್ಯೆ No. of Children in the age group 6 to 14 years And out of school	85
10.9	ಪ್ರಾಥಮಿಕ ಶಾಲೆಗಳಲ್ಲಿರುವ ಮೂಲಭೂತ ಸೌಕರ್ಯಗಳು Infrastructure Facilities in Primary Schools	86-87
10.10	ಪ್ರೌಢ ಶಾಲೆಗಳಲ್ಲಿರುವ ಮೂಲಭೂತ ಸೌಕರ್ಯಗಳು Infrastructure Facilities in High Schools	88-89
10.11	ಪದವಿಪೂರ್ವ ಕಾಲೇಜುಗಳು, ವಿದ್ಯಾರ್ಥಿಗಳು ಮತ್ತು ಉಪನ್ಯಾಸಕರ ಸಂಖ್ಯೆ No. of Pre-university Colleges and Students	90
10.12	ಸಾಮಾನ್ಯ ಪದವಿ ಕಾಲೇಜುಗಳು ಮತ್ತು ವಿದ್ಯಾರ್ಥಿಗಳ ಸಂಖ್ಯೆ No. of General Degree Colleges and Students	91
10.13	ವೈದ್ಯಕೀಯ ಕಾಲೇಜುಗಳು ಮತ್ತು ವಿದ್ಯಾರ್ಥಿಗಳ ಸಂಖ್ಯೆ No. of Medical Colleges and Students	92-93
10.14	ಪಾಲಿಟೆಕ್ನಿಕ್ ಕಾಲೇಜುಗಳು ಮತ್ತು ವಿದ್ಯಾರ್ಥಿಗಳ ಸಂಖ್ಯೆ Polytechnical Colleges and Students	94
10.15	ಇಂಜಿನಿಯರಿಂಗ್ ಕಾಲೇಜುಗಳು ಮತ್ತು ವಿದ್ಯಾರ್ಥಿಗಳ ಸಂಖ್ಯೆ Engineering Colleges and Students	95

ತ:ಖ್ಯೆ ಸಂಖ್ಯೆ Table No	ವಿಷಯಗಳು/Subjects	ಪುಟ ಸಂಖ್ಯೆ Page No.
1	2	3
11. ಆರೋಗ್ಯ ಮತ್ತು ಕುಟುಂಬ ಕಲ್ಯಾಣ ಸೇವೆಗಳು/Health and Family welfare Services:		
11.1	ತಾಲ್ಲೂಕು ಜಿಲ್ಲಾ ಹಾಗೂ ಇತರೆ ಆಸ್ಪತ್ರೆಗಳು Taluk, District and Other Hospitals	96
11.2	ಆಸ್ಪತ್ರೆಗಳು, ವೈದ್ಯರ ಮತ್ತು ಹಾಸಿಗೆಗಳ ಸಂಖ್ಯೆ No. of Hospitals, Doctors & Beds	97
11.3	ಆಲೋಪತಿ, ಭಾರತೀಯ ವೈದ್ಯಪದ್ಧತಿ ಆಸ್ಪತ್ರೆಗಳು, ಪ್ರಾಥಮಿಕ ಮತ್ತು ಸಮುದಾಯ ಆರೋಗ್ಯ ಕೇಂದ್ರಗಳು Allopathy and Indian System of Medicine Hospitals, Primary and Community Health Centres	98
11.4	ಮಕ್ಕಳಿಗೆ ನೀಡಲಾದ ರೋಗ ನಿರೋಧಕ ಲಸಿಕೆಗಳು Immunisation to Children	99
11.5	ಕುಟುಂಬ ಯೋಜನೆ ವಿಧಾನಗಳು ಹಾಗೂ ಏಡ್ಸ್, ಕುಷ್ಮರೋಗ ಮತ್ತು ಕ್ಷಯರೋಗ ನಿಯಂತ್ರಣ ಕಾರ್ಯಕ್ರಮಗಳು Family Planning Measures and AIDS, Leprosy & TB Control Programmes	100-103
11.6	ವಿವಿಧ ಆರೋಗ್ಯ ಸೌಲಭ್ಯಗಳು Different Health Facilities	104
12. ಸಮಾಜ ಕಲ್ಯಾಣ/Social Welfare:		
12.1	ಪರಿಶಿಷ್ಟ ಜಾತಿ ವಿದ್ಯಾರ್ಥಿ ನಿಲಯಗಳು Scheduled Caste Students Hostels	105-109
12.2	ಪರಿಶಿಷ್ಟ ಪಂಗಡ ವಿದ್ಯಾರ್ಥಿ ನಿಲಯಗಳು Scheduled Tribe Students Hostels	110-113
12.3	ಹಿಂದಿಳಿದ ವರ್ಗದವರ ವಿದ್ಯಾರ್ಥಿ ನಿಲಯಗಳು Backward Class Students Hostels	114-117
12.4	ಆಶ್ರಮವಸತಿ ವಿದ್ಯಾರ್ಥಿ ನಿಲಯಗಳು Ashrama Residential Students Hostels	118
12.5	ಅಲ್ಪಸಂಖ್ಯಾತರ ವಿದ್ಯಾರ್ಥಿ ನಿಲಯಗಳು Minorities Students Hostels	119-121
12.6	ಪ್ರಾಥಮಿಕ ಮತ್ತು ಪ್ರೌಢ ಶಾಲೆಗಳಲ್ಲಿ ಅಭ್ಯಾಸ ಮಾಡುತ್ತಿರುವ ವಿದ್ಯಾರ್ಥಿಗಳಿಗೆ ವಿದ್ಯಾರ್ಥಿ ವೇತನ ನೀಡಿಕೆ Scholarship paid to Primary and High School Students	122-125

ತ:ಖ್ತ ಸಂಖ್ಯೆ Table No	ವಿಷಯಗಳು/Subjects	ಪುಟ ಸಂಖ್ಯೆ Page No.
1	2	3
13. ಮಹಿಳಾ ಮತ್ತು ಮಕ್ಕಳ ಅಭಿವೃದ್ಧಿ/Women and Child Development:		
13.1	ಸ್ತ್ರೀ ಶಕ್ತಿ ಸ್ವಸಹಾಯ ಸಂಘಗಳು ಹಾಗೂ ಸದಸ್ಯರ ಸಂಖ್ಯೆ Stree Shakthi Self Help Groups and Members	126
13.2	ಬ್ಯಾಂಕ್‌ನಿಂದ ಮತ್ತು ಸರ್ಕಾರದಿಂದ ಪಡೆದ ಸಾಲ ಮತ್ತು ಸುತ್ತುನಿಧಿ Loan and Financial Aid Received from the Bank and Government	127
13.3	ಭಾಗ್ಯಲಕ್ಷ್ಮಿ ಯೋಜನೆಯಡಿ ಪ್ರಯೋಜನ ಪಡೆದ ಫಲಾನುಭವಿಗಳ ಸಂಖ್ಯೆ Number of Members Benefitted under Bhagyalakshmi Scheme	128
13.4	ಅಂಗನವಾಡಿ ಕೇಂದ್ರಗಳು No.of Anganawadi Centres.	129
13.5	ಅಂಗನವಾಡಿ ಶಿಕ್ಷಕಿಯರು ಕಾರ್ಯಕರ್ತೆಯರ ಸಂಖ್ಯೆ ಹಾಗೂ ಪೂರಕ ಪೌಷ್ಟಿಕ ಆಹಾರ ಕಾರ್ಯಕ್ರಮಗಳು Anganawadi Teachers, Workers and Supplementary Nutrition Programme	130
13.6	ವಿವಿಧ ಯೋಜನೆಯಲ್ಲಿ ಫಲಾನುಭವ ಪಡೆದವರ ಸಂಖ್ಯೆ No.of Beneficiaries under different schemes	131
14. ಗ್ರಾಮೀಣಾಭಿವೃದ್ಧಿ ಮತ್ತು ಪಂಚಾಯತ್‌ರಾಜ್ /Rural Development and Panchayathraj:		
14.1	ಅರಣ್ಯ ಪ್ರದೇಶ, ಎಸ್.ಜಿ.ಎಸ್.ಆರ್.ವೈ, ಎಸ್.ಜಿ.ಎಸ್.ವೈ ಹಾಗೂ ಇತರೆ Forest Area S.J.S.R.Y., S.G.SY and others	132
14.2	ಗ್ರಾಮೀಣಾಭಿವೃದ್ಧಿ ಮತ್ತು ಪಂಚಾಯತ್‌ರಾಜ್ ಇಲಾಖೆಯಡಿಯಲ್ಲಿ ನಿರ್ಮಿಸಿದ ಶೌಚಾಲಯಗಳು No. of Toilets Constructed under Rural Development and Panchayat Raj	133
14.3	ಮಹಾತ್ಮಗಾಂಧಿ ರಾಷ್ಟ್ರೀಯ ಗ್ರಾಮೀಣ ಉದ್ಯೋಗ ಖಾತ್ರಿ ಯೋಜನೆಯ ಭೌತಿಕ ಪ್ರಗತಿ Physical Progress under MGNREGS	134
14.4	ಕುಡಿಯುವ ನೀರಿನ ಸೌಲಭ್ಯವಿರುವ ಜನವಸತಿಗಳು No. of Habitation having drinking water supply (LPCD)	135
14.5	ಕುಡಿಯುವ ನೀರಿನ ವಿವಿಧ ಸೌಲಭ್ಯಗಳು Different Schemes of drinking water supply facilities	136

ತ:ಖ್ಯೆ ಸಂಖ್ಯೆ Table No	ವಿಷಯಗಳು/Subjects	ಪುಟ ಸಂಖ್ಯೆ Page No.
1	2	3
15. ವಸತಿ/Housing:		
15.1	ಜನಗಣತಿಯಂತೆ ಕಟ್ಟಡಗಳ ವಿವಿಧ ರೀತಿಯ ಉಪಯೋಗ Census Houses and their uses to which they put	137
15.2	2011 ರ ಜನಗಣತಿಯಂತೆ ವಿದ್ಯುತ್ ಬೆಳಕನ್ನು ಹೊಂದಿರುವ ಶೇಕಡವಾರು ಕುಟುಂಬಗಳ ವಿವರ Distribution of Households by source of Lighting According to 2011 Census	138
15.3	2011 ರ ಜನಗಣತಿಯಂತೆ ವಾಸದ ಕುಟುಂಬಗಳಿಗೆ ಕುಡಿಯುವ ನೀರಿನ ಹಂಚಿಕೆ ಮೂಲಗಳು (%) Distribution of Households by source of Drinking water According to 2011 Census (%)	139-140
15.4	2011 ರ ಜನಗಣತಿಯಂತೆ ಅಡುಗೆ ಸಿದ್ಧಪಡಿಸಲು ಉಪಯೋಗಿಸುವ ವಿವಿಧ ರೀತಿಯ ಇಂಧನವನ್ನು ಬಳಸುವ ಕುಟುಂಬಗಳ ವಿವರ (%) Distribution of Households by Type of Fuel used for Cooking According 2011 Census (%)	141
15.5	ಆಶ್ರಯ ಯೋಜನೆಯಡಿಯಲ್ಲಿ ನಿರ್ಮಿಸಿದ ಮನೆಗಳು No. of Houses Constructed under Asharaya Scheme	142
15.6	ಡಾ ಬಿ.ಆರ್ ಅಂಬೇಡ್ಕರ್ ಗ್ರಾಮೀಣ ವಸತಿ ಯೋಜನೆಯಡಿಯಲ್ಲಿ ನಿರ್ಮಿಸಿದ ಮನೆಗಳು No.of Houses Constructed under Dr. B.R. Ambedkar Rural Housing Scheme	143
15.7	ಇಂದಿರಾ ಅವಾಸ್ ಯೋಜನೆಯಡಿಯಲ್ಲಿ ನಿರ್ಮಿಸಿದ ಮನೆಗಳು No. of Houses Construced under Indira Awas Scheme	144
16. ಇಂಧನ/Energy:		
16.1	ವಿದ್ಯುತ್‌ಚ್ಚಕ್ತಿ ಒದಗಿಸಿದ ಗ್ರಾಮಗಳು, ಉಪ ಗ್ರಾಮಗಳು ಮತ್ತು ಐಪಿ ಸೆಟ್‌ಗಳ ಸಂಖ್ಯೆ No. of Electrified Villages, Hamlets and IP Sets	145
16.2	ವಲಯವಾರು ವಿದ್ಯುತ್‌ಚ್ಚಕ್ತಿಯ ಬಳಕೆದಾರರು Sectorwise Electricity Consumers	146
16.3	ವಲಯವಾರು ವಿದ್ಯುತ್‌ಚ್ಚಕ್ತಿಯ ಬಳಕೆ Sectorwise Electricity Consumption	147

17. ಇತರೆ ಮಾಹಿತಿಗಳು/Miscellaneous:		
17.1	ಅಬಕಾರಿ ಅಂಗಡಿಗಳು ಮತ್ತು ಬಳಸಿದ ಮದ್ಯಪಾನಿಯ Excise Shops and Consumption of Liquor	148
17.2	ಸಾಮಾಜಿಕ ಭದ್ರತೆಯ ಯೋಜನೆಯಡಿಯಲ್ಲಿ ಪ್ರಯೋಜನ ಪಡೆಯುತ್ತಿರುವ ಪಿಂಚಣಿದಾರರು No. of Pensioners under Social Security Scheme	149
17.3	ಜನನ ಮರಣ ನೋಂದಣಿ Registration of Birth and Death	150

ಭಾಗ-2/Part-2:		
1	ಜಿಲ್ಲಾ ಅಭಿವೃದ್ಧಿ ಸೂಚ್ಯಂಕಗಳು HPCRRI - INDICATORS	151-169

1. ಸಾಮಾನ್ಯ ಮಾಹಿತಿ/General Information						
1.1 ನಾಡ ಕಛೇರಿಗಳು, ಗ್ರಾಮಲೆಕ್ಕಿಗರ ವೃತ್ತಗಳು, ಹೋಬಳಿಗಳು, ಗ್ರಾಮಪಂಚಾಯತಿಗಳು, ನಗರ/ಪಟ್ಟಣ ಪ್ರದೇಶಗಳು						
Nada Office, Village Accountant Circles, Hoblies, Grama Panchayaths, Town/Urban Agglomerations Year 2013-14						
ಕ್ರ.ಸಂ Sl.No	ತಾಲ್ಲೂಕುಗಳು Taluks	ನಾಡ ಕಛೇರಿಗಳು Nada Offices	ಗ್ರಾಮಲೆಕ್ಕಿಗರ ವೃತ್ತಗಳು VA Circles	ಹೋಬಳಿಗಳು Hoblies	ಗ್ರಾಮ ಪಂಚಾಯತಿಗಳು Grama Panchayaths	ನಗರ/ಪಟ್ಟಣ ಪ್ರದೇಶಗಳು Cities/Towns/Urban Agglomerations
1	2	3	4	5	6	7
1	ಭದ್ರಾವತಿ Bhadravathi	2	40	6	39	1
2	ಹೊಸನಗರ Hosanagara	2	33	4	29	1
3	ಸಾಗರ Sagara	2	37	6	35	2
4	ಶಿಕಾರಿಪುರ Shikaripura	2	66	5	43	2
5	ಶಿವಮೊಗ್ಗ Shimoga	2	48	8	37	1
6	ಸೊರಬ Soraba	2	56	6	39	1
7	ತೀರ್ಥಹಳ್ಳಿ Thirthahalli	2	46	5	38	1
	ಜಿಲ್ಲಾ ಮೊತ್ತ District Total	14	326	40	260	9

ಮಾಹಿತಿ: ಜಿಲ್ಲಾ ಸಂಖ್ಯಾ ಸಂಗ್ರಹಣಾಧಿಕಾರಿಗಳು

1.2 ತಾಲ್ಲೂಕುಗಳು, ಜನವಸತಿ ಇರುವ, ಜನವಸತಿ ಇಲ್ಲದಿರುವ ಮತ್ತು ಒಟ್ಟು ಗ್ರಾಮಗಳು (2011 ರ ಜನಗಣತಿಯಂತೆ)					
No. of Taluks, Inhabited, Un-inhabited and Total Villages (Nos.) (As per 2011 Census)					
ಕ್ರ.ಸಂ Sl.No	ತಾಲ್ಲೂಕುಗಳು Taluks	ನಗರ/ಪಟ್ಟಣ ಪ್ರದೇಶಗಳು 2011 ರ ಜನಗಣತಿ Cities/Towns/Urban (2011 Census)	ಗ್ರಾಮಗಳು (2011 ರ ಜನಗಣತಿ) Villages (2011 Census)		ಒಟ್ಟು ಗ್ರಾಮಗಳು Total Villages
			ಜನವಸತಿ ಇರುವ Inhabited	ಜನವಸತಿ ಇಲ್ಲದ Un-inhabited	
1	2	8	9	10	11
1	ಭದ್ರಾವತಿ Bhadravathi	1	138	7	145
2	ಹೊಸನಗರ Hosanagara	1	201	3	204
3	ಸಾಗರ Sagara	2	230	8	238
4	ಶಿಕಾರಿಪುರ Shikaripura	2	155	21	176
5	ಶಿವಮೊಗ್ಗ Shimoga	1	195	19	214
6	ಸೊರಬ Soraba	1	279	27	306
7	ತೀರ್ಥಹಳ್ಳಿ Thirthahalli	1	245	2	247
	ಜಿಲ್ಲಾ ಮೊತ್ತ District Total	9	1443	87	1530

ಮಾಹಿತಿ: ಜಿಲ್ಲಾ ಸಂಖ್ಯಾ ಸಂಗ್ರಹಣಾಧಿಕಾರಿಗಳು

1.3 ನಗರ ಸ್ಥಳೀಯ ಸಂಸ್ಥೆಗಳು

Urban Local Bodies As on 31-03-2014 (In Nos)

ಕ್ರ.ಸಂ Sl.No	ತಾಲ್ಲೂಕುಗಳು Taluks	ನಗರ ಸ್ಥಳೀಯ ಸಂಸ್ಥೆಗಳು Urban Local Bodies					
		ಮಹಾನಗರಪಾಲಿಕೆ City Corporation	ನಗರಸಭೆ City Municipal Council	ಪುರಸಭೆ Town Municipal Councils	ಪಟ್ಟಣ ಪಂಚಾಯತ್ Town Panchayath	ಅಧಿಸೂಚಿತ ಪ್ರದೇಶ Notified Area (NACs)	ಒಟ್ಟು Total
1	2	12	13	14	15	16	17
1	ಭದ್ರಾವತಿ Bhadravathi	0	1	0	0	0	1
2	ಹೊಸನಗರ Hosanagara	0	0	0	1	0	1
3	ಸಾಗರ Sagara	0	1	0	0	1	2
4	ಶಿಕಾರಿಪುರ Shikaripura	0	0	1	1	0	2
5	ಶಿವಮೊಗ್ಗ Shimoga	1	0	0	0	0	1
6	ಸೊರಬ Soraba	0	0	0	1	0	1
7	ತೀರ್ಥಹಳ್ಳಿ Thirthahalli	0	0	0	1	0	1
	ಜಿಲ್ಲಾ ಮೊತ್ತ District Total	1	2	1	4	1	9

ಮಾಹಿತಿ: ಜಿಲ್ಲಾ ಸಂಖ್ಯಾ ಸಂಗ್ರಹಣಾಧಿಕಾರಿಗಳು

1.4 ಚಿತ್ರಮಂದಿರಗಳು, ಪೊಲೀಸ್ ಠಾಣೆಗಳು, ಕಾರಾಗೃಹ ಮತ್ತು ಬೈದಿಗಳು						
Cinema Theatres, Police Station, Prisons and Prisoners (As on 31-03-2014) (In Nos)						
ಕ್ರ.ಸಂ Sl.No	ತಾಲ್ಲೂಕುಗಳು Taluks	ಚಿತ್ರಮಂದಿರಗಳು Cinema Theatres		ಪೊಲೀಸ್ ಠಾಣೆಗಳು Police Stations	ಕಾರಾಗೃಹ ಮತ್ತು ಬೈದಿಗಳು Prisons and Prisoners	
		ಶಾಶ್ವತ Permanent	ತಾತ್ಕಾಲಿಕ Temporary		ಕಾರಾಗೃಹಗಳು Prisons	ಬೈದಿಗಳು Prisoners
1	2	18	19	20	21	22
1	ಭದ್ರಾವತಿ Bhadravathi	5	0	7	0	0
2	ಹೊಸನಗರ Hosanagara	0	0	3	0	0
3	ಸಾಗರ Sagara	2	0	4	1	374
4	ಶಿಕಾರಿಪುರ Shikaripura	3	1	3	0	0
5	ಶಿವಮೊಗ್ಗ Shimoga	7	0	10	1	2291
6	ಸೊರಬ Soraba	1	0	2	0	0
7	ತೀರ್ಥಹಳ್ಳಿ Thirthahalli	2	0	3	0	0
	ಜಿಲ್ಲಾ ಮೊತ್ತ District Total	20	1	32	2	2665

ಮಾಹಿತಿ: ಜಿಲ್ಲಾಧಿಕಾರಿಗಳು, ಪೊಲೀಸ್ ಅಧೀಕ್ಷಕರು,

4

ಅಧೀಕ್ಷಕರು ಜಿಲ್ಲಾ ಕಾರಾಗೃಹ

1.5 ಅಗ್ನಿಶಾಮಕ ತಾಣಗಳು ಸಂಖ್ಯೆ

No. of Fire Stations As on 31-03-2014 (In Nos)

ಕ್ರ.ಸಂ Sl.No	ತಾಲ್ಲೂಕುಗಳು Taluku	ಅಗ್ನಿಶಾಮಕ ತಾಣಗಳು Number of Fire Stations	ಕಾರ್ಯನಿರ್ವಹಿಸುತ್ತಿರುವ ಅಗ್ನಿಶಾಮಕ ಜಲವಾಹನಗಳು Fire Engine Tankers	ತುರ್ತು ಅಗ್ನಿಶಾಮಕ ಕರೆಗಳು Emergency fire calls received	ಸಂರಕ್ಷಿಸಲಾದ ಆಸ್ತಿಯ ಮೌಲ್ಯ (ಲಕ್ಷಗಳಲ್ಲಿ) Value of the property protected (Rs. In lakhs)
1	2	23	24	25	26
1	ಭದ್ರಾವತಿ Bhadravathi	1	2	102	118.21
2	ಹೊಸನಗರ Hosanagara	0	0	0	0.00
3	ಸಾಗರ Sagara	1	2	117	168.44
4	ಶಿಕಾರಿಪುರ Shikaripura	1	2	80	151.40
5	ಶಿವಮೊಗ್ಗ Shimoga	1	2	230	648.76
6	ಸೊರಬ Soraba	1	2	111	28.46
7	ತೀರ್ಥಹಳ್ಳಿ Thirthahalli	1	1	54	152.88
	ಜಿಲ್ಲಾ ಮೊತ್ತ District Total	6	11	694	1268.15

ಮಾಹಿತಿ: ಜಿಲ್ಲಾ ಅಗ್ನಿಶಾಮಕ ಅಧಿಕಾರಿಗಳು.

1.6 ಪಡಿತರ ಅಂಗಡಿಗಳು ಮತ್ತು ಬಿ.ಪಿ.ಎಲ್ ಪಡಿತರ ಚೀಟಿದಾರರ ಸಂಖ್ಯೆ							
Ration Shops And B.P.L Ration Card Holders (As on 31-03-2014) (In Nos)							
ಕ್ರ.ಸಂ Sl.No	ತಾಲ್ಲೂಕುಗಳು Taluks	ಪಡಿತರ ಅಂಗಡಿಗಳು Ration Shops			ಬಿ.ಪಿ.ಎಲ್ ಪಡಿತರ ಚೀಟಿದಾರರು/B.P.L Ration Card Holders		
		ನಗರ Urban	ಗ್ರಾಮೀಣ Rural	ಒಟ್ಟು Total	ನಗರ Urban	ಗ್ರಾಮೀಣ Rural	ಒಟ್ಟು Total
1	2	27	28	29	30	31	32
1	ಭದ್ರಾವತಿ Bhadravathi	79	67	146	3294	4593	7887
2	ಹೊಸನಗರ Hosanagara	46	1	47	109	2973	3082
3	ಸಾಗರ Sagara	50	12	62	1081	4838	5919
4	ಶಿಕಾರಿಪುರ Shikaripura	67	18	85	1286	4463	5749
5	ಶಿವಮೊಗ್ಗ Shimoga	66	79	145	3000	4493	7493
6	ಸೊರಬ Soraba	64	4	68	379	4154	4533
7	ತೀರ್ಥಹಳ್ಳಿ Thirthahalli	53	4	57	226	3358	3584
	ಜಿಲ್ಲಾ ಮೊತ್ತ District Total	425	185	610	9375	28872	38247

ಮಾಹಿತಿ: ಉಪನಿರ್ದೇಶಕರು, ಆಹಾರ ಮತ್ತು ನಾಗರಿಕ ಸರಬರಾಜು ಇಲಾಖೆ

1.7 ಬಿ.ಪಿ.ಎಲ್ ಪಡೆತರ ಚೀಟಿದಾರರ ಸಂಖ್ಯೆ							
BPL Ration Card Holders As on 31-03-2014 (In Nos)							
ಕ್ರ.ಸಂ Sl.No	ತಾಲ್ಲೂಕುಗಳು Taluks	ಬಿ.ಪಿ.ಎಲ್ ಪಡೆತರ ಚೀಟಿದಾರರು/BPL Ration Card Holders					
		ಅಕ್ಷಯ ಸಿಲಿಂಡರ್ ಸಹಿತ/Akshaya With Cylinder			ಅಕ್ಷಯ ಸಿಲಿಂಡರ್ ರಹಿತ/Akshaya Without Cylinder		
		ನಗರ Urban	ಗ್ರಾಮೀಣ Rural	ಒಟ್ಟು Total	ನಗರ Urban	ಗ್ರಾಮೀಣ Rural	ಒಟ್ಟು Total
1	2	33	34	35	36	37	38
1	ಭದ್ರಾವತಿ Bhadravathi	23328	9299	32627	28926	28403	57329
2	ಹೊಸನಗರ Hosanagara	14936	9534	24470	13920	30453	44373
3	ಸಾಗರ Sagara	4899	2745	7644	4728	20431	25159
4	ಶಿಕಾರಿಪುರ Shikaripura	3777	7198	10975	4588	28142	32730
5	ಶಿವಮೊಗ್ಗ Shimoga	1013	6573	7586	262	14096	14358
6	ಸೊರಬ Soraba	195	2273	2468	311	15461	15772
7	ತೀರ್ಥಹಳ್ಳಿ Thirthahalli	1036	3545	4581	948	29925	30873
	ಜಿಲ್ಲಾ ಮೊತ್ತ District Total	49184	41167	90351	53683	166911	220594

ಮಾಹಿತಿ: ಉಪನಿರ್ದೇಶಕರು, ಆಹಾರ ಮತ್ತು ನಾಗರಿಕ ಸರಬರಾಜು ಇಲಾಖೆ

1.8 ಎ.ಪಿ.ಎಲ್ ಪಡೆತರ ಚೀಟಿದಾರರ ಸಂಖ್ಯೆ							
No. of A.P.L Ration Card Holders As on 31-03-2014 (In Nos)							
ಕ್ರ.ಸಂ Sl.No	ತಾಲ್ಲೂಕುಗಳು Talukuks	ಎ.ಪಿ.ಎಲ್ ಪಡೆತರ ಚೀಟಿದಾರರು/APL Ration Card Holders					
		ಸಿಲಿಂಡರ್ ಸಹಿತ/ With Cylinder			ಸಿಲಿಂಡರ್ ರಹಿತ/ Without Cylinder		
		ನಗರ Urban	ಗ್ರಾಮೀಣ Rural	ಒಟ್ಟು Total	ನಗರ Urban	ಗ್ರಾಮೀಣ Rural	ಒಟ್ಟು Total
1	2	39	40	41	42	43	44
1	ಭದ್ರಾವತಿ Bhadravathi	13619	4916	18535	1386	5020	6406
2	ಹೊಸನಗರ Hosanagara	6271	5635	11906	412	5534	5946
3	ಸಾಗರ Sagara	3158	5042	8200	584	5244	5828
4	ಶಿಕಾರಿಪುರ Shikaripura	1353	2669	4022	155	4106	4261
5	ಶಿವಮೊಗ್ಗ Shimoga	1039	8581	9620	43	3091	3134
6	ಸೊರಬ Soraba	525	4144	4669	64	5340	5404
7	ತೀರ್ಥಹಳ್ಳಿ Thirthahalli	504	3621	4125	33	6297	6330
	ಜಿಲ್ಲಾ ಮೊತ್ತ District Total	26469	34608	61077	2677	34632	37309

ಮಾಹಿತಿ: ಉಪನಿರ್ದೇಶಕರು, ಆಹಾರ ಮತ್ತು ನಾಗರಿಕ ಸರಬರಾಜು ಇಲಾಖೆ

1.9 ಒಟ್ಟು ಪಡಿತರ ಚೀಟಿದಾರರ ಮತ್ತು ಭಾವ ಚಿತ್ರ ಹೊಂದಿರುವ ಚೀಟಿದಾರರು							
Total Ration Card Holders & Photo Card Holders As on 31-03-2014 (In Nos)							
ಕ್ರ.ಸಂ Sl.No	ತಾಲ್ಲೂಕುಗಳು Talukuks	ಒಟ್ಟು ಪಡಿತರ ಚೀಟಿದಾರ ಸಂಖ್ಯೆ Total Ration Card Holders			ಭಾವಚಿತ್ರ ಹೊಂದಿರುವ ಪಡಿತರ ಚೀಟಿದಾರರು Photo Ration Card Holders		
		ನಗರ Urban	ಗ್ರಾಮೀಣ Rural	ಒಟ್ಟು Total	ನಗರ Urban	ಗ್ರಾಮೀಣ Rural	ಒಟ್ಟು Total
1	2	45	46	47	48	49	50
1	ಭದ್ರಾವತಿ Bhadravathi	67259	47638	114897	67259	47638	114897
2	ಹೊಸನಗರ Hosanagara	35539	51156	86695	35539	51156	86695
3	ಸಾಗರ Sagara	13369	33462	46831	13369	33462	46831
4	ಶಿಕಾರಿಪುರ Shikaripura	9873	42115	51988	9873	42115	51988
5	ಶಿವಮೊಗ್ಗ Shimoga	2357	32341	34698	2357	32341	34698
6	ಸೊರಬ Soraba	1095	27218	28313	1095	27218	28313
7	ತೀರ್ಥಹಳ್ಳಿ Thirthahalli	2521	43388	45909	2521	43388	45909
	ಜಿಲ್ಲಾ ಮೊತ್ತ District Total	132013	277318	409331	132013	277318	409331

ಮಾಹಿತಿ: ಉಪನಿರ್ದೇಶಕರು, ಆಹಾರ ಮತ್ತು ನಾಗರಿಕ ಸರಬರಾಜು ಇಲಾಖೆ

1.10 ಜಿಲ್ಲಾದಾಯ ಮತ್ತು ತಲಾದಾಯ (ರೂ ಲಕ್ಷಗಳಲ್ಲಿ)					
District Income and Percapita Income (Rs in Lakhs)					
ಕ್ರ.ಸಂ Sl.No	ವಲಯ Zones	ಪ್ರಚಲಿತ ದರಗಳಲ್ಲಿ ಜಿಲ್ಲೆಯ ಒಟ್ಟು ಉತ್ಪತ್ತಿ Gross District Domestic Production at Current Price (2010-11)	ಸ್ಥಿರ ದರಗಳಲ್ಲಿ ಒಟ್ಟು ಜಿಲ್ಲೆಯ ಉತ್ಪತ್ತಿ Gross District Domestic Production at constant price (2004-2005)	ಪ್ರಚಲಿತ ದರಗಳಲ್ಲಿ ಜಿಲ್ಲೆಯ ನಿವ್ವಳ ಉತ್ಪತ್ತಿ Net District Domestic Production at current price (2010-11)	ಸ್ಥಿರ ದರಗಳಲ್ಲಿ ಜಿಲ್ಲೆಯ ನಿವ್ವಳ ಉತ್ಪತ್ತಿ Net District Domestic Production at Constant price (2004-2005)
1	2	51	52	53	54
1	ಪ್ರಾಥಮಿಕ ವಲಯ/ I Zone				
ಅ	ಕೃಷಿ, ಪಶುಸಂಗೋಪನೆ Agriculture and Animal Husbandry	224577	147641	207964	136471
ಆ	ಅರಣ್ಯ ಮತ್ತು ಮರಗಲಸ Forestry and Timber Works	64280	41387	63519	40887
ಇ	ಮೀನುಗಾರಿಕೆ Pisciculture	8294	5561	7074	4312
ಈ	ಗಣಿ ಮತ್ತು ಕಲ್ಲು ಅಗತ Mines and Quarries	162	101	130	53
	ಪ್ರಾಥಮಿಕ ವಲಯದ ಒಟ್ಟು Total of Primary Sector	297313	194690	278687	181723
2	ದ್ವಿತೀಯ ವಲಯ/ II Zone				
ಅ	ತಯಾರಿಕೆ ನೋಂದಾಯಿಸಿದ Registration of Manufacturing	67615	51194	48804	35977
ಆ	ತಯಾರಿಕೆ ನೋಂದಾಯಿಸಿಲ್ಲದ Non-Registration of Manufacturing	39786	29117	33096	23865
ಇ	ನಿರ್ಮಾಣ ಕಾರ್ಯ Construction	115501	76652	109554	71904
ಈ	ವಿದ್ಯುತ್, ಅನಿಲ ಮತ್ತು ನೀರು ಸರಬರಾಜು Electric gas and water supply	21051	13170	12081	6476
	ದ್ವಿತೀಯ ವಲಯದ ಒಟ್ಟು Total of Secondary Sector	243953	170133	203535	138222

ಮಾಹಿತಿ: ನಿರ್ದೇಶಕರು, ಆರ್ಥಿಕ ಮತ್ತು ಸಾಂಖ್ಯಿಕ ನಿರ್ದೇಶನಾಲಯ, ಬೆಂಗಳೂರು

1.10 ಜಿಲ್ಲಾದಾಯ ಮತ್ತು ತಲಾದಾಯ (ರೂ ಲಕ್ಷಗಳಲ್ಲಿ)					
District Income and Percapita Income (Rs in Lakhs)					
ಕ್ರ.ಸಂ Sl.No	ವಲಯ Zones	ಪ್ರಜಲಿತ ದರಗಳಲ್ಲಿ ಜಿಲ್ಲೆಯ ಒಟ್ಟು ಉತ್ಪತ್ತಿ Gross District Domestic Production at Current Price (2010-11)	ಸ್ಥಿರ ದರಗಳಲ್ಲಿ ಒಟ್ಟು ಜಿಲ್ಲೆಯ ಉತ್ಪತ್ತಿ Gross District Domestic Production at constant price (2004-2005)	ಪ್ರಜಲಿತ ದರಗಳಲ್ಲಿ ಜಿಲ್ಲೆಯ ನಿವ್ವಳ ಉತ್ಪತ್ತಿ Net District Domestic Production at current price (2010-11)	ಸ್ಥಿರ ದರಗಳಲ್ಲಿ ಜಿಲ್ಲೆಯ ನಿವ್ವಳ ಉತ್ಪತ್ತಿ Net District Domestic Production at Constant price (2004-2005)
1	2	55	56	57	58
1	ತೃತೀಯ ವಲಯ/III Zone				
ಅ	ರೈಲ್ವೆ Railway	1510	1258	1059	912
ಆ	ಇತರ ರೀತಿಯ ಸಾರಿಗೆ Other kinds of Transport	23071	14333	21162	12762
ಇ	ದಾಸ್ತಾನು Warehouse	312	196	291	182
ಈ	ಸಂಪರ್ಕ Communication	16414	26117	12949	23279
ಉ	ವ್ಯಾಪಾರ, ವಸತಿ ಮತ್ತು ಉಪಾಹಾರ ಗೃಹಗಳು Trade, Lodging and Restaurents	98935	66934	95903	64662
ಊ	ಬ್ಯಾಂಕುಗಳು ಮತ್ತು ಬಿಮೆ Banks and Insurance	50110	49647	49386	49071
ಋ	ಸ್ಥಿರಾಸ್ತಿ, ವಾಸಗೃಹಗಳ ಒಡತನ ಮತ್ತು ವ್ಯಾಪಾರ ಸೇವೆಗಳು Immovable Assets, Ownership of residential	115344	62408	106571	56463
ಎ	ಸಾರ್ವಜನಿಕ ಆಡಳಿತ Public Administration	71106	49065	59075	40809
ಏ	ಇತರ ಸೇವೆಗಳು Other Services	90529	55103	86148	51755
	ತೃತೀಯ ವಲಯದ ಒಟ್ಟು Total of Third Sector	467331	325061	432544	299895
	ಒಟ್ಟು ಅಂತರಿಕ ಉತ್ಪನ್ನ (1+2+3) Total of Internal production	1008597	689884	914766	619840
	ತಲವಾರು ಒಟ್ಟು ಅಂತರಿಕ ಉತ್ಪನ್ನ Per Capita (GDDP) (in Rupees)	54848	37516	49745	33707

ಮಾಹಿತಿ: ನಿರ್ದೇಶಕರು,

11

ಆರ್ಥಿಕ ಮತ್ತು ಸಾಂಖ್ಯಿಕ ನಿರ್ದೇಶನಾಲಯ, ಬೆಂಗಳೂರು

2. ವಿಸ್ತೀರ್ಣ ಮತ್ತು ಜನಸಂಖ್ಯೆ/ Area and Population							
2.1 ಶೇಕಡವಾರು ಮತ್ತು ಜಿಲ್ಲಾವಾರು ಜನಸಂಖ್ಯೆ/Population and percentage share to total population: 2011							
ಕ್ರ.ಸಂ Sl.No	ತಾಲ್ಲೂಕುಗಳು Taluks	ಭೌಗೋಳಿಕ ವಿಸ್ತೀರ್ಣ (ಚ.ಕಿಮೀ) Geographical Area (Sq.Kms)	ಜನಸಂಖ್ಯೆ/Population			ಒಟ್ಟು ಜನಸಂಖ್ಯೆಗೆ %ವಾರು ಪ್ರಮಾಣ % Share to total Population	ಶ್ರೇಣಿ Rank
			ಒಟ್ಟು Total	ಗಂಡಸರು Male	ಹೆಂಗಸರು Female		
1	2	59	60	61	62	63	64
1	ಭದ್ರಾವತಿ Bhadravathi	690	339846	169873	169973	19.39	2
2	ಹೊಸನಗರ Hosanagara	1423	118220	58508	59712	6.74	7
3	ಸಾಗರ Sagara	1940	206319	102273	104046	11.77	4
4	ಶಿಕಾರಿಪುರ Shikaripura	909	238229	120487	117742	13.59	3
5	ಶಿವಮೊಗ್ಗ Shimoga	1113	507324	255262	252062	28.94	1
6	ಸೊರಬ Soraba	1148	200809	101130	99679	11.46	5
7	ತೀರ್ಥಹಳ್ಳಿ Thirthahalli	1254	142006	69882	72124	8.10	6
	ಜಿಲ್ಲಾ ಮೊತ್ತ District Total	8477	1752753	877415	875338	100.00	

ಮಾಹಿತಿ: ಭಾರತ ಜನಗಣತಿ ನಿರ್ದೇಶನಾಲಯದ ಪ್ರಕಟಿತ ವರದಿ

2.2 ಗ್ರಾಮೀಣ ಮತ್ತು ನಗರ ಜನಸಂಖ್ಯೆ ದಶಕವಾರು ಬದಲಾವಣೆ

2.2 Rural and Urban Population and Decadal change by residence: 2011

ಕ್ರ.ಸಂ Sl.No	ತಾಲ್ಲೂಕುಗಳು Taluks	ಜನಸಂಖ್ಯೆ 2011 Population 2011			ಶೇಕಡವಾರು ದಶಕವಾರು ಬದಲಾವಣೆ % Decadal Change 2001-2011		
		ಒಟ್ಟು Total	ಗ್ರಾಮೀಣ Rural	ನಗರ Urban	ಒಟ್ಟು Total	ಗ್ರಾಮೀಣ Rural	ನಗರ Urban
1	2	64	66	67	68	69	71
1	ಭದ್ರಾವತಿ Bhadravathi	339846	188744	151102	0.25	5.84	-5.95
2	ಹೊಸನಗರ Hosanaagara	118220	112381	5839	2.80	2.20	15.78
3	ಸಾಗರ Sagara	206319	140922	65397	2.65	1.90	4.30
4	ಶಿಕಾರಿಪುರ Shikaripura	238229	185350	52879	11.54	10.61	14.91
5	ಶಿವಮೊಗ್ಗ Shimoga	507324	184674	322650	13.96	8.10	17.60
6	ಸೊರಬ Soraba	200809	189477	11332	8.21	6.36	52.58
7	ತೀರ್ಥಹಳ್ಳಿ Thirthahalli	142006	127478	14528	-0.84	-0.72	-1.89
	ಜಿಲ್ಲಾ ಮೊತ್ತ District Total	1752753	1129026	623727	6.71	5.37	9.23

ಮಾಹಿತಿ: ಭಾರತ ಜನಗಣತಿ ನಿರ್ದೇಶನಾಲಯದ ಪ್ರಕಟಿತ ವರದಿ

2.3 ಲಿಂಗಾನುಪಾತ/Sex Ratio							
(No. of Females per 1000 Males): 2001-2011							
ಕ್ರ.ಸಂ Sl.No	ತಾಲ್ಲೂಕುಗಳು Taluks	ಲಿಂಗಾನುಪಾತ-2001/Sex Ratio- 2001			ಲಿಂಗಾನುಪಾತ-2011/Sex Ratio- 2011		
		ಒಟ್ಟು Total	ಗ್ರಾಮೀಣ Rural	ನಗರ Urban	ಒಟ್ಟು Total	ಗ್ರಾಮೀಣ Rural	ನಗರ Urban
1	2	72	73	74	75	76	77
1	ಭದ್ರಾವತಿ Bhadravathi	972	969	975	1001	990	1014
2	ಹೊಸನಗರ Hosanagara	1004	1005	967	1021	1019	1057
3	ಸಾಗರ Sagara	991	991	990	1017	1019	1014
4	ಶಿಕಾರಿಪುರ Shikaripura	971	972	970	977	973	993
5	ಶಿವಮೊಗ್ಗ Shimoga	962	970	957	987	981	991
6	ಸೊರಬ Soraba	969	969	949	986	984	1015
7	ತೀರ್ಥಹಳ್ಳಿ Thirthahalli	1025	1031	973	1032	1030	1048
	ಜಿಲ್ಲಾ ಮೊತ್ತ District Total	984	986	967	998	999	1019

ಮಾಹಿತಿ: ಭಾರತ ಜನಗಣತಿ ನಿರ್ದೇಶನಾಲಯದ ಪ್ರಕಟಿತ ವರದಿ

2.4 0-6 ವಯೋಮಾನದ ಮಕ್ಕಳ ಸಂಖ್ಯೆ 2011 ಜನಗಣತಿ										
2.4 Child Population (0-6 age group) As per 2011 Census										
ಕ್ರ.ಸಂ Sl.No	ತಾಲ್ಲೂಕುಗಳು Taluku	0-6 ವಯೋಮಾನದ ಮಕ್ಕಳ ಸಂಖ್ಯೆ Child Population (0-6 Years) 2011			ಮಕ್ಕಳ ಸಂಖ್ಯೆ ಪ್ರಮಾಣ/Proportion Child Population					
		ಒಟ್ಟು Total	ಗ್ರಾಮೀಣ Rural	ನಗರ Urban	ಒಟ್ಟು Total	ಗ್ರಾಮೀಣ Rural	ನಗರ Urban	ಒಟ್ಟು Total	ಗ್ರಾಮೀಣ Rural	ನಗರ Urban
1	2	78	79	80	81	82	83	84	85	86
1	ಭದ್ರಾವತಿ Bhadravathi	35279	20437	14842	12	12.44	10.03	10.4	10.8	9.8
2	ಹೊಸನಗರ Hosanagara	11682	11100	582	12.26	12.37	11.16	9.9	9.9	10
3	ಸಾಗರ Sagara	20384	14049	6335	12	12.38	11.16	9.9	10	9.7
4	ಶಿಕಾರಿಪುರ Shikaripura	27931	21935	5996	12.55	12.76	11.82	11.7	11.8	11.3
5	ಶಿವಮೊಗ್ಗ Shimoga	52981	20290	32691	11.29	13.06	10.26	10.4	11	10.1
6	ಸೊರಬ Soraba	22624	21366	1258	12.27	12.53	802	11.3	11.3	11.1
7	ತೀರ್ಥಹಳ್ಳಿ Thirthahalli	11870	10526	1344	11.47	11.54	10.86	8.4	8.3	9.3
	ಜಿಲ್ಲಾ ಮೊತ್ತ District Total	182751	119703	63048	11.86	12.5	10.74	10.28	10.44	10.18

ಮಾಹಿತಿ: ಭಾರತ ಜನಗಣತಿ ನಿರ್ದೇಶನಾಲಯದ ಪ್ರಕಟಿತ ವರದಿ

2.5 0-6 ವಯೋಮಾನದ ಲಿಂಗಾನುಪಾತ							
2.5 Sex Ratio (0-6 age Group)							
ಕ್ರ.ಸಂ Sl.No	ತಾಲ್ಲೂಕುಗಳು Taluks	0-6 ವಯೋಮಾನದ ಲಿಂಗಾನುಪಾತ (2001) Child Sex Ratio (0-6 Years) 2001			0-6 ವಯೋಮಾನದ ಲಿಂಗಾನುಪಾತ (2011) Child Sex Ratio (0-6 Years) 2011		
		ಒಟ್ಟು Total	ಗ್ರಾಮೀಣ Rural	ನಗರ Urban	ಒಟ್ಟು Total	ಗ್ರಾಮೀಣ Rural	ನಗರ Urban
1	2	87	88	89	90	91	92
1	ಭದ್ರಾವತಿ Bhadravathi	936	929	945	952	930	984
2	ಹೊಸನಗರ Hosanagara	960	962	915	973	971	1021
3	ಸಾಗರ Sagara	968	957	992	966	955	991
4	ಶಿಕಾರಿಪುರ Shikaripura	961	970	930	966	972	944
5	ಶಿವಮೊಗ್ಗ Shimoga	961	969	955	959	957	960
6	ಸೊರಬ Soraba	946	946	968	968	973	892
7	ತೀರ್ಥಹಳ್ಳಿ Thirthahalli	975	976	965	944	944	948
	ಜಿಲ್ಲಾ ಮೊತ್ತ District Total	958	958	953	961	957	963

ಮಾಹಿತಿ: ಭಾರತ ಜನಗಣತಿ ನಿರ್ದೇಶನಾಲಯದ ಪ್ರಕಟಿತ ವರದಿ

2.6 ಪರಿಶಿಷ್ಟ ಜಾತಿ ಜನಸಂಖ್ಯೆ ಮತ್ತು ದಶಕವಾರು ಬದಲಾವಣೆ							
2.6 Scheduled Caste Population and Decadal Change 2001-2011							
ಕ್ರ.ಸಂ SI.No	ತಾಲ್ಲೂಕುಗಳು Taluks	ಪರಿಶಿಷ್ಟ ಜಾತಿ ಜನಸಂಖ್ಯೆ (2011) Scheduled Caste Population (2011)			ಶೇಕಡವಾರು ದಶಕವಾರು ಬದಲಾವಣೆ (2001-2011) Decadal Change (2001-2011)		
		ಒಟ್ಟು Total	ಗ್ರಾಮೀಣ Rural	ನಗರ Urban	ಒಟ್ಟು Total	ಗ್ರಾಮೀಣ Rural	ನಗರ Urban
1	2	93	94	95	96	97	98
1	ಭದ್ರಾವತಿ Bhadravathi	73883	46538	27345	8.78	10.13	6.55
2	ಹೊಸನಗರ Hosanagara	10386	9374	1012	-4.14	-4.73	1.71
3	ಸಾಗರ Sagara	19908	14033	5875	3.11	1.42	7.36
4	ಶಿಕಾರಿಪುರ Shikaripura	58775	53523	5252	23.50	24.10	17.73
5	ಶಿವಮೊಗ್ಗ Shimoga	92070	51333	40737	22.74	16.72	31.27
6	ಸೊರಬ Soraba	39045	37851	1194	11.32	10.34	55.06
7	ತೀರ್ಥಹಳ್ಳಿ Thirthahalli	14091	12664	1427	2.26	2.75	-1.86
	ಜಿಲ್ಲಾ ಮೊತ್ತ District Total	308158	225316	82842	14.34	12.84	18.60

ಮಾಹಿತಿ: ಭಾರತ ಜನಗಣತಿ ನಿರ್ದೇಶನಾಲಯದ ಪ್ರಕಟಿತ ವರದಿ

2.7 ಶೇಕಡವಾರು ಪರಿಶಿಷ್ಟಜಾತಿ ಜನಸಂಖ್ಯೆ

2.7 Percentage of Scheduled Castes to total Population: 2011

ಕ್ರ.ಸಂ Sl.No	ತಾಲ್ಲೂಕುಗಳು Taluks	ಶೇಕಡವಾರು ಪರಿಶಿಷ್ಟ ಜಾತಿ ಜನಸಂಖ್ಯೆ (2001) % Scheduled Caste Population (2001)			ಶೇಕಡವಾರು ಪರಿಶಿಷ್ಟ ಜಾತಿ ಜನಸಂಖ್ಯೆ (2011) % Scheduled Caste Population (2011)		
		ಒಟ್ಟು Total	ಗ್ರಾಮೀಣ Rural	ನಗರ Urban	ಒಟ್ಟು Total	ಗ್ರಾಮೀಣ Rural	ನಗರ Urban
1	2	99	100	101	102	103	104
1	ಭದ್ರಾವತಿ Bhadravathi	19.99	22.39	16.98	21.74	24.66	18.10
2	ಹೊಸನಗರ Hosanagara	9.16	8.76	17.04	8.79	8.34	17.33
3	ಸಾಗರ Sagara	9.36	9.82	8.37	9.65	9.96	8.98
4	ಶಿಕಾರಿಪುರ Shikaripura	19.98	23.27	8.44	24.67	28.88	9.93
5	ಶಿವಮೊಗ್ಗ Shimoga	14.79	23.81	9.62	18.15	27.80	12.63
6	ಸೊರಬ Soraba	17.47	18.10	6.79	19.44	19.98	10.54
7	ತೀರ್ಥಹಳ್ಳಿ Thirthahalli	9.70	9.67	10.01	9.92	9.93	9.82
	ಜಿಲ್ಲಾ ಮೊತ್ತ District Total	15.38	17.69	11.20	17.58	19.96	13.28

ಮಾಹಿತಿ: ಭಾರತ ಜನಗಣತಿ ನಿರ್ದೇಶನಾಲಯದ ಪ್ರಕಟಿತ ವರದಿ

2.8 ಪರಿಶಿಷ್ಟ ಪಂಗಡ ಜನಸಂಖ್ಯೆ ಮತ್ತು ದಶಕವಾರು ಬದಲಾವಣೆ							
2.8 Scheduled Tribe Population and Decadal Change 2001-2011							
ಕ್ರ.ಸಂ Sl.No	ತಾಲ್ಲೂಕುಗಳು Taluks	ಪರಿಶಿಷ್ಟ ಪಂಗಡ ಜನಸಂಖ್ಯೆ (2011) Scheduled Tribe Population (2011)			ಶೇಕಡವಾರು ದಶಕವಾರು ಬದಲಾವಣೆ (2001-2011) Decadal Change (2001-2011)		
		ಒಟ್ಟು Total	ಗ್ರಾಮೀಣ Rural	ನಗರ Urban	ಒಟ್ಟು Total	ಗ್ರಾಮೀಣ Rural	ನಗರ Urban
1	2	105	106	107	108	109	110
1	ಭದ್ರಾವತಿ Bhadravathi	12665	9488	3177	8.62	12.39	-1.27
2	ಹೊಸನಗರ Hosanagara	2458	2316	142	27.42	26.77	39.22
3	ಸಾಗರ Sagara	4412	3326	1086	11.11	4.39	38.34
4	ಶಿಕಾರಿಪುರ Shikaripura	14402	12901	1501	20.14	17.59	47.59
5	ಶಿವಮೊಗ್ಗ Shimoga	21016	11824	9192	21.21	14.07	31.84
6	ಸೊರಬ Soraba	7750	7545	205	14.22	14.01	22.75
7	ತಿರ್ಥಹಳ್ಳಿ Thirthahalli	2709	2563	146	16.47	17.46	1.39
	ಜಿಲ್ಲಾ ಮೊತ್ತ District Total	65412	49963	15449	16.81	14.62	24.54

ಮಾಹಿತಿ: ಭಾರತ ಜನಗಣತಿ ನಿರ್ದೇಶನಾಲಯದ ಪ್ರಕಟಿತ ವರದಿ

2.9 ಶೇಕಡವಾರು ಪರಿಶಿಷ್ಟಪಂಗಡ ಜನಸಂಖ್ಯೆ

2.9 Percentage of Scheduled Tribe to total Population: 2011

ಕ್ರ.ಸಂ Sl.No	ತಾಲ್ಲೂಕುಗಳು Taluks	ಶೇಕಡವಾರು ಪರಿಶಿಷ್ಟ ಪಂಗಡ ಜನಸಂಖ್ಯೆ (2001) % Scheduled Tribe Population (2001)			ಶೇಕಡವಾರು ಪರಿಶಿಷ್ಟ ಪಂಗಡ ಜನಸಂಖ್ಯೆ (2011) % Scheduled Tribe Population (2011)		
		ಒಟ್ಟು Total	ಗ್ರಾಮೀಣ Rural	ನಗರ Urban	ಒಟ್ಟು Total	ಗ್ರಾಮೀಣ Rural	ನಗರ Urban
1	2	111	112	113	114	115	116
1	ಭದ್ರಾವತಿ Bhadravathi	3.43	4.47	2.13	3.73	5.03	2.10
2	ಹೊಸನಗರ Hosanagara	1.63	1.63	1.75	2.08	2.06	2.43
3	ಸಾಗರ Sagara	1.92	2.26	1.20	2.14	2.36	1.66
4	ಶಿಕಾರಿಪುರ Shikaripura	5.03	5.92	1.92	6.05	6.96	2.84
5	ಶಿವಮೊಗ್ಗ Shimoga	3.42	5.61	2.16	4.14	6.40	2.85
6	ಸೊರಬ Soraba	3.38	3.49	1.47	3.86	3.98	1.81
7	ತೀರ್ಥಹಳ್ಳಿ Thirthahalli	1.64	1.71	0.99	1.91	2.01	1.00
	ಜಿಲ್ಲಾ ಮೊತ್ತ District Total	3.19	3.86	1.99	3.73	4.43	2.48

ಮಾಹಿತಿ: ಭಾರತ ಜನಗಣತಿ ನಿರ್ದೇಶನಾಲಯದ ಪ್ರಕಟಿತ ವರದಿ

2.10 ವಯೋಮಾನವಾರು ಜನಸಂಖ್ಯೆ				
2.10 Distribution of Population by age Groups 2011 Census (in nos)				
ವಯೋಮಿತಿ Age Group	ಒಟ್ಟು Total	ಗ್ರಾಮೀಣ Rural	ನಗರ Urban	ಶೇಕಡವಾರು ಒಟ್ಟು ಜನಸಂಖ್ಯೆಗೆ % to Total Population
114	117	118	119	120
0-4	5046719	3179495	1867224	8.26
5-9	5241509	3309619	1931890	8.58
10-14	5736646	3662475	2074171	9.39
15-19	5827277	3658264	2169013	9.54
20-24	6052558	3549425	2503133	9.91
25-29	5771606	3283508	2488098	9.45
30-34	4698380	2657749	2040631	7.69
35-39	4695451	2770958	1924493	7.69
40-44	3826712	2320355	1506357	6.26
45-49	3519782	2165676	1354106	5.76
50-54	2699270	1665456	1033814	4.42
55-59	2142504	1323457	819047	3.51
60-64	2060052	1352255	707797	3.37
65-69	1520119	1039482	480637	2.49
70-74	1061125	736309	324816	1.74
75-79	524426	350060	174366	0.86
80-84	362024	249880	112144	0.59
85-89	133738	83752	49986	0.22
,90-94	74534	49698	24836	0.12
,95-99	32257	21558	10699	0.05
100+	22757	14075	8682	0.04
Age not Stated	45851	25829	2002	0.08
All Ages	61095297	37469335	23625962	100.00

ಮಾಹಿತಿ: ಭಾರತ ಜನಗಣತಿ ನಿರ್ದೇಶನಾಲಯದ ಪ್ರಕಟಿತ ವರದಿ

2.11 ಜಿಲ್ಲಾವಾರು ವಯೋಮಾನವಾರು ಜನಸಂಖ್ಯೆ										
2.11 District Wise Population By Age Groups And Sex, 2011										
ಕ್ರ.ಸಂ Sl.No	ತಾಲ್ಲೂಕುಗಳು Taluks	0-14 ವಯೋಮಾನವಾರು ಜನಸಂಖ್ಯೆ Population (0-14)			15-59 ವಯೋಮಾನವಾರು ಜನಸಂಖ್ಯೆ Population (15-59)			60+ ವಯೋಮಾನವಾರು ಜನಸಂಖ್ಯೆ Population (60+)		
		ಗಂಡಸರು Male	ಹೆಂಗಸರು Female	ಒಟ್ಟು Total	ಗಂಡಸರು Male	ಹೆಂಗಸರು Female	ಒಟ್ಟು Total	ಗಂಡಸರು Male	ಹೆಂಗಸರು Female	ಒಟ್ಟು Total
1	2	121	122	123	124	125	126	127	128	129
1	ಭದ್ರಾವತಿ Bhadravathi	ತಾಲ್ಲೂಕುಗಳ ಮಾರ್ಪಡೆ ಲಭಿಸಿಲ್ಲ								
2	ಹೊಸನಗರ Hosanagara									
3	ಸಾಗರ Sagara									
4	ಶಿಕಾರಿಪುರ Shikaripura									
5	ಶಿವಮೊಗ್ಗ Shimoga									
6	ಸೊರಬ Soraba									
7	ತೀರ್ಥಹಳ್ಳಿ Thirthahalli									
	ಜಿಲ್ಲಾ ಮೊತ್ತ District Total	219389	210379	429768	580380	576455	1156835	77646	88504	166150

2.12 ಜನಸಂಖ್ಯೆಯ ಅಂದಾಜು							
2.12 Projected Population (Numbers)							
ಕ್ರ.ಸಂ Sl.No	ತಾಲ್ಲೂಕುಗಳು Taluku	2011	2012	2013	2014	2015	2016
1	2	130	131	132	133	134	135
1	ಭದ್ರಾವತಿ Bhadravathi	339846	339932	340018	340104	340190	340276
2	ಹೊಸನಗರ Hosangara	118220	118551	118883	119216	119550	119884
3	ಸಾಗರ Sagara	206319	206866	207413	207963	208514	209066
4	ಶಿಕಾರಿಪುರ Shikaripura	238229	240997	245157	246569	249413	252290
5	ಶಿವಮೊಗ್ಗ Shimoga	507324	514404	521583	528863	536244	543728
6	ಸೊರಬ Soraba	200809	202458	204120	205796	207486	209190
7	ತೀರ್ಥಹಳ್ಳಿ Thirthahalli	142006	141887	141768	141649	141530	141412
	ಜಿಲ್ಲಾ ಮೊತ್ತ District Total	1752753	1765095	1778942	1790160	1802927	1815846

ಮಾಹಿತಿ: ಜಿಲ್ಲಾ ಸಂಖ್ಯಾ ಸಂಗ್ರಹಣಾಧಿಕಾರಿಗಳು.

2.12 ಜನಸಂಖ್ಯೆಯ ಅಂದಾಜು						
2.12 Projected Population (Numbers)						
ಕ್ರ.ಸಂ Sl.No	ತಾಲ್ಲೂಕುಗಳು Taluks	2017	2018	2019	2020	2021
1	2	136	137	138	139	140
1	ಭದ್ರಾವತಿ Bhadravathi	340362	340448	340534	340620	340706
2	ಹೊಸನಗರ Hosanagara	120220	120557	120894	121233	121572
3	ಸಾಗರ Sagara	209620	210175	210732	211290	211850
4	ಶಿಕಾರಿಪುರ Shikaripura	255201	258145	261122	264135	267182
5	ಶಿವಮೊಗ್ಗ Shimoga	551316	559010	566812	574723	582744
6	ಸೊರಬ Soraba	210907	212639	214385	216145	217920
7	ತೀರ್ಥಹಳ್ಳಿ Thirthahalli	141293	141174	141056	140938	140820
	ಜಿಲ್ಲಾ ಮೊತ್ತ District Total	1828919	1842148	1855535	1869084	1882794

ಮಾಹಿತಿ: ಜಿಲ್ಲಾ ಸಂಖ್ಯಾ ಸಂಗ್ರಹಣಾಧಿಕಾರಿಗಳು.

3. ಮಳೆ/Rainfall						
3.1 ಮಳೆ ಮಾಪನ ಕೇಂದ್ರಗಳು, ವಾರ್ಷಿಕ ವಾಡಿಕೆ ಮತ್ತು ಮಳೆ ದಿನಗಳು						
No. of Rainguage Stations, Annual Normal Rainfall and Rainy Days (Year-2013)						
ಕ್ರ.ಸಂ Sl.No	ತಾಲ್ಲೂಕುಗಳು Taluks	ಮಳೆ ಮಾಪನ ಕೇಂದ್ರಗಳು Rainguage Stations			ವಾರ್ಷಿಕ ವಾಡಿಕೆ ಮತ್ತು Annual Normal Rainfall (1951 to 2000)	
		ಕಾರ್ಯನಿರ್ವಹಿಸುತ್ತಿರುವ Working R.Gs	ದುರಸ್ತಿಯಲ್ಲಿರುವ Not Working R.Gs	ಒಟ್ಟು Total	ಮಳೆ ದಿನಗಳು Rainydays	ವಾಡಿಕೆ ಮತ್ತು ಮಿ.ಮೀ Normal Rainfall
1	2	141	142	143	144	145
1	ಭದ್ರಾವತಿ Bhadravathi	11	0	11	67	904
2	ಹೊಸನಗರ Hosanaagara	22	2	24	103	3058
3	ಸಾಗರ Saagara	22	2	24	100	2158
4	ಶಿಕಾರಿಪುರ Shikaripura	11	2	13	69	1056
5	ಶಿವಮೊಗ್ಗ Shimoga	10	3	13	67	919
6	ಸೊರಬ Soraba	13	1	14	85	1634
7	ತೀರ್ಥಹಳ್ಳಿ Thirthahalli	15	1	16	106	2945
	ಜಿಲ್ಲಾ ಸರಾಸರಿ District Average	*104	*11	*115	85	1811

ಮಾಹಿತಿ: ಜಿಲ್ಲಾ ಸಂಖ್ಯಾ ಸಂಗ್ರಹಣಾಧಿಕಾರಿಗಳು.

25

* ಒಟ್ಟು

3.2 ವಾರ್ಷಿಕ ವಾಸ್ತವಿಕ ಮಳೆ												
3.2 Actual Annual Rainfall												
ಕ್ರ.ಸಂ Sl.No	ತಾಲ್ಲೂಕುಗಳು Taluks	ಮಳೆ (ಮಿ.ಮಿ)/Rainfall (in mms)										
		2003 ರಿಂದ 2013 ರವರೆಗೆ ವಾರ್ಷಿಕ ವಾಸ್ತವಿಕ ಮಳೆ (ಮಿ.ಮಿ) Actual Annual Rainfall from 2003 to 2013 (mms)										
		2003	2004	2005	2006	2007	2008	2009	2010	2011	2012	2013
1	2	146	147	148	149	150	151	152	153	154	155	156
1	ಭದ್ರಾವತಿ Bhadravathi	689.6	749.1	774.2	580.2	1293.0	952.4	1427.4	1193.5	925.4	708.8	1236.0
2	ಹೊಸನಗರ Hosanaqara	1983.1	2635.0	3506.1	3765.6	4847.9	3262.6	4219.6	3149.3	3782.5	2489.7	4034.1
3	ಸಾಗರ Saqara	1579.6	1723.6	2173.1	2141.1	2678.0	1843.4	2244.0	2159.6	2062.9	1445.8	2309.6
4	ಶಿಕಾರಿಪುರ Shikaripura	699.8	937.6	1056.2	734.9	1195.5	1126.2	1137.4	1208.7	888.5	859.1	1184.3
5	ಶಿವಮೊಗ್ಗ Shimoga	824.7	945.2	1257.4	856.8	1404.6	1066.8	1506.0	1527.0	844.6	833.9	886.4
6	ಸೊರಬ Soraba	1181.1	1221.6	1633.6	1404.6	2018.8	1489.0	1821.7	1657.3	1500.6	1322.3	1844.2
7	ತೀರ್ಥಹಳ್ಳಿ Thirthahalli	2109.8	2985.2	3283.5	3446.3	3868.8	3052.7	3412.7	3042.5	3397.2	2676.2	3312.4
	ಜಿಲ್ಲಾ ಸರಾಸರಿ District Average	1295.4	1599.6	1954.9	1847.1	2472.4	1827.6	2252.7	1991.1	1914.5	1476.5	2115.3

ಮಾಹಿತಿ: ಜಿಲ್ಲಾ ಸಂಖ್ಯಾ ಸಂಗ್ರಹಣಾಧಿಕಾರಿಗಳು.

2003 ರಿಂದ 2013 ರವರೆಗಿನ ವಾರ್ಷಿಕ ವಾಸ್ತವಿಕ ಮಳೆ (ಮಿ.ಮೀ)
Actual Rainfall from 2003 to 2013 (M.Ms)

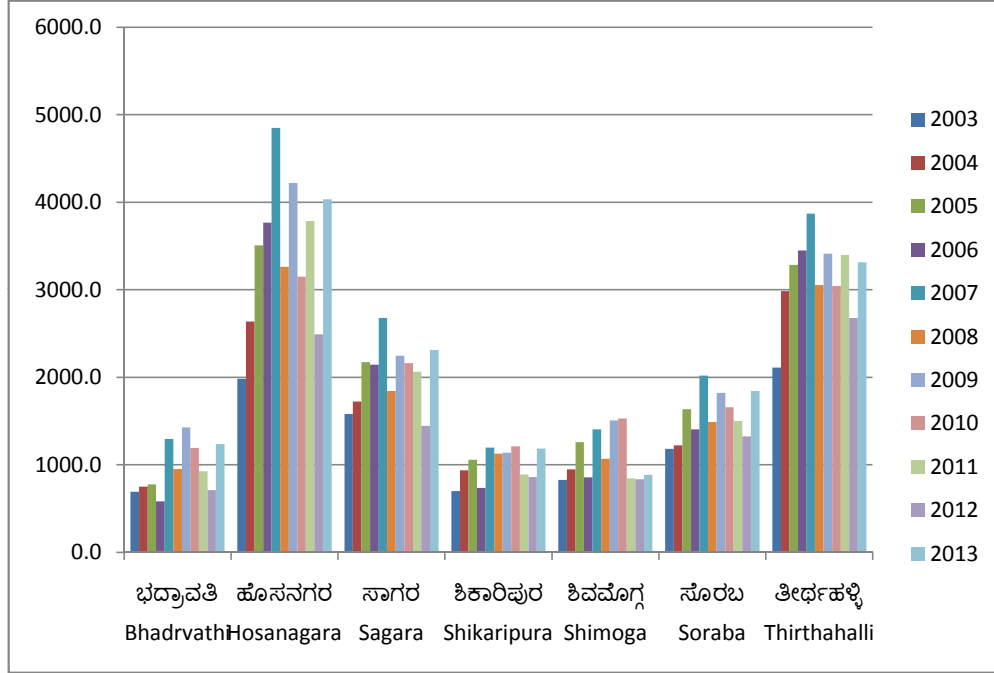

ಭೂಮಿಯ ಬಳಕೆ ಹೆಕ್ಟೇರ್‌ಗಳಲ್ಲಿ 2013-14
Land Utilisation in Hectares 2013-14

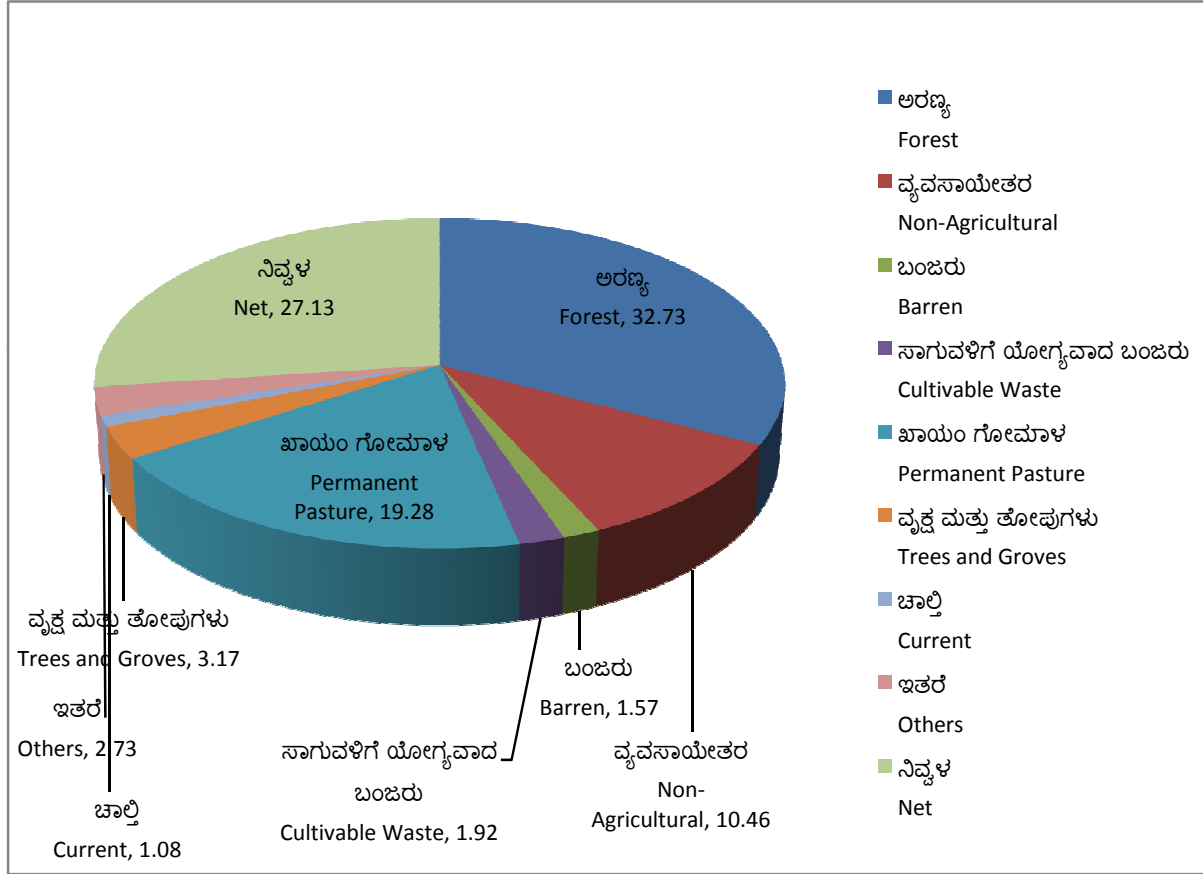

4. ಕೃಷಿ, ತೋಟಗಾರಿಕೆ ಮತ್ತು ರೇಷ್ಯೆ/Agriculture, Horticulture and Sericulture										
4.1 ಭೂಮಿ ಬಳಕೆ										
4.1 Land Utilisation (In Hectares)										
ಭೂಮಿಯ ಬಳಕೆ/Land Utilisation 2013-14										
ಕ್ರ.ಸಂ Sl.No	ತಾಲ್ಲೂಕುಗಳು Taluks	ಭೌಗೋಳಿಕ ವಿಸ್ತೀರ್ಣ Geographical Area	ಅರಣ್ಯ Forest	ಸಾಗುವಳಿ ಲಭ್ಯವಿಲ್ಲದಿರುವ ಭೂಮಿ Land not available for cultivation			ಸಾಗುವಳಿ ಮಾಡದಿರುವ ಇತರ ಭೂಮಿ Other Uncultivated Land			
				ವ್ಯವಸಾಯೇತರ Land put to Non- Agricultural Uses	ಬಂಜರು Barren & Un- cultivable land	ಒಟ್ಟು Total	ಸಾಗುವಳಿಗೆ ಯೋಗ್ಯವಾದ ಬಂಜರು Cultivable Waste	ಖಾಯಂ ಗೋಮಾಳ Permanent Pasture	ವೃಕ್ಷ ಮತ್ತು ತೋಪುಗಳು Trees and Groves	ಒಟ್ಟು Total
1	2	157	158	159	160	161	162	163	164	165
1	ಭದ್ರಾವತಿ Bhadravathi	69010	18239	7911	789	8700	654	8308	66	9028
2	ಹೊಸನಗರ Hosanagara	142279	35027	21112	4157	25269	2555	52789	1498	56842
3	ಸಾಗರ Sagara	194009	66125	29486	930	30416	5613	47259	14780	67652
4	ಶಿಕಾರಿಪುರ Shikaripura	90984	40173	5193	829	6022	451	361	91	903
5	ಶಿವಮೊಗ್ಗ Shimoga	111358	42892	8512	1798	10310	322	12343	153	12818
6	ಸೊರಬ Soraba	114767	26667	6442	3150	9592	4973	15929	3840	24742
7	ತೀರ್ಥಹಳ್ಳಿ Thirthahalli	125377	47732	10052	1659	11711	1743	26474	6440	34657
	ಜಿಲ್ಲಾ ಮೊತ್ತ District Total	847784	276855	88708	13312	102020	16311	163463	26868	206642

ಮಾಹಿತಿ: ಜಿಲ್ಲಾ ಸಂಖ್ಯಾ ಸಂಗ್ರಹಣಾಧಿಕಾರಿಗಳು.

4.1 ಭೂಮಿ ಬಳಕೆ

4.1 Land Utilisation (In Hectares)

ಭೂಮಿಯ ಬಳಕೆ/Land Utilisation 2013-14							
ಕ್ರ.ಸಂ Sl.No	ತಾಲ್ಲೂಕುಗಳು Taluks	ಬೀಳು ಭೂಮಿ Fallow Land			ಬಿತ್ತನೆಯಾದ ಪ್ರದೇಶ Area Sown		
		ಚಾಲ್ತಿ Current	ಇತರೆ Other	ಒಟ್ಟು Total	ನಿವ್ವಳ Net	ಒಂದಕ್ಕಿಂತ ಹೆಚ್ಚು More than once	ಒಟ್ಟು Total
		1	2	166	167	168	169
1	ಭದ್ರಾವತಿ Bhadravathi	756	1465	2221	30822	8771	39593
2	ಹೊಸನಗರ Hosanagara	1143	5608	6751	18390	488	18878
3	ಸಾಗರ Sagara	992	2164	3156	26660	1917	28577
4	ಶಿಕಾರಿಪುರ Shikaripura	126	110	236	43650	12191	55841
5	ಶಿವಮೊಗ್ಗ Shimoga	1502	2474	3976	41362	6648	48010
6	ಸೊರಬ Soraba	2587	6442	9029	44737	4278	49015
7	ತೀರ್ಥಹಳ್ಳಿ Thirthahalli	2067	4867	6934	24343	1549	25892
	ಜಿಲ್ಲಾ ಮೊತ್ತ District Total	9173	23130	32303	229964	35841	265805

ಮಾಹಿತಿ: ಜಿಲ್ಲಾ ಸಂಖ್ಯಾ ಸಂಗ್ರಹಣಾಧಿಕಾರಿಗಳು.

4.2 ವಿವಿಧ ಮೂಲಗಳಿಂದ ನೀರಾವರಿಯಾದ ನಿವ್ವಳ ಹಾಗೂ ಒಟ್ಟು ವಿಸ್ತೀರ್ಣ										
4.2 Gross and Net area Irrigated Under Different Sources										
ಕ್ರ.ಸಂ SI.No	ತಾಲ್ಲೂಕುಗಳು Taluks	ನೀರಾವರಿಯಾದ ನಿವ್ವಳ ವಿಸ್ತೀರ್ಣ 2013-14/Net area irrigated (Hectares)								
		ಕಾಲುವೆಗಳಿಂದ/Canals			ಕೆರೆಗಳಿಂದ/Tanks			ಬಾವಿಗಳಿಂದ/Wells		
		ಉದ್ದ (ಕಿ.ಮೀ) Length in KMs	ಒಟ್ಟು ನೀರಾವರಿಯಾದ ವಿಸ್ತೀರ್ಣ Gross Irrigated Area	ನಿವ್ವಳ ನೀರಾವರಿ ವಿಸ್ತೀರ್ಣ Net Area Irrigated	ಸಂಖ್ಯೆಗಳು Nos	ಒಟ್ಟು ನೀರಾವರಿಯಾದ ವಿಸ್ತೀರ್ಣ Gross Irrigated Area	ನಿವ್ವಳ ನೀರಾವರಿ ವಿಸ್ತೀರ್ಣ Net Area Irrigated	ಸಂಖ್ಯೆಗಳು Nos	ಒಟ್ಟು ನೀರಾವರಿಯಾದ ವಿಸ್ತೀರ್ಣ Gross Irrigated Area	ನಿವ್ವಳ ನೀರಾವರಿ ವಿಸ್ತೀರ್ಣ Net Area Irrigated
1	2	172	173	174	175	176	177	178	179	180
1	ಭದ್ರಾವತಿ Bhadravathi	132.7	30187	22652	336	1405	1293	578	608	488
2	ಹೊಸನಗರ Hosanagara	0.0	0	0	900	5182	4845	1724	1238	1232
3	ಸಾಗರ Sagara	2.0	37	37	760	8511	7484	2330	1686	1532
4	ಶಿಕಾರಿಪುರ Shikaripura	119.6	8737	8227	1276	9441	9001	70	0	0
5	ಶಿವಮೊಗ್ಗ Shimoga	124.0	17110	12627	778	6684	6379	329	318	307
6	ಸೊರಬ Soraba	0.0	0	0	1186	17396	17195	677	157	157
7	ತೀರ್ಥಹಳ್ಳಿ Thirthahalli	0.0	0	0	741	8681	7818	1965	2481	2301
	ಜಿಲ್ಲಾ ಮೊತ್ತ District Total	378.3	56071	43542	5977	57301	54016	7673	6488	6017

ಮಾಹಿತಿ: ಜಿಲ್ಲಾ ಸಂಖ್ಯಾ ಸಂಗ್ರಹಣಾಧಿಕಾರಿಗಳು.

4.2 ವಿವಿಧ ಮೂಲಗಳಿಂದ ನೀರಾವರಿಯಾದ ನಿವ್ವಳ ಹಾಗೂ ಒಟ್ಟು ವಿಸ್ತೀರ್ಣ											
4.2 Gross and Net area Irrigated Under Different Sources											
ನೀರಾವರಿಯಾದ ನಿವ್ವಳ ಪ್ರದೇಶ/Net area irrigated Under Different Sources (2013-14)											
ಕ್ರ.ಸಂ SI.No	ತಾಲ್ಲೂಕುಗಳು Taluks	ಕೊಳವೆ ಬಾವಿಗಳು/Tube Wells			ಏತ ನೀರಾವರಿ/Lift Irrigation			ಇತರೆ ಮೂಲಗಳಿಂದ Other Sources		ಒಟ್ಟು/Total	
		ಸಂಖ್ಯೆಗಳು Nos	ಒಟ್ಟು ನೀರಾವರಿಯಾದ ವಿಸ್ತೀರ್ಣ Gross Irrigated Area	ನಿವ್ವಳ ನೀರಾವರಿ ವಿಸ್ತೀರ್ಣ Net Area Irrigated	ಸಂಖ್ಯೆಗಳು Nos	ಒಟ್ಟು ನೀರಾವರಿಯಾದ ವಿಸ್ತೀರ್ಣ Gross Irrigated Area	ನಿವ್ವಳ ನೀರಾವರಿ ವಿಸ್ತೀರ್ಣ Net Area Irrigated	ಒಟ್ಟು ನೀರಾವರಿಯಾದ ವಿಸ್ತೀರ್ಣ Gross Irrigated Area	ನಿವ್ವಳ ನೀರಾವರಿ ವಿಸ್ತೀರ್ಣ Net Area Irrigated	ಒಟ್ಟು ನೀರಾವರಿಯಾದ ವಿಸ್ತೀರ್ಣ Gross Irrigated Area	ನಿವ್ವಳ ನೀರಾವರಿ ವಿಸ್ತೀರ್ಣ Net Area Irrigated
1	2	181	182	183	184	185	186	187	188	189	190
1	ಭದ್ರಾವತಿ Bhadravathi	2689	3807	3055	476	827	575	0	0	36835	28064
2	ಹೊಸನಗರ Hosanaqara	565	309	274	438	405	365	883	813	8017	7529
3	ಸಾಗರ Sagara	1094	1276	1091	316	151	101	3779	3278	15440	13523
4	ಶಿಕಾರಿಪುರ Shikaripura	7721	16977	10102	366	167	167	0	0	35322	27498
5	ಶಿವಮೊಗ್ಗ Shimoga	3719	7958	6286	672	1424	1249	0	0	33494	26847
6	ಸೊರಬ Soraba	4374	11331	7667	471	67	67	709	698	29660	25784
7	ತೀರ್ಥಹಳ್ಳಿ Thirthahalli	818	1063	792	1413	1559	1324	0	0	13784	12235
	ಜಿಲ್ಲಾ ಮೊತ್ತ District Total	20980	42722	29268	4152	4600	3848	5371	4789	172553	141479

ಮಾಹಿತಿ: ಜಿಲ್ಲಾ ಸಂಖ್ಯಾ ಸಂಗ್ರಹಣಾಧಿಕಾರಿಗಳು.

4.3 ಪ್ರಮುಖ ಬೆಳೆಗಳ ವಿಸ್ತೀರ್ಣ									
4.3 Area Under Principal Crops Year: 2013-14									
ಕ್ರ.ಸಂ Sl.No	ತಾಲ್ಲೂಕುಗಳು Taluks	ಪ್ರಮುಖ ಬೆಳೆಗಳ ವಿಸ್ತೀರ್ಣ /Area under Principal crops (in Hect)							
		ಏಕದಳ ಧಾನ್ಯಗಳ ವಿಸ್ತೀರ್ಣ (ಹೆ)/Area under Cereals (Hect)							
		ಭತ್ತ Paddy	ಜೋಳ Jowar	ಸಜ್ಜೆ Bajra	ಮು. ಜೋಳ Maize	ರಾಗಿ Ragi	ಗೋಧಿ Wheat	ಇತರೆ ಏಕದಳ ಮತ್ತು ಉಪತ್ಯಾಣ ಧಾನ್ಯಗಳು Other Cereals & Minor Millets	ಒಟ್ಟು ಏಕದಳ ಧಾನ್ಯಗಳು ಮತ್ತು ಉಪತ್ಯಾಣ ಬೆಳೆಗಳು Total Cereals & Minor Millets
1	2	191	192	193	194	195	196	197	198
1	ಭದ್ರಾವತಿ Bhadravathi	15959	1	0	1788	158	0	0	17906
2	ಹೊಸನಗರ Hosanaagara	10960	0	0	412	0	0	0	11372
3	ಸಾಗರ Sagara	14864	0	0	2026	0	0	0	16890
4	ಶಿಕಾರಿಪುರ Shikaripura	22039	52	4	22963	68	0	0	45126
5	ಶಿವಮೊಗ್ಗ Shimoga	18163	28	0	13277	341	0	0	31809
6	ಸೊರಬ Soraba	27270	38	0	11013	32	0	0	38353
7	ತಿರ್ಥಹಳ್ಳಿ Thirthahalli	13769	0	0	0	0	0	0	13769
	ಜಿಲ್ಲಾ ಮೊತ್ತ District Total	123025	118	4	51478	599	0	0	175224

ಮಾಹಿತಿ: ಜಿಲ್ಲಾ ಸಂಖ್ಯಾ ಸಂಗ್ರಹಣಾಧಿಕಾರಿಗಳು.

4.3 ಪ್ರಮುಖ ಬೆಳೆಗಳ ವಿಸ್ತೀರ್ಣ

4.3 Area Under Principal Crops Year: 2013-14

ಕ್ರ.ಸಂ Sl.No	ತಾಲ್ಲೂಕುಗಳು Taluks	ಪ್ರಮುಖ ಬೆಳೆಗಳ ವಿಸ್ತೀರ್ಣ/Area under Principal crops (in Hect)					
		ದ್ವಿದಳ ಧಾನ್ಯಗಳು (ಹೆ)/Pulses (Hect)					
		ತೊಗರಿ Tur	ಹುರುಳಿ Horse Gram	ಉದ್ದು Black Gram	ಹೆಸರು Green Gram	ಅವರೆ Avare	ಅಲಸಂದಿ Cowpea
1	2	199	200	201	202	203	204
1	ಭದ್ರಾವತಿ Bhadravathi	85	4	0	0	10	60
2	ಹೊಸನಗರ Hosanagara	0	0	0	0	0	0
3	ಸಾಗರ Sagara	9	2	8	13	0	8
4	ಶಿಕಾರಿಪುರ Shikarioura	12	9	0	632	0	16
5	ಶಿವಮೊಗ್ಗ Shimoga	133	1	2	22	14	54
6	ಸೊರಬ Soraba	13	21	46	359	23	90
7	ತೀರ್ಥಹಳ್ಳಿ Thirthahalli	0	0	0	0	0	0
	ಜಿಲ್ಲಾ ಮೊತ್ತ District Total	252	37	56	1026	47	228

ಮಾಹಿತಿ: ಜಿಲ್ಲಾ ಸಂಖ್ಯಾ ಸಂಗ್ರಹಣಾಧಿಕಾರಿಗಳು.

4.3 ಪ್ರಮುಖ ಬೆಳೆಗಳ ವಿಸ್ತೀರ್ಣ

4.3 Area Under Principal Crops Year: 2013-14

ಕ್ರ.ಸಂ Sl.No	ತಾಲ್ಲೂಕುಗಳು Taluku	ಪ್ರಮುಖ ಬೆಳೆಗಳ ವಿಸ್ತೀರ್ಣ /Area under Principal crops (in Hect)						
		ದ್ವಿದಳ ಧಾನ್ಯಗಳು (ಹೆ)/Pulses (Hect)				ಒಟ್ಟು ಆಹಾರ ಧಾನ್ಯಗಳು Total Food Grains	ಒಟ್ಟು ಹಣ್ಣುಗಳ ಬೆಳೆಯ ವಿಸ್ತೀರ್ಣ Area Under Total Fruits	ಒಟ್ಟು ತರಕಾರಿಗಳ ಬೆಳೆಗಳ ವಿಸ್ತೀರ್ಣ Area Under Total Vegetables
		ಕಡಲೆ Bengal Gram	ಇತರೆ ಮಡಿಕೆ Others Pulses	ಒಟ್ಟು ದ್ವಿದಳ ಧಾನ್ಯಗಳು Total Pulses including Tur & Bengalgram				
1	2	205	206	207	208	209	210	
1	ಭದ್ರಾವತಿ Bhadravathi	0	0	159	18064	698	2	
2	ಹೊಸನಗರ Hosanaagara	0	0	0	11372	704	0	
3	ಸಾಗರ Sagara	0	0	40	16930	2317	6	
4	ಶಿಕಾರಿಪುರ Shikaripura	8	0	677	45803	2015	101	
5	ಶಿವಮೊಗ್ಗ Shimoga	5	0	232	32042	1502	142	
6	ಸೊರಬ Soraba	33	13	598	38951	3304	60	
7	ತೀರ್ಥಹಳ್ಳಿ Thirthahalli	0	0	0	13769	1155	0	
	ಜಿಲ್ಲಾ ಮೊತ್ತ District Total	47	13	1706	176931	11695	311	

ಮಾಹಿತಿ: ಜಿಲ್ಲಾ ಸಂಖ್ಯಾ ಸಂಗ್ರಹಣಾಧಿಕಾರಿಗಳು.

4.4 ಪ್ರಮುಖ ಎಣ್ಣೆ ಬೆಳೆಗಳ ವಿಸ್ತೀರ್ಣ											
4.4 Area under Important Oil Seeds Year: 2013-14											
ಕ್ರ.ಸಂ Sl.No	ತಾಲ್ಲೂಕುಗಳು Taluks	ಪ್ರಮುಖ ಬೆಳೆಗಳ ವಿಸ್ತೀರ್ಣ/Area under Principal crops (in Hect)									
		ಎಣ್ಣೆ ಕಾಳುಗಳು (ಹೆ)/Oil Seeds (Hect)									
		ಶೇಂಗಾ Ground Nut	ಸೂರ್ಯಕಾಂತಿ Sun Flower	ಕುಸುಮೆ Safflower	ಹರಳು Castor	ಎಳ್ಳು Sesamum	ಹುಚ್ಚೆಳ್ಳು NigerSeed	ಸೋಯ ಅವರೆ Soyabean	ಅಗಸೆ Linseed	ಇತರೆ Other Oil Seed	ಒಟ್ಟು ಎಣ್ಣೆ ಕಾಳುಗಳು Total oil Seeds
1	2	211	212	213	214	215	216	217	218	219	220
1	ಭದ್ರಾವತಿ Bhadravathi	22	0	0	0	0	3	0	0	24	48
2	ಹೊಸನಗರ Hosanaqara	26	0	0	0	0	0	0	0	61	87
3	ಸಾಗರ Sagara	52	0	0	0	1	0	0	0	8	62
4	ಶಿಕಾರಿಪುರ Shikaripura	75	880	0	0	9	2	0	0	35	1001
5	ಶಿವಮೊಗ್ಗ Shimoga	71	21	0	5	2	103	0	0	76	279
6	ಸೊರಬ Soraba	184	25	8	0	2	0	0	2	11	231
7	ತೀರ್ಥಹಳ್ಳಿ Thirthahalli	0	0	0	0	0	0	0	0	6	6
	ಜಿಲ್ಲಾ ಮೊತ್ತ District Total	430	926	8	5	14	108	0	2	222	1714

ಮಾಹಿತಿ: ಜಿಲ್ಲಾ ಸಂಖ್ಯಾ ಸಂಗ್ರಹಣಾಧಿಕಾರಿಗಳು.

4.5 ವಾಣಿಜ್ಯ ಬೆಳೆಗಳ ವಿಸ್ತೀರ್ಣ				
4.5 Area Under Commercial Crops Year: 2013-14				
ಕ್ರ.ಸಂ Sl.No	ತಾಲ್ಲೂಕುಗಳು Taluks	ವಾಣಿಜ್ಯ ಬೆಳೆಗಳ ವಿಸ್ತೀರ್ಣ (ಹೆ)/Area under Commercial Crops (in Hectares)		
		ಹತ್ತಿ Cotton	ಕಬ್ಬು Sugar Cane	ತಂಬಾಕು Tobacco
1	2	221	222	223
1	ಭದ್ರಾವತಿ Bhadravathi	16	4275	0
2	ಹೊಸನಗರ Hosanagara	14	319	0
3	ಸಾಗರ Sagara	0	194	0
4	ಶಿಕಾರಿಪುರ Shikaripura	453	254	2
5	ಶಿವಮೊಗ್ಗ Shimoga	29	1126	0
6	ಸೊರಬ Soraba	223	136	0
7	ತೀರ್ಥಹಳ್ಳಿ Thirthahalli	0	66	0
	ಜಿಲ್ಲಾ ಮೊತ್ತ District Total	734	6371	2

ಮಾಹಿತಿ: ಜಿಲ್ಲಾ ಸಂಖ್ಯಾ ಸಂಗ್ರಹಣಾಧಿಕಾರಿಗಳು.

4.6 ಮುಖ್ಯ ಬೆಳೆಗಳ ಉತ್ಪಾದನೆ									
4.6 Production of Important Crops Year: 2010-11 (in Tonnes)									
ಕ್ರ.ಸಂ Sl.No	ತಾಲ್ಲೂಕುಗಳು Taluks	ಏಕದಳ ಧಾನ್ಯಗಳ ಉತ್ಪಾದನೆ/Production of Cereals							
		ಅಕ್ಕಿ Rice	ಜೋಳ Jowar	ಸಜ್ಜೆ Bajra	ಮು. ಜೋಳ Maize	ರಾಗಿ Ragi	ಗೋಧಿ Wheat	ಒಟ್ಟು ಉಪತ್ಯಣ ಧಾನ್ಯಗಳು Total Small Minor Milets	ಒಟ್ಟು ಏಕದಳ ಮತ್ತು ಉಪತ್ಯಣ ಧಾನ್ಯಗಳು Total Cereals & Minor Milets
1	2	224	225	226	227	228	229	230	231
1	ಜಿಲ್ಲಾ ಮೊತ್ತ District Total	375318	723	0	273999	1976	3	0	652019

ದ್ವಿದಳ ಧಾನ್ಯಗಳ ಉತ್ಪಾದನೆ/Production of Pulses (in Tonnes)											
ಕ್ರ.ಸಂ Sl.No	ತಾಲ್ಲೂಕುಗಳು Taluks	ತೊಗರಿ	ಹುರುಳಿ	ಉದ್ದು	ಹಸರು	ಅವರೆ	ಅಲಸಂದೆ	ಕಡಲೆ	ಇತರೆ ದ್ವಿದಳ	ಒಟ್ಟು	ಒಟ್ಟು
		Tur	Horse Gram	Black Gram	Green Gram	Avare	Cowpea	Bengal Gram	ಧಾನ್ಯಗಳು Other Pulses	ಧಾನ್ಯಗಳು Total Pulses	ಆಹಾರ ಧಾನ್ಯಗಳು Total Food Grains
1	2	232	233	234	235	236	237	238	239	240	241
1	ಜಿಲ್ಲಾ ಮೊತ್ತ District Total	165	96	87	658	70	130	48	0	1254	653273

ಮೂಲ: ಸಂಪೂರ್ಣ ಪರಿಷ್ಕೃತ ಅಂಧಾಜು ವರದಿ 2010-11

Source: As per F.R.E 2010-11

ಮಾಹಿತಿ: ನಿರ್ದೇಶಕರು, ಆರ್ಥಿಕ ಮತ್ತು ಸಾಂಖ್ಯಿಕ ನಿರ್ದೇಶನಾಲಯ, ಬೆಂಗಳೂರು.

4.7 ಪ್ರಮುಖ ಎಣ್ಣೆಕಾಳುಗಳ ಉತ್ಪಾದನೆ										
Production of Important Oil Seeds										
ಕ್ರ.ಸಂ Sl.No	ತಾಲ್ಲೂಕುಗಳು Taluks	ಎಣ್ಣೆ ಕಾಳುಗಳ ಉತ್ಪಾದನೆ (ಟನ್‌ಗಳಲ್ಲಿ) 2010-11 Production of Oil Seeds(In Tonnes) 2010-11								
		ಶೇಂಗಾ Ground Nut	ಸೂರ್ಯ ಕಾಂತಿ Sun Flower	ಕುಸುಮೆ Safflower	ಹರಳು Castor	ಎಳ್ಳು Sesa mum	ಅಗಸೆ Linseed	ಸೋಯ ಅವರೆ Soyabean	ಹುಚ್ಚೆಳ್ಳು Niger Seed	ಒಟ್ಟು ಎಣ್ಣೆ ಕಾಳುಗಳು Total Oil Seeds
1	2	242	243	244	245	246	247	248	249	250
	ಜಿಲ್ಲಾ ಮೊತ್ತ District Total	1106	1913	0	2	36	4	40	17	3119

4.8 ವಾಣಿಜ್ಯ ಬೆಳೆಗಳ ಉತ್ಪಾದನೆ (ಟನ್‌ಗಳಲ್ಲಿ) 2010-11				
Production of Commercial Crops (In Tonnes) 2010-11				
ಕ್ರ.ಸಂ Sl.No	ತಾಲ್ಲೂಕುಗಳು Taluks	ಹತ್ತಿ Cotton Bales of 170 KG	ಕಬ್ಬು Sugar Cane	ತಂಬಾಕು Tobacco
1	2	251	252	253
	ಜಿಲ್ಲಾ ಮೊತ್ತ District Total	2942	650180	52

ಮೂಲ: ಸಂಪೂರ್ಣ ಪರಿಷ್ಕೃತ ಅಂಧಾಜು ವರದಿ 2010-11

Source: As per F.R.E 2010-11

ಮಾಹಿತಿ: ನಿರ್ದೇಶಕರು, ಆರ್ಥಿಕ ಮತ್ತು ಸಾಂಖ್ಯಿಕ ನಿರ್ದೇಶನಾಲಯ, ಬೆಂಗಳೂರು.

4.9 ತೋಟದ ಬೆಳೆಗಳ ಉತ್ಪಾದನೆ (ಟನ್‌ಗಳಲ್ಲಿ) 2010-11							
Production of Plantation Crops (in Tonnes)							
ಕ್ರ.ಸಂ Sl.No	ತಾಲ್ಲೂಕುಗಳು Taluks	ತೆಂಗು (ಸಾವಿರಗಳಲ್ಲಿ) Coconut (In Thousand)	ಅಡಿಕೆ (ಸಂಸ್ಕರಿಸಿದ) Areca nut (Processed)	ಏಲಕ್ಕಿ Cardamom	ಮೆಣಸು Pepper (in Quintals)	ಗೋಡಂಬಿ (ಸಂಸ್ಕರಿಸಿದ) Cashewnut (Processed)	ಕೋಕೊ Cocoa
1	2	254	255	256	257	258	259
	ಜಿಲ್ಲಾ ಮೊತ್ತ District Total	60712	74352	69	4922	282	0

ಮೂಲ: ಸಂಪೂರ್ಣ ಪರಿಷ್ಕೃತ ಅಂಧಾಜು ವರದಿ 2010-11

Source: As per F.R.E 2010-11

ಮಾಹಿತಿ: ನಿರ್ದೇಶಕರು, ಆರ್ಥಿಕ ಮತ್ತು ಸಾಂಖ್ಯಿಕ ನಿರ್ದೇಶನಾಲಯ, ಬೆಂಗಳೂರು.

4.10 ಮುಖ್ಯ ತೋಟಗಾರಿಕೆ ಬೆಳೆಗಳ ಉತ್ಪಾದನೆ (ಹಣ್ಣುಗಳು) (ಮ.ಟನ್ನುಗಳಲ್ಲಿ)										
4.10 Production of Important Horticulture Crops (Fruits Crops) (M. Tonnes) Year: 2012-13										
ಕ್ರ.ಸಂ Sl.No	ತಾಲ್ಲೂಕುಗಳು Taluks	ಬಾಳೆ Banana	ಮಾವು Mangao	ನಿಂಬೆ Lemon	ಪೈನಾಪಲ್ Pine Apple	ಸೀಬೆ Guave	ದ್ರಾಕ್ಷಿ Grapes	ಸಪೋಟ Sapota	ದಾಳಿಂಬೆ Pomagrante	ಪಪಾಯ Papaya
1	2	260	261	262	263	264	265	266	267	268
1	ಭದ್ರಾವತಿ Bhadravathi	18925	2220	0	0	100	0	125	0	0
2	ಹೊಸನಗರ Hosanagara	19175	575	100	0	100	0	252	0	0
3	ಸಾಗರ Sagara	30175	1200	0	26580	180	0	768	0	300
4	ಶಿಕಾರಿಪುರ Shikaripura	14875	16500	50	180	20	0	760	0	0
5	ಶಿವಮೊಗ್ಗ Shimoga	20190	6800	75	0	20	0	4665	0	1425
6	ಸೊರಬ Soraba	30120	25300	25	52980	80	0	2324	0	2880
7	ತೀರ್ಥಹಳ್ಳಿ Thirthahalli	24766	300	0	0	0	0	5102	0	0
	ಜಿಲ್ಲಾ ಮೊತ್ತ District Total	158226	52895	250	79740	500	0	13996	0	4605

ಮಾಹಿತಿ: ಉಪನಿರ್ದೇಶಕರು, ತೋಟಗಾರಿಕೆ ಇಲಾಖೆ.

4.11 ಮುಖ್ಯ ತರಕಾರಿ ಬೆಳೆಗಳ ಉತ್ಪಾದನೆ (ಟನ್ನುಗಳಲ್ಲಿ)										
4.11 Production of Important Vegetable Crops (in Tons) Year: 2012-13										
ಕ್ರ.ಸಂ Sl.No	ತಾಲ್ಲೂಕುಗಳು Taluku	ಅಲೂಗಡ್ಡೆ Potato	ಟೊಮೆಟೊ Tomato	ಬದನೆ Brinjal	ಪುರುಳಿ Beans	ಗೋರಿ ಕಾಯಿ Cluster Beans	ಈರುಳ್ಳಿ Onion	ಹಸಿರು ಮೆಣಸಿನಕಾಯಿ Green Chillies	ಒಟ್ಟು ಸೊಪ್ಪಿನ ತರಕಾರಿಗಳು Total Leafy Vegetables	ಒಟ್ಟು ಕುಂಬಳಜಾತಿ ತರಕಾರಿಗಳು Total Ground Variety Vegetables
1	2	269	270	271	272	273	274	275	276	277
1	ಭದ್ರಾವತಿ Bhadravathi	0	40	0	0	0	0	60	0	8
2	ಹೊಸನಗರ Hosanaqara	0	0	0	0	0	0	0	0	0
3	ಸಾಗರ Sagara	0	0	0	0	0	0	140	0	0
4	ಶಿಕಾರಿಪುರ Shikaripura	0	1580	350	50	0	0	350	0	216
5	ಶಿವಮೊಗ್ಗ Shimoga	0	900	700	250	0	0	580	760	152
6	ಸೊರಬ Soraba	0	240	0	30	0	0	1125	0	0
7	ತಿರ್ಥಹಳ್ಳಿ Thirthahalli	0	0	0	0	0	0	0	0	0
	ಜಿಲ್ಲಾ ಮೊತ್ತ District Total	0	2760	1050	330	0	0	2255	760	376

ಮಾಹಿತಿ: ಉಪನಿರ್ದೇಶಕರು, ತೋಟಗಾರಿಕೆ ಇಲಾಖೆ.

4.12 ಪ್ರಮುಖ ಬೆಳೆಗಳ ಇಳುವರಿ									
Yield of Important Crops									
ಕ್ರ.ಸಂ Sl.No	ತಾಲ್ಲೂಕುಗಳು Taluks	ಏಕದಳ ಧಾನ್ಯಗಳು (ಕೆ.ಜಿ/ಹೆಕ್ಟೇರ್) 2010-11 Yield of Cereals (K.G/Hect) 2010-11							
		ಭತ್ತ Paddy	ಅಕ್ಕಿ Rice	ಜೋಳ Jowar	ಮು.ಜೋಳ Maize	ರಾಗಿ Ragi	ಗೋಧಿ Wheat	ಇತರೆ ತ್ಯಾಣ ಧಾನ್ಯಗಳು Other Minor Millets	ಒಟ್ಟು ಏಕದಳ ಧಾನ್ಯಗಳು Total Cereals
1	2	278	279	280	281	282	283	284	285
	ಜಿಲ್ಲಾ ಮೊತ್ತ District Total	4474	2984	1616	4525	1536	1601	0	3467

ದ್ವಿದಳ ಧಾನ್ಯಗಳ ಇಳುವರಿ (ಕೆ.ಜಿ/ಹೆಕ್ಟೇರ್) 2010-11 Yield of Pulses (K.G/Hect) 2010-11										
ಕ್ರ.ಸಂ Sl.No	ತಾಲ್ಲೂಕುಗಳು Taluks	ತೋಗರಿ Tur	ಹುರುಳಿ Horse Gram	ಉದ್ದು Black Gram	ಹಸರು Green Gram	ಅವರೆ Avare	ಅಲಸಂದಿ Cowpea	ಕಡಲೆ Bengal Gram	ಒಟ್ಟು ದ್ವಿದಳ ಧಾನ್ಯಗಳು Total Pulses	ಒಟ್ಟು ಆಹಾರ ಧಾನ್ಯಗಳು Total Food Grains
	ಜಿಲ್ಲಾ ಮೊತ್ತ District Total	617	620	477	367	837	331	648	425	3420

ಮೂಲ: ಸಂಪೂರ್ಣ ಪರಿಷ್ಕೃತ ಅಂಧಾಜಿ ವರದಿ 2010-11

Source: As per F.R.E 2010-11

ಮಾಹಿತಿ: ನಿರ್ದೇಶಕರು, ಆರ್ಥಿಕ ಮತ್ತು ಸಾಂಖ್ಯಿಕ ನಿರ್ದೇಶನಾಲಯ, ಬೆಂಗಳೂರು.

4.13 ಪ್ರಮುಖ ಎಣ್ಣೆ ಬೀಜಗಳ ಇಳುವರಿ										
Yield of Important Oil Seeds										
ಕ್ರ.ಸಂ Sl.No	ತಾಲ್ಲೂಕುಗಳು Taluks	ಎಣ್ಣೆಕಾಳುಗಳು ಇಳುವರಿ (ಕೆ.ಜಿ/ಹೆಕ್ಟೇರ್) 2010-11 Yield of Oil Seeds (K.G/Hect) 2010-11								
		ಶೇಂಗಾ Ground Nut	ಸೂರ್ಯಕಾಂತಿ Sun flower	ಕುಸುಮೆ Safflower	ಹರಳು Castor	ಎಳ್ಳು Sesam um	ಅಗಸೆ Linseed	ಸೋಯ ಅವರೆ Soyabean	ಹುಚ್ಚೆಳ್ಳು Niger Seed	ಒಟ್ಟು ಎಣ್ಣೆ ಕಾಳುಗಳು Total Oil Seeds
1	2	295	296	297	298	299	300	301	302	303
	ಜಿಲ್ಲಾ ಮೊತ್ತ District Total	1246	2578	0	881	596	353	926	304	1729

4.14 ವಾಣಿಜ್ಯ ಬೆಳೆಗಳ ಇಳುವರಿ (ಕಿ.ಗ್ರಾಂ. ಹೆಕ್ಟೇರ್‌ಗಳಲ್ಲಿ) 2010-11				
Yield of Commercial Crops				
ಕ್ರ.ಸಂ Sl.No	ತಾಲ್ಲೂಕುಗಳು Taluks	ಹತ್ತಿ Cotton	ಕಬ್ಬು Sugar Cane Tonnes/ Hectare	ತಂಬಾಕು Tobacco
1	2	304	305	306
	ಜಿಲ್ಲಾ ಮೊತ್ತ District Total	356	116	1150

ಮೂಲ: ಸಂಪೂರ್ಣ ಪರಿಷ್ಕೃತ ಅಂಧಾಜು ವರದಿ 2010-11

Source: As per F.R.E 2010-11

ಮಾಹಿತಿ: ನಿರ್ದೇಶಕರು, ಆರ್ಥಿಕ ಮತ್ತು ಸಾಂಖ್ಯಿಕ ನಿರ್ದೇಶನಾಲಯ, ಬೆಂಗಳೂರು.

4.15 ತೋಟದ ಬೆಳೆಗಳ ಇಳುವರಿ (ಕಿ.ಗ್ರಾಂ/ಹೆಕ್ಟೇರ್‌ಗಳಲ್ಲಿ)						
Yield of Plantation Crops 2010-11						
ಕ್ರ.ಸಂ Sl.No	ತಾಲ್ಲೂಕುಗಳು Taluks	ಅಡಿಕೆ (ಸಂಸ್ಕರಿಸಿದ) Arecanut (Processed)	ಏಲಕ್ಕಿ Cardamom	ಮೆಣಸು Pepper (in quintals)	ಗೋಡಂಬಿ (ಸಂಸ್ಕರಿಸಿದ) Cashewnut (Processed)	ಕೋಕೊ Cocoa (In Tonnes)
1	2	307	308	309	310	311
	ಜಿಲ್ಲಾ ಮೊತ್ತ District Total	1734.00	170.00	670.00	186.00	0.00

ಮೂಲ: ಸಂಪೂರ್ಣ ಪರಿಷ್ಕೃತ ಅಂಧಾಜು ವರದಿ 2010-11

Source: As per F.R.E 2010-11

ಮಾಹಿತಿ: ನಿರ್ದೇಶಕರು, ಆರ್ಥಿಕ ಮತ್ತು ಸಾಂಖ್ಯಿಕ ನಿರ್ದೇಶನಾಲಯ, ಬೆಂಗಳೂರು.

4.16 ರಾಸಾಯನಿಕ ಗೊಬ್ಬರದ ವಿತರಣೆ (ಟನ್‌ಗಳಲ್ಲಿ)					
4.16 Distribution of Chemical fertilizers (In Tonnes) Year: 2013-14					
ಕ್ರ.ಸಂ Sl.No	ತಾಲ್ಲೂಕುಗಳು Taluks	ಸಾರಜನಕ Nitrogen	ರಂಜಕ Phosphorus	ಪೋಟ್ಯಾಷ್ Potash	ಒಟ್ಟು Total
1	2	312	313	314	315
1	ಭದ್ರಾವತಿ Bhadravathi	968	1451	528	2947
2	ಹೊಸನಗರ Hosanaagara	851	1276	465	2592
3	ಸಾಗರ Sagara	1344	2014	733	4091
4	ಶಿಕಾರಿಪುರ Shikaripura	2646	3967	1444	8057
5	ಶಿವಮೊಗ್ಗ Shimoga	1988	2980	1085	6053
6	ಸೊರಬ Soraba	2570	3853	1403	7826
7	ತಿರ್ಥಹಳ್ಳಿ Thirthahalli	946	1419	517	2882
	ಜಿಲ್ಲಾ ಮೊತ್ತ District Total	11313	16960	6175	34448

ಮಾಹಿತಿ: ಜಂಟಿ ನಿರ್ದೇಶಕರು, ಕೃಷಿ ಇಲಾಖೆ

4.17 ಬಿತ್ತನೆ ಬೀಜಗಳ ವಿತರಣೆ											
4.17 Sowing Seeds Disribution											
ಕ್ರ.ಸಂ Sl.No	ತಾಲ್ಲೂಕುಗಳು Taluks	2013-14ನೇ ಸಾಲಿನಲ್ಲಿ ವಿತರಿಸಿದ ಬಿತ್ತನೆ ಬೀಜಗಳು (ಕ್ಷಿಂಟಾಲ್‌ಗಳಲ್ಲಿ)/Sowing Seeds distributed during 2013-14									
		ಭತ್ತ Paddy	ಗೋಧಿ Wheat	ಜೋಳ Jowar	ರಾಗಿ Ragi	ಮು.ಜೋಳ Maize	ಸಜ್ಜೆ Bajra	ಕಡಲೆ Bengal Gram	ಕುಸುಬೆ Safflower	ತೊಗರಿ Tur	ಉದ್ದು Black Gram
1	2	316	317	318	319	320	321	322	323	324	325
1	ಭದ್ರಾವತಿ Bhadravathi	1182.50	0.00	0.00	21.00	514.10	0.00	0.00	0.00	12.71	0.00
2	ಹೊಸನಗರ Hosanaagara	974.25	0.00	0.00	0.00	222.80	0.00	0.00	0.00	0.00	0.00
3	ಸಾಗರ Saagara	1599.25	0.00	0.00	0.00	655.95	0.00	0.00	0.00	1.60	0.00
4	ಶಿಕಾರಿಪುರ Shikaripura	4300.00	0.00	12.36	0.00	2209.65	0.00	0.00	0.00	30.61	0.00
5	ಶಿವಮೊಗ್ಗ Shimoga	3779.50	0.00	5.01	23.40	2127.70	0.00	0.00	0.00	20.80	0.00
6	ಸೊರಬ Soraba	3511.50	0.00	0.00	0.00	1766.65	0.00	0.00	0.00	0.00	0.00
7	ತೀರ್ಥಹಳ್ಳಿ Thirthahalli	349.75	0.00	0.00	0.00	4.05	0.00	0.00	0.00	0.00	0.00
	ಜಿಲ್ಲಾ ಮೊತ್ತ District Total	15696.75	0.00	17.37	44.40	7500.90	0.00	0.00	0.00	65.72	0.00

ಮಾಹಿತಿ: ಜಂಟಿ ನಿರ್ದೇಶಕರು, ಕೃಷಿ ಇಲಾಖೆ

4.17 ಬಿತ್ತನೆ ಬೀಜಗಳ ವಿತರಣೆ									
4.17 Sowing Seeds Disribution									
ಕ್ರ.ಸಂ Sl.No	ತಾಲ್ಲೂಕುಗಳು Taluks	2013-14ನೇ ಸಾಲಿನಲ್ಲಿ ವಿತರಿಸಿದ ಬಿತ್ತನೆ ಬೀಜಗಳು (ಕ್ವಿಂಟಾಲ್‌ಗಳಲ್ಲಿ)/Sowing Seeds distributed during 2013-14							
		ತೂಗರಿ Tur	ಉದ್ದು Black Gram	ಹಸರು Green Gram	ಅಲಸಂದೆ Cowpea	ಶೇಂಗಾ Ground Nut	ಸೂರ್ಯಕಾಂತಿ Sunflower	ಸೋಯಾಬೀಜ Sowabean	ಒಟ್ಟು ಪ್ರಮಾಣ Total Quantity
1	2	326	327	328	329	330	331	332	333
1	ಭದ್ರಾವತಿ Bhadravathi	12.71	0.00	0.00	13.00	0.00	0.00	0.00	1756.02
2	ಹೊಸನಗರ Hosanaagara	0.00	0.00	0.00	0.00	0.00	0.00	0.00	1197.05
3	ಸಾಗರ Sagara	1.60	0.00	0.00	0.00	0.00	0.00	0.00	2258.40
4	ಶಿಕಾರಿಪುರ Shikaripura	30.61	0.00	0.00	0.95	63.00	4.00	0.00	6651.18
5	ಶಿವಮೊಗ್ಗ Shimoga	20.80	0.00	0.00	24.15	100.00	0.00	0.00	6101.36
6	ಸೊರಬ Soraba	0.00	0.00	0.00	0.00	0.00	0.00	0.00	5278.15
7	ತೀರ್ಥಹಳ್ಳಿ Thirthahalli	0.00	0.00	0.00	0.00	0.00	0.00	0.00	353.80
	ಜಿಲ್ಲಾ ಮೊತ್ತ District Total	65.72	0.00	0.00	38.10	163.00	4.00	0.00	23595.96

ಮಾಹಿತಿ: ಜಂಟಿ ನಿರ್ದೇಶಕರು, ಕೃಷಿ ಇಲಾಖೆ

4.18 ರೇಷ್ಮೆ

4.18 Sericulture Year: 2013-14 (in Nos.)

ಕ್ರ.ಸಂ Sl.No	ತಾಲ್ಲೂಕುಗಳು Taluks	ಹಿಪ್ಪುನೇರಳೆ ಬೆಳೆ ವಿಸ್ತೀರ್ಣ Area under mulberry (Hects)	ರೇಷ್ಮೆಗೂಡು ಉತ್ಪಾದನೆ (ಟನ್‌ಗಳಲ್ಲಿ) Cocoon Production (in tonnes)	ರೇಷ್ಮೆ ಕೃಷಿ ಕೈಕೊಂಡಿರುವ ಗ್ರಾಮದ ಸಂಖ್ಯೆ No. of villages engaged on Mulberry	ಕಸುಬು ಕೈಗೊಂಡ ರೈತರ ಸಂಖ್ಯೆ No. of farmers engaged in occupation				ರೇಷ್ಮೆಯ ಮೌಲ್ಯ (ಲಕ್ಷ ರೂ.ಗಳಲ್ಲಿ) Value of Silk Produced (Rs. In lakhs)	ರೇಷ್ಮೆ ಗೂಡಿನ ಮಾರುಕಟ್ಟೆಗಳು Cocoon Markets
					ಪರಿಶಿಷ್ಟ ಜಾತಿ S.C	ಪರಿಶಿಷ್ಟ ಪಂಗಡ S.T	ಇತರೆ Others	ಒಟ್ಟು Total		
1	2	334	335	336	337	338	339	340	341	342
1	ಭದ್ರಾವತಿ Bhadravathi	93.35	37.858	37	75	2	104	181	158.66	0
2	ಹೊಸನಗರ Hosanagara	28.60	5.093	29	1	0	49	50	19.32	0
3	ಸಾಗರ Sagara	33.80	7.085	24	2	0	63	65	29.69	0
4	ಶಿಕಾರಿಪುರ Shikaripura	27.00	4.317	22	9	1	31	41	18.10	0
5	ಶಿವಮೊಗ್ಗ Shimoga	62.25	20.990	45	30	3	84	117	87.99	1
6	ಸೊರಬ Soraba	33.20	8.049	17	3	0	57	60	33.74	0
7	ತೀರ್ಥಹಳ್ಳಿ Thirthahalli	35.60	6.217	38	5	1	71	77	26.05	0
	ಜಿಲ್ಲಾ ಮೊತ್ತ District Total	313.80	89.609	212	125	7	459	591	373.55	1

ಮಾಹಿತಿ: ಉಪ ನಿರ್ದೇಶಕರು, ರೇಷ್ಮೆ ಇಲಾಖೆ

4.18 ರೇಷ್ಮೆ											
4.18 Sericulture Year: 2013-14 (in Nos.)											
ಕ್ರ.ಸಂ SI.No	ತಾಲ್ಲೂಕುಗಳು Taluku	ಕೆಟಲಿಟಿಕ್ ಅಭಿವೃದ್ಧಿ ಯೋಜನೆಯಡಿ ಸಹಾಯ ಪಡೆದ ರೈತರ ಸಂಖ್ಯೆ Beneficiaries under the farmer ketalitic development scheme				ವರದಾನ ಯೋಜನೆಯಡಿ ಸಹಾಯ ಪಡೆದ ರೈತರ ಸಂಖ್ಯೆ No. of farmers benefited under in varadana scheme				ವಿಶೇಷ ಘಟಕ ಮತ್ತು ಗಿರಿಜನ ಉಪಯೋಜನೆಯಡಿಯಲ್ಲಿನ ಫಲಾನುಭವಿಗಳ ಸಂಖ್ಯೆ Beneficiaries under Special Component and Tribal Sub Plan	
		ಪರಿಶಿಷ್ಟ ಜಾತಿ S.C	ಪರಿಶಿಷ್ಟ ಪಂಗಡ S.T	ಇತರೆ Others	ಒಟ್ಟು Total	ಪರಿಶಿಷ್ಟ ಜಾತಿ S.C	ಪರಿಶಿಷ್ಟ ಪಂಗಡ S.T	ಇತರೆ Others	ಒಟ್ಟು Total	ವಿಶೇಷ ಘಟಕ Special Component	ಗಿರಿಜನ ಉಪಯೋಜನೆ Tribal Sub Plan
1	2	343	344	345	346	347	348	349	350	351	352
1	ಭದ್ರಾವತಿ Bhadravathi	19	0	13	32	0	0	0	0	3	0
2	ಹೊಸನಗರ Hosanaqara	0	0	20	20	0	0	0	0	0	0
3	ಸಾಗರ Sagara	0	0	13	13	0	0	0	0	1	0
4	ಶಿಕಾರಿಪುರ Shikaripura	0	0	8	8	0	0	0	0	0	0
5	ಶಿವಮೊಗ್ಗ Shimoga	4	0	22	26	2	0	0	2	1	0
6	ಸೊರಬ Soraba	0	0	27	27	1	0	0	1	0	0
7	ತೀರ್ಥಹಳ್ಳಿ Thirthahalli	6	1	12	19	0	0	0	0	0	0
	ಜಿಲ್ಲಾ ಮೊತ್ತ District Total	29	1	115	145	3	0	0	3	5	0

ಮಾಹಿತಿ: ಉಪ ನಿರ್ದೇಶಕರು, ರೇಷ್ಮೆ ಇಲಾಖೆ

5. ಪಶುಪಾಲನೆ/Animal Husbandry										
5.1 ಜಾನುವಾರು ಗಣತಿ 2007										
5.1 Livestock Census 2007 (In Nos)										
ಕ್ರ.ಸಂ Sl.No	ತಾಲ್ಲೂಕುಗಳು Taluks	ದನಕರುಗಳು Cattle				ಎಮ್ಮೆಗಳು Buffaloes	ಕುರಿಗಳು Sheep			
		ಸ್ಥಳೀಯ Indigenous	ವಿದೇಶಿ ತಳಿ Exotic	ಮಿಶ್ರತಳಿ Cross Breed	ಒಟ್ಟು Total		ಸ್ಥಳೀಯ Indigenous	ವಿದೇಶಿ ತಳಿ Exotic	ಮಿಶ್ರತಳಿ Cross Breed	ಒಟ್ಟು Total
1	2	353	354	355	356	357	358	359	360	361
1	ಭದ್ರಾವತಿ Bhadravathi	38837	0	18586	57423	28892	11277	14	11	11302
2	ಹೊಸನಗರ Hosanaagara	81519	0	5132	86651	24747	21	0	0	21
3	ಸಾಗರ Sagara	91609	0	7850	99459	34412	584	0	0	584
4	ಶಿಕಾರಿಪುರ Shikaripura	56422	0	15565	71987	20844	4791	0	2	4793
5	ಶಿವಮೊಗ್ಗ Shimoga	62545	0	21737	84282	21316	7659	0	49	7708
6	ಸೊರಬ Soraba	80572	0	6616	87188	30723	671	0	0	671
7	ತೀರ್ಥಹಳ್ಳಿ Thirthahalli	87058	0	5206	92264	30213	115	0	0	115
	ಜಿಲ್ಲಾ ಮೊತ್ತ District Total	498562	0	80692	579254	191147	25118	14	62	25194

ಮಾಹಿತಿ: ಉಪ ನಿರ್ದೇಶಕರು, ಪಶುಪಾಲನೆ ಇಲಾಖೆ.

5.1 ಜಾನುವಾರು ಗಣತಿ 2007						
5.1 Livestock Census 2007 (In Nos)						
ಕ್ರ.ಸಂ Sl.No	ತಾಲ್ಲೂಕುಗಳು Taluks	ಮೇಕೆಗಳು Goats	ಹಂದಿಗಳು/Pigs			
			ಸ್ಥಳೀಯ Indigenous	ವಿದೇಶಿ ತಳಿ Exotic	ಮಿಶ್ರತಳಿ Cross Breed	ಒಟ್ಟು Total
1	2	362	363	364	365	366
1	ಭದ್ರಾವತಿ Bhadravathi	10715	1138	0	0	1138
2	ಹೊಸನಗರ Hosanagara	2510	31	0	46	77
3	ಸಾಗರ Sagara	2036	46	0	94	140
4	ಶಿಕಾರಿಪುರ Shikaripura	16777	862	0	0	862
5	ಶಿವಮೊಗ್ಗ Shimoga	10533	1729	0	0	1729
6	ಸೊರಬ Soraba	19003	3	0	67	70
7	ತೀರ್ಥಹಳ್ಳಿ Thirthahalli	106	54	0	0	54
	ಜಿಲ್ಲಾ ಮೊತ್ತ District Total	61680	3863	0	207	4070

ಮಾಹಿತಿ: ಉಪ ನಿರ್ದೇಶಕರು, ಪಶುಪಾಲನೆ ಇಲಾಖೆ.

5.1 ಜಾನುವಾರು ಗಣತಿ 2007						
5.1 Livestock Census 2007 (In Nos)						
ಕ್ರ.ಸಂ Sl.No	ತಾಲ್ಲೂಕುಗಳು Taluks	ಜಾನುವಾರು ಗಣತಿ/Livestock Census (2007)				
		ಮೊಲಗಳು Rabbits	ನಾಯಿಗಳು Dogs	ಇತರೆ Others	ಒಟ್ಟು ಜಾನುವಾರುಗಳು Total Livestock	ಕೋಳಿಗಳು Poultry
1	2	367	368	369	370	371
1	ಭದ್ರಾವತಿ Bhadravathi	31	11435	185	121121	718378
2	ಹೊಸನಗರ Hosanagara	12	14115	3	128136	60752
3	ಸಾಗರ Sagara	36	17356	1	154024	84221
4	ಶಿಕಾರಿಪುರ Shikaripura	39	8481	4	123787	47891
5	ಶಿವಮೊಗ್ಗ Shimoga	176	14899	19	140662	472966
6	ಸೊರಬ Soraba	0	14499	9	152163	68695
7	ತೀರ್ಥಹಳ್ಳಿ Thirthahalli	22	21525	0	144299	268540
	ಜಿಲ್ಲಾ ಮೊತ್ತ District Total	316	102310	221	964192	1721443

ಮಾಹಿತಿ: ಉಪ ನಿರ್ದೇಶಕರು, ಪಶುಪಾಲನೆ ಇಲಾಖೆ.

5.2 ಪಶುವೈದ್ಯ ಆಸ್ಪತ್ರೆಗಳು

5.2 Veterinary Hospitals As on 31-03-2014

ಕ್ರ.ಸಂ Sl.No	ತಾಲ್ಲೂಕುಗಳು Taluks	ಪಶುವೈದ್ಯ ಸಂಸ್ಥೆಗಳು/Veterinary Institutions						
		ಪಶು ಆಸ್ಪತ್ರೆಗಳು Veterinary Hospitals	ಚಿಕಿತ್ಸಾಲ ಯಗಳು Dispen saries	ಪ್ರಾಥಮಿಕ ಪಶು ವೈದ್ಯ ಕೇಂದ್ರಗಳು Primary Veterinary Centres	ಸಂಚಾರಿ ಚಿಕಿತ್ಸಾಲಯಗಳು Mobile Dispensaries	ಕೃತಕ ಗರ್ಭಧಾರಣ ಕೇಂದ್ರಗಳು Artificial Insemination Centres	ಇತರೆ Others	ಒಟ್ಟು Total
1	2	372	373	374	375	376	377	378
1	ಭದ್ರಾವತಿ Bhadravathi	2	13	6	1	0	1	23
2	ಹೊಸನಗರ Hosanagara	1	7	10	1	4	0	23
3	ಸಾಗರ Sagara	4	8	6	1	3	0	22
4	ಶಿಕಾರಿಪುರ Shikaripura	3	11	12	1	0	0	27
5	ಶಿವಮೊಗ್ಗ Shimoga	3	11	9	1	1	2	27
6	ಸೊರಬ Soraba	3	9	10	1	0	1	24
7	ತೀರ್ಥಹಳ್ಳಿ Thirthahalli	1	13	10	1	3	0	28
	ಜಿಲ್ಲಾ ಮೊತ್ತ District Total	17	72	63	7	11	4	174

ಮಾಹಿತಿ: ಉಪ ನಿರ್ದೇಶಕರು, ಪಶುಪಾಲನೆ ಇಲಾಖೆ.

5.3 ಕೃತಕ ಗರ್ಭಧಾರಣೆ ಹಾಗೂ ಇತರ ಹೈನುಗಾರಿಕೆ ಉತ್ಪಾದನೆ

5.2 Artificial Insemination and Dairy Production, Year: 2013-14

ಕ್ರ.ಸಂ Sl.No	ತಾಲ್ಲೂಕುಗಳು Taluks	ಕೃತಕ ಗರ್ಭಧಾರಣೆ Artificial Insemination Done (Numbers)	ಚಿಕಿತ್ಸೆ ನೀಡಲಾದ ಪ್ರಾಣಿಗಳು No.of animals treated	ಹಾಲು ಉತ್ಪಾದನೆ (ಸಾವಿರ ಟನ್) Production of Milk (in Thousand Tonnes)	ಮೊಟ್ಟೆ ಉತ್ಪಾದನೆ (ಲಕ್ಷ ಸಂಖ್ಯೆ) Production of Eggs. (in Lakhs Nos)	ಮಾಂಸ ಉತ್ಪಾದನೆ (ಟನ್‌ಗಳಲ್ಲಿ) Meat Production (in Tonnes)
1	2	379	380	381	382	383
1	ಭದ್ರಾವತಿ Bhadravathi	29933	249498	33	146	446
2	ಹೊಸನಗರ Hosanagara	7840	202832	25	104	330
3	ಸಾಗರ Sagara	8331	213576	24	87	316
4	ಶಿಕಾರಿಪುರ Shikaripura	30951	255076	35	154	480
5	ಶಿವಮೊಗ್ಗ Shimoga	28017	241197	40	209	532
6	ಸೊರಬ Soraba	13446	199342	37	138	487
7	ತೀರ್ಥಹಳ್ಳಿ Thirthahalli	13241	210527	39	133	520
	ಜಿಲ್ಲಾ ಮೊತ್ತ District Total	131759	1572048	233	971	3111

ಮಾಹಿತಿ: ಉಪ ನಿರ್ದೇಶಕರು, ಪಶುಪಾಲನೆ ಇಲಾಖೆ.

5.4 ಮೀನುಗಾರಿಕೆ								
5.4 Fisheries Year: 2013-14								
ಕ್ರ.ಸಂ Sl.No	ತಾಲ್ಲೂಕುಗಳು Taluks	ಹಿಡುವಳಿ ಮೀನು (ಟನ್ನುಗಳಲ್ಲಿ) Fish catch (in tonnes)	ಮಂಜುಗಡ್ಡೆ ಕಾರ್ಖಾನೆಗಳು Ice Plants		ಶೀಠಲೀಕರಣ ಕೇಂದ್ರಗಳು Cold Storages		ಕೆರೆಗಳ ಸಂಖ್ಯೆ (ಮೀನುಗಾರಿಕೆಗೆ ಸಂಬಂಧಿಸಿದಂತೆ) Total tanks (for fisheries)	
			ಸಂಖ್ಯೆ No.	ಸಾಮರ್ಥ್ಯ Capacity (M.Tonnes/day)	ಸಂಖ್ಯೆ No.	ಸಾಮರ್ಥ್ಯ Capacity (M.Tonnes/day)	ಪಂ.ರಾಜ್ ಸಂಸ್ಥೆಗೆ ಸೇರಿದ Panchayat Raj	ಸಣ್ಣ ನೀರಾವರಿಗೆ ಸೇರಿದ Minor Irrigation
1	2	384	385	386	387	388	389	390
1	ಭದ್ರಾವತಿ Bhadravathi	2670	1	20	0	0	232	48
2	ಹೊಸನಗರ Hosanaagara	5215	0	0	0	0	919	12
3	ಸಾಗರ Sagara	4110	2	16	0	0	602	30
4	ಶಿಕಾರಿಪುರ Shikaripura	5395	0	0	0	0	1143	131
5	ಶಿವಮೊಗ್ಗ Shimoga	5565	1	1	0	0	600	85
6	ಸೊರಬ Soraba	2710	0	0	0	0	882	127
7	ತೀರ್ಥಹಳ್ಳಿ Thirthahalli	1162	0	0	0	0	686	10
	ಜಿಲ್ಲಾ ಮೊತ್ತ District Total	26827	4	37	0	0	5064	443

ಮಾಹಿತಿ: ಹಿರಿಯ ಸಹಾಯಕ ನಿರ್ದೇಶಕರು, ಮೀನುಗಾರಿಕೆ ಇಲಾಖೆ.

5.4 ಮೀನುಗಾರಿಕೆ						
5.4 Fisheries Year: 2013-14						
ಕ್ರ.ಸಂ Sl.No	ತಾಲ್ಲೂಕುಗಳು Taluks	ಮೀನುಗಾರಿಕೆಯಲ್ಲಿ ತೊಡಗಿರುವ ಕುಟುಂಬಗಳ ಸಂಖ್ಯೆ Families involved in fisheries		ಮತ್ಸ್ಯಾಶ್ರಯ ಯೋಜನೆ ಫಲಾನುಭವಿಗಳ ಸಂಖ್ಯೆ No.of Beneficiaries under Mathsyasraya scheme	ಮೀನುಮರಿ ಬಿತ್ತನೆ ಸಂಖ್ಯೆ (ಲಕ್ಷಗಳಲ್ಲಿ) Fish lets (in lakhs)	ಮೀನು ಮಾರುಕಟ್ಟೆಗಳ ಸಂಖ್ಯೆ Fish markets (No)
		ಪೂರ್ಣಕಾಲಿಕ Full Time	ಅರೆಕಾಲಿಕ Part Time			
1	2	391	392	393	394	395
1	ಭದ್ರಾವತಿ Bhadravathi	1550	1275	0	97.67	2
2	ಹೊಸನಗರ Hosanaqara	81	60	0	190.76	2
3	ಸಾಗರ Saqara	225	192	0	150.34	4
4	ಶಿಕಾರಿಪುರ Shikaripura	570	1330	0	197.35	2
5	ಶಿವಮೊಗ್ಗ Shimoga	2838	0	2	203.57	3
6	ಸೊರಬ Soraba	247	135	0	99.13	2
7	ತೀರ್ಥಹಳ್ಳಿ Thirthahalli	200	153	0	42.51	2
	ಜಿಲ್ಲಾ ಮೊತ್ತ District Total	5711	3145	2	981.33	17

ಮಾಹಿತಿ: ಹಿರಿಯ ಸಹಾಯಕ ನಿರ್ದೇಶಕರು, ಮೀನುಗಾರಿಕೆ ಇಲಾಖೆ.

6. ಕೈಗಾರಿಕೆಗಳು/Industries										
6.1 ಕಾರ್ಖಾನೆಗಳು ಮತ್ತು ಉದ್ಯೋಗಿಗಳು										
6.1 Number of Factories & Employees as on 31-03-2014 (In Numbers)										
ಕಾರ್ಖಾನೆಗಳು/Factories										
ಕ್ರ.ಸಂ Sl.No	ತಾಲ್ಲೂಕುಗಳು Taluku	ಸಿದ್ಧ ಉಡುಪು/Redymade Garments			ಬಟ್ಟೆ/Textiles			ರಾಸಾಯನಿಕ/Chemical		
		ಕಾರ್ಖಾನೆಗಳು Factories	ಉದ್ಯೋಗಿಗಳು/Employees		ಕಾರ್ಖಾನೆಗಳು Factories	ಉದ್ಯೋಗಿಗಳು/Employees		ಕಾರ್ಖಾನೆಗಳು Factories	ಉದ್ಯೋಗಿಗಳು/Employees	
			ಗಂಡಸರು Male	ಹೆಂಗಸರು Female		ಗಂಡಸರು Male	ಹೆಂಗಸರು Female		ಗಂಡಸರು Male	ಹೆಂಗಸರು Female
1	2	396	397	398	399	400	401	402	403	404
1	ಭದ್ರಾವತಿ Bhadravathi	0	0	0	0	0	0	4	231	0
2	ಹೊಸನಗರ Hosanagara	0	0	0	0	0	0	0	0	0
3	ಸಾಗರ Sagara	0	0	0	0	0	0	0	0	0
4	ಶಿಕಾರಿಪುರ Shikaripura	0	0	0	0	0	0	0	0	0
5	ಶಿವಮೊಗ್ಗ Shimoga	4	644	2836	2	2150	2045	0	0	0
6	ಸೊರಬ Soraba	0	0	0	0	0	0	0	0	0
7	ತೀರ್ಥಹಳ್ಳಿ Thirthahalli	0	0	0	0	0	0	0	0	0
	ಜಿಲ್ಲಾ ಮೊತ್ತ District Total	4	644	2836	2	2150	2045	4	231	0

ಮಾಹಿತಿ: ಕಾರ್ಖಾನೆಗಳ ಸಹಾಯಕ ನಿರ್ದೇಶಕರು, ಶಿವಮೊಗ್ಗ ವಿಭಾಗ

6.1 ಕಾರ್ಖಾನೆಗಳು ಮತ್ತು ಉದ್ಯೋಗಿಗಳು										
6.1 Number of Factories & Employees as on 31-03-2014 (In Numbers)										
ಕಾರ್ಖಾನೆಗಳು/Factories										
ಕ್ರ.ಸಂ Sl.No	ತಾಲ್ಲೂಕುಗಳು Taluks	ಇಂಜಿನಿಯರಿಂಗ್/Engineering			ಇತರೆ/Others			ಒಟ್ಟು/Total		
		ಕಾರ್ಖಾನೆಗಳು Factories	ಉದ್ಯೋಗಿಗಳು/Employees		ಕಾರ್ಖಾನೆಗಳು Factories	ಉದ್ಯೋಗಿಗಳು/Employees		ಕಾರ್ಖಾನೆಗಳು Factories	ಉದ್ಯೋಗಿಗಳು/Employees	
			ಗಂಡಸರು Male	ಹೆಂಗಸರು Female		ಗಂಡಸರು Male	ಹೆಂಗಸರು Female		ಗಂಡಸರು Male	ಹೆಂಗಸರು Female
1	2	405	406	407	408	409	410	411	412	413
1	ಭದ್ರಾವತಿ Bhadravathi	4	3460	255	26	4784	232	34	8475	487
2	ಹೊಸನಗರ Hosanaagara	0	0	0	2	70	0	2	70	0
3	ಸಾಗರ Sagara	4	122	17	16	734	102	20	856	119
4	ಶಿಕಾರಿಪುರ Shikaripura	0	0	0	13	220	62	13	220	62
5	ಶಿವಮೊಗ್ಗ Shimoga	103	7380	298	69	2835	826	178	13009	6005
6	ಸೊರಬ Soraba	0	0	0	7	118	17	7	118	17
7	ತೀರ್ಥಹಳ್ಳಿ Thirthahalli	0	0	0	2	17	43	2	17	43
	ಜಿಲ್ಲಾ ಮೊತ್ತ District Total	111	10962	570	135	8778	1282	256	22765	6733

ಮಾಹಿತಿ: ಕಾರ್ಖಾನೆಗಳ ಸಹಾಯಕ ನಿರ್ದೇಶಕರು, ಶಿವಮೊಗ್ಗ ವಿಭಾಗ

6.2 ಕೈಗಾರಿಕಾ ಪ್ರದೇಶಗಳು, ಶೆಡ್ಡುಗಳು ಮತ್ತು ನಿವೇಶನಗಳ ಸಂಖ್ಯೆ				
6.2 Number of Industrial Estates, Sheds and Plots As on 31-03-2014 (In Nos)				
ಕ್ರ.ಸಂ Sl.No	ತಾಲ್ಲೂಕುಗಳು Taluku	ಕಾರ್ಖಾನೆಗಳು/Factories		
		ಪ್ರದೇಶಗಳು Estates	ಶೆಡ್ಡುಗಳು Sheds	ನಿವೇಶನಗಳು Plots
1	2	414	415	416
1	ಭದ್ರಾವತಿ Bhadravathi	1	20	5
2	ಹೊಸನಗರ Hosanaagara	1	0	36
3	ಸಾಗರ Sagara	1	40	99
4	ಶಿಕಾರಿಪುರ Shikaripura	1	6	58
5	ಶಿವಮೊಗ್ಗ Shimoga	2	119	558
6	ಸೊರಬ Soraba	0	0	0
7	ತೀರ್ಥಹಳ್ಳಿ Thirthahalli	0	0	0
	ಜಿಲ್ಲಾ ಮೊತ್ತ District Total	6	185	756

ಮಾಹಿತಿ: ಜಂಟಿ ನಿರ್ದೇಶಕರು, ಜಿಲ್ಲಾ ಕೈಗಾರಿಕೆ ಕೇಂದ್ರ

6.3 ಸ್ಥಾಪಿಸಿದ ಸಣ್ಣ ಕೈಗಾರಿಕಾ ಘಟಕಗಳು						
6.3 Small Scale Industrial Units Setup Year: 2013-14						
ಕ್ರ.ಸಂ Sl.No	ತಾಲ್ಲೂಕುಗಳು Taluks	ಚಾಲ್ತಿ ವರ್ಷದಲ್ಲಿ Current Year (2013-14)		ಒಟ್ಟಾರೆ Cumulative upto 2013-14		ವ್ಯಾಪಾರ, ಹೋಟೆಲ್ ಮತ್ತು ಸಾರಿಗೆ ಚಟುವಟಿಕೆಗಳ ಉದ್ಯಮಗಳ ಸಂಖ್ಯೆ No. of enterprises engaged in trade, hotels and transport activities
		ಘಟಕ Units	ಉದ್ಯೋಗ Employment	ಘಟಕ Units	ಉದ್ಯೋಗ Employment	
1	2	417	418	419	420	421
1	ಭದ್ರಾವತಿ Bhadravathi	273	3666	3266	16019	2511
2	ಹೊಸನಗರ Hosanaagara	48	123	1166	3623	78
3	ಸಾಗರ Sagara	160	554	2452	9525	216
4	ಶಿಕಾರಿಪುರ Shikaripura	108	221	1953	5094	193
5	ಶಿವಮೊಗ್ಗ Shimoga	323	1842	4758	23203	7642
6	ಸೊರಬ Soraba	61	105	1224	4135	117
7	ತೀರ್ಥಹಳ್ಳಿ Thirthahalli	110	336	1421	6017	672
	ಜಿಲ್ಲಾ ಮೊತ್ತ District Total	1083	6847	16240	67616	11429

ಮಾಹಿತಿ: ಜಂಟಿ ನಿರ್ದೇಶಕರು, ಜಿಲ್ಲಾ ಕೈಗಾರಿಕೆ ಕೇಂದ್ರ

59

ವಾಣಿಜ್ಯ ತೆರಿಗೆಗಳ ಜಂಟಿ ಆಯುಕ್ತರು (ಆಡಳಿತ) ವಿಭಾಗೀಯ ಮೌಲ್ಯವರ್ಧಿತ ಕಛೇರಿ

6.4 ಜಿಲ್ಲಾ ಕೈಗಾರಿಕೆ ಕೇಂದ್ರದಲ್ಲಿ ನೋಂದಾಯಿಸಲ್ಪಟ್ಟ ಸಣ್ಣ ಪ್ರಮಾಣದ ಕೈಗಾರಿಕೆಗಳು

6.4 Small Scale units registered in District Industrial Centre As on 31-03-2014.

ಕ್ರ.ಸಂ Sl.No	ತಾಲ್ಲೂಕುಗಳು Taluks	ಆಟೋಮೊಬೈಲ್ Automobiles		ಎಲೆಕ್ಟ್ರಾನಿಕ್ಸ್ Electricals & Electronics		ಕೆಮಿಕಲ್ಸ್ Chemicals	
		ಸಂಖ್ಯೆ No.	ಒಟ್ಟು ಕೆಲಸಗಾರರು Total Workers	ಸಂಖ್ಯೆ No.	ಒಟ್ಟು ಕೆಲಸಗಾರರು Total Workers	ಸಂಖ್ಯೆ No.	ಒಟ್ಟು ಕೆಲಸಗಾರರು Total Workers
1	2	422	423	424	425	426	427
1	ಭದ್ರಾವತಿ Bhadravathi	283	1748	214	1033	76	608
2	ಹೊಸನಗರ Hosanagara	32	154	81	161	32	318
3	ಸಾಗರ Sagara	152	884	180	686	73	518
4	ಶಿಕಾರಿಪುರ Shikaripura	75	219	105	221	53	142
5	ಶಿವಮೊಗ್ಗ Shimoga	468	1907	226	1511	223	958
6	ಸೊರಬ Soraba	45	162	89	265	37	267
7	ತೀರ್ಥಹಳ್ಳಿ Thirthahalli	56	234	109	373	53	383
	ಜಿಲ್ಲಾ ಮೊತ್ತ District Total	1111	5308	1004	4250	547	3194

ಮಾಹಿತಿ: ಜಂಟಿ ನಿರ್ದೇಶಕರು, ಜಿಲ್ಲಾ ಕೈಗಾರಿಕೆ ಕೇಂದ್ರ

6.4 ಜಿಲ್ಲಾ ಕೈಗಾರಿಕೆ ಕೇಂದ್ರದಲ್ಲಿ ನೋಂದಾಯಿಸಲ್ಪಟ್ಟ ಸಣ್ಣ ಪ್ರಮಾಣದ ಕೈಗಾರಿಕೆಗಳು

6.4 Small Scale units registered in District Industrial Centre As on 31-03-2014

ಕ್ರ.ಸಂ Sl.No	ತಾಲ್ಲೂಕುಗಳು Taluks	ಆಹಾರ ಮತ್ತು ಮಾದಕ ವಸ್ತುಗಳು Food & Intoxicants		ಚರ್ಮ Leather	
		ಸಂಖ್ಯೆ No.	ಒಟ್ಟು ಕೆಲಸಗಾರರು Total Workers	ಸಂಖ್ಯೆ No.	ಒಟ್ಟು ಕೆಲಸಗಾರರು Total Workers
1	2	428	429	430	431
1	ಭದ್ರಾವತಿ Bhadravathi	505	3071	94	369
2	ಹೊಸನಗರ Hosanagara	324	1112	29	103
3	ಸಾಗರ Sagara	237	1451	62	192
4	ಶಿಕಾರಿಪುರ Shikarioura	493	1307	102	240
5	ಶಿವಮೊಗ್ಗ Shimoga	919	3411	192	970
6	ಸೊರಬ Soraba	161	693	55	195
7	ತೀರ್ಥಹಳ್ಳಿ Thirthahalli	175	872	46	173
	ಜಿಲ್ಲಾ ಮೊತ್ತ District Total	2814	11917	580	2242

ಮಾಹಿತಿ: ಜಂಟಿ ನಿರ್ದೇಶಕರು, ಜಿಲ್ಲಾ ಕೈಗಾರಿಕೆ ಕೇಂದ್ರ

6.4 ಜಿಲ್ಲಾ ಕೈಗಾರಿಕೆ ಕೇಂದ್ರದಲ್ಲಿ ನೋಂದಾಯಿಸಲ್ಪಟ್ಟ ಸಣ್ಣ ಪ್ರಮಾಣದ ಕೈಗಾರಿಕೆಗಳು							
6.4 Small Scale units registered in District Industrial Centre As on 31-03-2014							
ಕ್ರ.ಸಂ Sl.No	ತಾಲ್ಲೂಕುಗಳು Taluks	ಕಾಗದ ಮತ್ತು ಮುದ್ರಣ Paper and Printing		ರಬ್ಬರ್ ಮತ್ತು ಪ್ಲಾಸ್ಟಿಕ್ Rubber and Plastic		ಟೆಕ್ಸ್ಟೈಲ್ಸ್ Textiles	
		ಕೆಲಸಗಾರರು Workers		ಕೆಲಸಗಾರರು Workers		ಕೆಲಸಗಾರರು Workers	
		ಸಂಖ್ಯೆ No.	ಒಟ್ಟು Total	ಸಂಖ್ಯೆ No.	ಒಟ್ಟು Total	ಸಂಖ್ಯೆ No.	ಒಟ್ಟು Total
1	2	432	433	434	435	436	437
1	ಭದ್ರಾವತಿ Bhadravathi	93	551	75	166	609	1944
2	ಹೊಸನಗರ Hosanaagara	16	101	7	35	151	350
3	ಸಾಗರ Sagara	55	206	27	132	324	902
4	ಶಿಕಾರಿಪುರ Shikaripura	32	83	17	94	191	576
5	ಶಿವಮೊಗ್ಗ Shimoga	125	1025	139	877	620	1705
6	ಸೊರಬ Soraba	31	104	14	66	305	507
7	ತೀರ್ಥಹಳ್ಳಿ Thirthahalli	41	284	24	79	192	594
	ಜಿಲ್ಲಾ ಮೊತ್ತ District Total	393	2354	303	1449	2392	6578

ಮಾಹಿತಿ: ಜಂಟಿ ನಿರ್ದೇಶಕರು, ಜಿಲ್ಲಾ ಕೈಗಾರಿಕೆ ಕೇಂದ್ರ

6.4 ಜಿಲ್ಲಾ ಕೈಗಾರಿಕೆ ಕೇಂದ್ರದಲ್ಲಿ ನೋಂದಾಯಿಸಲ್ಪಟ್ಟ ಸಣ್ಣ ಪ್ರಮಾಣದ ಕೈಗಾರಿಕೆಗಳು									
6.4 Small Scale units registered in District Industrial Centre As on 31-03-2014									
ಕ್ರ.ಸಂ Sl.No	ತಾಲ್ಲೂಕುಗಳು Taluks	ಮರ Wood		ಇತರೆ Others		ಇತರೆ ಸೌಲಭ್ಯಗಳು (Other Service Activities)		ಒಟ್ಟು Total	
		ಸಂಖ್ಯೆ No.	ಒಟ್ಟು ಕೆಲಸಗಾರರು Total Workers	ಸಂಖ್ಯೆ No.	ಒಟ್ಟು ಕೆಲಸಗಾರರು Total Workers	ಸಂಖ್ಯೆ No.	ಒಟ್ಟು ಕೆಲಸಗಾರರು Total Workers	ಸಂಖ್ಯೆ No.	ಒಟ್ಟು ಕೆಲಸಗಾರರು Total Workers
1	2	438	439	440	441	442	443	444	445
1	ಭದ್ರಾವತಿ Bhadravathi	293	1222	468	2099	558	3197	3266	16009
2	ಹೊಸನಗರ Hosanaagara	175	347	164	448	154	505	1166	3634
3	ಸಾಗರ Sagara	468	865	547	2066	327	1619	2452	9520
4	ಶಿಕಾರಿಪುರ Shikaripura	276	600	350	466	259	1149	1953	5098
5	ಶಿವಮೊಗ್ಗ Shimoga	293	1086	547	3537	1004	6216	4758	23203
6	ಸೊರಬ Soraba	156	592	136	543	194	740	1224	4134
7	ತೀರ್ಥಹಳ್ಳಿ Thirthahalli	245	745	227	1022	255	1257	1421	6016
	ಜಿಲ್ಲಾ ಮೊತ್ತ District Total	1906	5457	2439	10181	2751	14683	16240	67614

ಮಾಹಿತಿ: ಜಂಟಿ ನಿರ್ದೇಶಕರು, ಜಿಲ್ಲಾ ಕೈಗಾರಿಕೆ ಕೇಂದ್ರ

6.5 ಸಕ್ಕರೆ ಕಾರ್ಖಾನೆಗಳು, ಕಾರ್ಯನಿರ್ವಹಿಸುತ್ತಿರುವ ಕಾರ್ಖಾನೆಗಳು ಮತ್ತು ನುರಿಸಲ್ಪಟ್ಟ ಕಬ್ಬು				
6.5 Sugar Factories No. of Working Sugar Factories & Cane Crushed 01-04-2013 To 31-03-2014.				
ಕ್ರ.ಸಂ Sl.No	ತಾಲ್ಲೂಕುಗಳು Taluks	ಕಾರ್ಯನಿರ್ವಹಿಸುತ್ತಿರುವ ಕಾರ್ಖಾನೆಗಳು ಮತ್ತು ನುರಿಸಲ್ಪಟ್ಟ ಕಬ್ಬು No. of Working Sugar Factories & Cane Crushed		
		ಕಾರ್ಯನಿರ್ವಹಿಸುತ್ತಿರುವ ಕಾರ್ಖಾನೆಗಳ (ಸಂಖ್ಯೆ) Working Factories (Nos.)	ನುರಿಸಲ್ಪಟ್ಟ ಕಬ್ಬು (ಮೆ.ಟನ್‌ಗಳಲ್ಲಿ) Cane Crushed (in MTs)	ಉತ್ಪಾದಿಸಿದ ಸಕ್ಕರೆ (ಮೆ.ಟನ್‌ಗಳಲ್ಲಿ) Sugar Produced (in MTs)
1	2	446	447	448
1	ಭದ್ರಾವತಿ Bhadravathi	1	253854.338	24675.000
2	ಹೊಸನಗರ Hosanaagara			
3	ಸಾಗರ Sagara			
4	ಶಿಕಾರಿಪುರ Shikaripura			
5	ಶಿವಮೊಗ್ಗ Shimoga			
6	ಸೊರಬ Soraba			
7	ತೀರ್ಥಹಳ್ಳಿ Thirthahalli			
	ಜಿಲ್ಲಾ ಮೊತ್ತ District Total	1	253854.338	24675.000

ಮಾಹಿತಿ: ಸಹಾಯಕ ಪ್ರಧಾನ ವ್ಯವಸ್ಥಾಪಕರು ಎಂ.ಪಿ.ಎಂ ಲಿಮಿಟೆಡ್, ಭದ್ರಾವತಿ

7. ಬ್ಯಾಂಕ್‌ಗಳು/Banks						
7.1 ಪ್ರಾಂತೀಯ ಗ್ರಾಮೀಣ ಬ್ಯಾಂಕ್‌ಗಳಿಂದ ಕೃಷಿ ಮತ್ತು ಸಂಬಂಧಿತ ವಲಯಕ್ಕೆ ನೀಡಲಾದ ಸಾಲ						
7.1 Flow of Bank Credit to Agriculture and Allied Sector from R.R.B's (Rs in Lakhs) As on 31-03-2014.						
ಕ್ರ.ಸಂ Sl.No	ತಾಲ್ಲೂಕುಗಳು Talukuks	ಪ್ರಾಂತೀಯ ಗ್ರಾಮೀಣ ಬ್ಯಾಂಕ್‌ಗಳು/Regional Rural Banks				
		ಶಾಖೆಗಳ ಸಂಖ್ಯೆ No. of Branches	ಕೃಷಿ ಸಾಲ Agriculture Loan	ಇತರೆ ಸಾಲ Other Loan	ಒಟ್ಟು ಸಾಲ Total Loan	ಠೇವಣಿ Deposits
1	2	449	450	451	452	453
1	ಭದ್ರಾವತಿ Bhadravathi	5	3135	2170	5305	6195
2	ಹೊಸನಗರ Hosanagara	6	3223	3629	6852	7680
3	ಸಾಗರ Sagara	4	1851	2438	4289	5908
4	ಶಿಕಾರಿಪುರ Shikaripura	3	2264	1098	3362	3610
5	ಶಿವಮೊಗ್ಗ Shimoga	7	1465	7161	8626	11728
6	ಸೊರಬ Soraba	6	3902	2957	6859	8709
7	ತೀರ್ಥಹಳ್ಳಿ Thirthahalli	6	5747	2149	7896	6630
	ಜಿಲ್ಲಾ ಮೊತ್ತ District Total	37	21587	21602	43189	50460

ಮಾಹಿತಿ: ಪ್ರಬಂಧಕರು, ಜಿಲ್ಲಾ ಮಾರ್ಗದರ್ಶಿ ಬ್ಯಾಂಕ್, ಶಿವಮೊಗ್ಗ.

7.2 ಸರಾಸರಿ ಜಿಲ್ಲಾವಾರು ಮತ್ತು ಬ್ಯಾಂಕ್‌ವಾರು ಕಛೇರಿಗಳ ಸಂಖ್ಯೆಗಳ ವರ್ಗೀಕರಣ													
7.2 District and Bank Group-Wise distribution of number of reporting offices, Aggregate As on 31-03-2014													
ಕ್ರ.ಸಂ SI.No	ತಾಲ್ಲೂಕುಗಳು Taluks	ಸಾರ್ವಜನಿಕ ವಲಯ ಬ್ಯಾಂಕ್‌ಗಳು Public Sector Banks.			ವಿದೇಶಿ ಬ್ಯಾಂಕ್‌ಗಳು Foreign Banks			ಪ್ರಾಂತೀಯ ಗ್ರಾಮೀಣ ಬ್ಯಾಂಕ್‌ಗಳು Regional Rural Banks			ಖಾಸಗಿ ವಲಯ ಬ್ಯಾಂಕ್‌ಗಳು Private Sector Banks		
		ಕಛೇರಿಗಳು Offices	ಠೇವಣಿಗಳು Deposits	ಸಾಲಗಳು Credits	ಕಛೇರಿಗಳು Offices	ಠೇವಣಿಗಳು Deposits	ಸಾಲಗಳು Credits	ಕಛೇರಿಗಳು Offices	ಠೇವಣಿಗಳು Deposits	ಸಾಲಗಳು Credits	ಕಛೇರಿಗಳು Offices	ಠೇವಣಿಗಳು Deposits	ಸಾಲಗಳು Credits
1	2	454	455	456	457	458	459	460	461	462	463	464	465
1	ಭದ್ರಾವತಿ Bhadravathi	32	116268	67493	ಜಿಲ್ಲಾ			5	6195	5305	5	14713	10386
2	ಹೊಸನಗರ Hosangara	13	42544	22897				6	7680	6852	0	0	0
3	ಸಾಗರ Sagara	24	62887	38987				4	5908	4289	1	2874	2045
4	ಶಿಕಾರಿಪುರ Shikaripura	16	44350	27723				3	3610	3362	0	0	0
5	ಶಿವಮೊಗ್ಗ Shimoga	72	314178	178754				7	11728	8626	10	29666	20772
6	ಸೊರಬ Soraba	15	32302	22694				6	8709	6859	0	0	0
7	ತೀರ್ಥಹಳ್ಳಿ Thirthahalli	22	73555	40490				6	6630	7896	1	3044	2109
	ಜಿಲ್ಲಾ ಮೊತ್ತ District Total	194	686084	399038				37	50460	43189	17	50297	35312

ಮಾಹಿತಿ: ಪ್ರಬಂಧಕರು, ಜಿಲ್ಲಾ ಮಾರ್ಗದರ್ಶಿ ಬ್ಯಾಂಕ್, ಶಿವಮೊಗ್ಗ.

8. ಸಹಕಾರ ಮತ್ತು ಕೃಷಿ ಮಾರಾಟ/Co-operation and Agricultural Marketing							
8.1 ಡಿ.ಸಿ.ಸಿ ಬ್ಯಾಂಕುಗಳು							
8.1 D.C.C Banks As on 31-03-2014 (Rs. In lakhs)							
ಕ್ರ.ಸಂ Sl.No	ತಾಲ್ಲೂಕುಗಳು Taluks	ಡಿ.ಸಿ.ಸಿ ಬ್ಯಾಂಕುಗಳು/D.C.C Banks					
		ಡಿ.ಸಿ.ಸಿ ಬ್ಯಾಂಕುಗಳ ಸಂಖ್ಯೆ No. of DCC Banks	ಸಾಲ ಪಡೆದ ಸದಸ್ಯರ ಸಂಖ್ಯೆ No. of members Loan taken	ಕೃಷಿ ಸಾಲ Agri-culture Loan	ಇತರೆ ಸಾಲ Other Loan	ಒಟ್ಟು ಸಾಲ Total Loan	ಠೇವಣಿ Deposits
1	2	466	467	468	469	470	471
1	ಭದ್ರಾವತಿ Bhadravathi	4	ಮಾಹಿತಿ ಲಭ್ಯವಾಗಿಲ್ಲ	2778	5372	8150	8312
2	ಹೊಸನಗರ Hosanaagara	2		1313	2778	4091	3736
3	ಸಾಗರ Sagara	4		2410	5464	7874	8136
4	ಶಿಕಾರಿಪುರ Shikaripura	3		2003	4272	6275	6240
5	ಶಿವಮೊಗ್ಗ Shimoga	8		6900	12749	19649	18726
6	ಸೊರಬ Soraba	3		2119	3496	5615	6460
7	ತೀರ್ಥಹಳ್ಳಿ Thirthahalli	4		2408	4602	7010	8090
	ಜಿಲ್ಲಾ ಮೊತ್ತ District Total	28	0	19931	38733	58664	59700

ಮಾಹಿತಿ: ಪ್ರಬಂಧಕರು, ಜಿಲ್ಲಾ ಮಾರ್ಗದರ್ಶಿ ಬ್ಯಾಂಕ್, ಶಿವಮೊಗ್ಗ.

8.2 ಕಾಸ್ಟಡ್ ಬ್ಯಾಂಕ್							
8.2 KSCARD/PLD Bnaks As on 31-03-2014 (Rs. Lakhs)							
ಕ್ರ.ಸಂ Sl.No	ತಾಲ್ಲೂಕುಗಳು Taluks	ಕಾಸ್ಟಡ್ ಬ್ಯಾಂಕ್ /KSCARD/PLD Banks					
		ಪಿಎಲ್‌ಡಿ ಬ್ಯಾಂಕ್‌ಗಳ ಸಂಖ್ಯೆ No. of P.L.D Banks	ಸಾಲ ಪಡೆದ ಸದಸ್ಯರ ಸಂಖ್ಯೆ No. of members Loan taken	ಕೃಷಿ ಸಾಲ Agri-culture Loan	ಇತರೆ ಸಾಲ Other Loan	ಒಟ್ಟು ಸಾಲ Total Loan	ಠೇವಣಿ Deposits
1	2	472	473	474	475	476	477
1	ಭದ್ರಾವತಿ Bhadravathi	1	ಮಾಹಿತಿ ಲಭ್ಯವಾಗಿಲ್ಲ	1101	0	1101	33
2	ಹೊಸನಗರ Hosanaagara	1		933	0	933	40
3	ಸಾಗರ Sagara	2		2477	0	2477	82
4	ಶಿಕಾರಿಪುರ Shikaripura	1		1091	0	1091	36
5	ಶಿವಮೊಗ್ಗ Shimoga	1		1301	0	1301	43
6	ಸೊರಬ Soraba	1		1019	0	1019	32
7	ತೀರ್ಥಹಳ್ಳಿ Thirthahalli	1		865	0	865	61
	ಜಿಲ್ಲಾ ಮೊತ್ತ District Total	8	0	8787	0	8787	327

ಮಾಹಿತಿ: ಪ್ರಬಂಧಕರು, ಜಿಲ್ಲಾ ಮಾರ್ಗದರ್ಶಿ ಬ್ಯಾಂಕ್, ಶಿವಮೊಗ್ಗ.

8.3 ಪತ್ತಿನ ಸಹಕಾರ ಸಂಘಗಳು							
8.3 Credit Co-operative Societies As on 31-03-2014.							
ಕ್ರ.ಸಂ Sl.No	ತಾಲ್ಲೂಕುಗಳು Talukuks	ಪತ್ತಿನ ಸಹಕಾರ ಸಂಘಗಳು/Credit Co-operative Societies					
		ವ್ಯವಸಾಯ/Agricultural		ವ್ಯವಸಾಯೇತರ/Non-Agricultural		ಒಟ್ಟು/Total	
		ಸಂಘ Society	ಸದಸ್ಯರು Members	ಸಂಘ Society	ಸದಸ್ಯರು Members	ಸಂಘ Society	ಸದಸ್ಯರು Members
1	2	478	479	480	481	482	483
1	ಭದ್ರಾವತಿ Bhadravathi	14	33896	12	8748	26	42644
2	ಹೊಸನಗರ Hosanagara	17	14972	4	1926	21	16898
3	ಸಾಗರ Sagara	27	27817	12	9615	39	37432
4	ಶಿಕಾರಿಪುರ Shikaripura	35	25409	25	15401	60	40810
5	ಶಿವಮೊಗ್ಗ Shimoga	24	42598	48	76895	72	119493
6	ಸೊರಬ Soraba	20	20422	9	2846	29	23268
7	ತೀರ್ಥಹಳ್ಳಿ Thirthahalli	24	26125	5	6589	29	32714
	ಜಿಲ್ಲಾ ಮೊತ್ತ District Total	161	191239	115	122020	276	313259

ಮಾಹಿತಿ: ಸಹಕಾರ ಸಂಘಗಳ ಉಪನಿಬಂಧಕರು

8.4 ಪತ್ತೇತರ ಸಹಕಾರ ಸಂಘಗಳು											
8.4 Non-Credit Co-operative Societies As on 31-03-2014.											
ಕ್ರ.ಸಂ Sl.No	ತಾಲ್ಲೂಕುಗಳು Taluks	ಪತ್ತೇತರ ಸಹಕಾರ ಸಂಘಗಳು/Non-Credit Co-operative Societies (Nos)									
		ಮಾರುಕಟ್ಟೆ/Marketing		ಗೃಹ ನಿರ್ಮಾಣ/Housing		ಹಾಲು/Milk		ಇತರೆ/Others		ಒಟ್ಟು/Total	
		ಸಂಘ Society	ಸದಸ್ಯರು Members	ಸಂಘ Society	ಸದಸ್ಯರು Members	ಸಂಘ Society	ಸದಸ್ಯರು Members	ಸಂಘ Society	ಸದಸ್ಯರು Members	ಸಂಘ Society	ಸದಸ್ಯರು Members
1	2	484	485	486	487	488	489	490	491	492	493
1	ಭದ್ರಾವತಿ Bhadravathi	4	2985	5	17568	110	11584	85	67125	204	99262
2	ಹೊಸನಗರ Hosanagara	0	0	1	115	20	2376	8	10101	29	12592
3	ಸಾಗರ Sagara	3	7298	2	3862	37	5915	23	22605	65	39680
4	ಶಿಕಾರಿಪುರ Shikaripura	3	1485	2	863	89	14510	43	46115	137	62973
5	ಶಿವಮೊಗ್ಗ Shimoga	7	25689	24	5684	112	13056	89	63256	232	107685
6	ಸೊರಬ Soraba	2	1719	0	0	39	5996	9	6341	50	14056
7	ತೀರ್ಥಹಳ್ಳಿ Thirthahalli	5	6659	0	0	24	2210	13	3425	42	12294
	ಜಿಲ್ಲಾ ಮೊತ್ತ District Total	24	45835	34	28092	431	55647	270	218968	759	348542

ಮಾಹಿತಿ: ಸಹಕಾರ ಸಂಘಗಳ ಉಪನಿಬಂಧಕರು

9. ಸಾರಿಗೆ ಮತ್ತು ಸಂಪರ್ಕಗಳು/Transport and Communication						
9.1 ಮೋಟಾರು ವಾಹನಗಳು						
9.1 Motor Vehicles As on 31-03-2014.						
ಕ್ರ.ಸಂ Sl.No	ತಾಲ್ಲೂಕುಗಳು Taluku	ಸರಕು ವಾಹನಗಳು/Goods Vehicles				
		ಮಲ್ಟಿಅಕ್ಷಲ್ಡ್ ಅರ್ಟಿಕುಲೇಟೆಡ್ ವಾಹನಗಳು Multiaxied Articulated Vehicles	ಟ್ರಕ್ಸ್ ಮತ್ತು ಲಾರಿಗಳು (Trucks & Lorries)	ನಾಲ್ಕು ಚಕ್ರಗಳ ವಾಹನಗಳು (Four Wheelers)	ಮೂರು ಚಕ್ರಗಳ ವಾಹನಗಳು (Three Wheelers)	ಒಟ್ಟು Total
1	2	494	495	496	497	498
1	ಭದ್ರಾವತಿ Bhadravathi	12	0	374	241	627
2	ಹೊಸನಗರ Hosanaagara	0	449	0	211	660
3	ಸಾಗರ Sagara	7	1069	0	419	1495
4	ಶಿಕಾರಿಪುರ Shikaripura	0	453	0	249	702
5	ಶಿವಮೊಗ್ಗ Shimoga	30	0	805	541	1376
6	ಸೊರಬ Soraba	0	481	0	206	687
7	ತಿರ್ಥಹಳ್ಳಿ Thirthahalli	5	0	126	85	216
	ಜಿಲ್ಲಾ ಮೊತ್ತ District Total	54	2452	1305	1952	5763

ಮಾಹಿತಿ: ಪ್ರಾದೇಶಿಕ ಸಾರಿಗೆ ಅಧಿಕಾರಿಗಳು, ಶಿವಮೊಗ್ಗ ಮತ್ತು

71

ಸಹಾಯಕ ಪ್ರಾದೇಶಿಕ ಸಾರಿಗೆ ಅಧಿಕಾರಿಗಳು, ಸಾಗರ.

9.1 ಮೋಟಾರು ವಾಹನಗಳು						
9.1 Motor Vehicles As on 31-03-2014. (In Numbers)						
ಕ್ರ.ಸಂ Sl.No	ತಾಲ್ಲೂಕುಗಳು Taluks	ಬಸ್ಸುಗಳು/Buses				
		ಸ್ವೇಚ್ಛಾರೇಷುಗಳು Stage Carriages	ಒಪ್ಪಂದದ ವಾಹನಗಳು Contract Vehicles	ಖಾಸಗಿ ಸೇವಾ ವಾಹನಗಳು (Private Service Vehicles)	ವಿದ್ಯಾ ಸಂಸ್ಥೆ ವಾಹನಗಳು Educational Institutions Vehicles	ಇತರೆ ಬಸ್ಸುಗಳು Other Buses
1	2	499	500	501	502	503
1	ಭದ್ರಾವತಿ Bhadravathi	30	0	22	35	0
2	ಹೊಸನಗರ Hosanaagara	19	0	0	1	0
3	ಸಾಗರ Sagara	136	19	4	22	7
4	ಶಿಕಾರಿಪುರ Shikaripura	2	0	0	0	0
5	ಶಿವಮೊಗ್ಗ Shimoga	52	0	34	173	0
6	ಸೊರಬ Soraba	25	0	0	1	0
7	ತೀರ್ಥಹಳ್ಳಿ Thirthahalli	12	0	12	25	0
	ಜಿಲ್ಲಾ ಮೊತ್ತ District Total	276	19	72	257	7

ಮಾಹಿತಿ: ಪ್ರಾದೇಶಿಕ ಸಾರಿಗೆ ಅಧಿಕಾರಿಗಳು, ಶಿವಮೊಗ್ಗ ಮತ್ತು

72

ಸಹಾಯಕ ಪ್ರಾದೇಶಿಕ ಸಾರಿಗೆ ಅಧಿಕಾರಿಗಳು, ಸಾಗರ.

9.1 ಮೋಟಾರು ವಾಹನಗಳು

9.1 Motor Vehicles As on 31-03-2014. (In Numbers)

ಕ್ರ.ಸಂ Sl.No	ತಾಲ್ಲೂಕುಗಳು Taluks	ಮೋಟಾರು ವಾಹನಗಳು/Motor Vehicles in Number									
		ಟ್ಯಾಕ್ಸಿಗಳು/Taxies			ಪ್ರಯಾಣಿಕರ ವಾಹನಗಳು/Passengers Vehicles		ದ್ವಿಚಕ್ರ ವಾಹನಗಳು/Two Wheelers				
		ಮೋಟಾರ್ ಕ್ಯಾಬ್ Motor Cabs	ಮ್ಯಾಕ್ಸಿ ಕ್ಯಾಬ್ Maxi Cabs	ಇತರ ಕ್ಯಾಬ್‌ಗಳು Other Cabs	ಮೂರು ಆಸನಗಳ ವಾಹನ/ಆಟೋರಿಕ್ಷಗಳು Three seated vehicles/Auto Rikshaws	ನಾಲ್ಕರಿಂದ ಆರು ಆಸನಗಳ ವಾಹನ Four to six seated vehicle	ಸ್ಕೂಟರ್‌ಗಳು Scooters	ಮೋಪಡ್‌ಗಳು Mopeds	ಮೋಟಾರ್ ಸೈಕಲ್‌ಗಳು Motor Cycles	ಒಟ್ಟು Total	
1	2	504	505	506	507	508	509	510	511	512	
1	ಭದ್ರಾವತಿ Bhadravathi	35	15	0	242	0	291	1015	4150		5456
2	ಹೊಸನಗರ Hosanaqara	48	25	0	216	0	942	1623	11874		14439
3	ಸಾಗರ Sagara	216	153	0	909	0	4508	5579	35222		45309
4	ಶಿಕಾರಿಪುರ Shikaripura	146	117	0	270	0	2417	2419	20464		25300
5	ಶಿವಮೊಗ್ಗ Shimoga	75	32	0	378	0	760	2558	10500		13818
6	ಸೊರಬ Soraba	50	25	0	170	0	937	1174	10833		12944
7	ಶಿರ್ಥಹಳ್ಳಿ Thirthahalli	19	11	0	135	0	143	506	2481		3130
	ಜಿಲ್ಲಾ ಮೊತ್ತ District Total	589	378	0	2320	0	9998	14874	95524		120396

ಮಾಹಿತಿ: ಪ್ರಾದೇಶಿಕ ಸಾರಿಗೆ ಅಧಿಕಾರಿಗಳು, ಶಿವಮೊಗ್ಗ ಮತ್ತು

ಸಹಾಯಕ ಪ್ರಾದೇಶಿಕ ಸಾರಿಗೆ ಅಧಿಕಾರಿಗಳು, ಸಾಗರ.

9.1 ಮೋಟಾರು ವಾಹನಗಳು									
9.1 Motor Vehicles As on 31-03-2014. (In Numbers)									
ಕ್ರ.ಸಂ Sl.No	ತಾಲ್ಲೂಕುಗಳು Talukuks	ಮೋಟಾರು ವಾಹನಗಳು/Motor Vehicles					ನಿರ್ಮಾಣ ಸಾಮಗ್ರಿಗಳನ್ನು ಸಾಗಿಸುವ ವಾಹನಗಳು Vehicles carrying construction materials	ಇತರೆ Others	ಒಟ್ಟು Total
		ಕಾರುಗಳು Cars	ಜೀಪುಗಳು Jeeps	ಅಮ್ಮಿಬಸ್ಸು Omini Bus	ಟ್ರಾಕ್ಟರ್‌ಗಳು Tractors	ಟ್ರಿಲ್ಲರ್‌ಗಳು Trillers			
1	2	513	514	515	516	517	518	519	520
1	ಭದ್ರಾವತಿ Bhadravathi	719	22	10	150	275	14	30	7682
2	ಹೊಸನಗರ Hosanagara	1147	42	12	543	772	7	1144	19075
3	ಸಾಗರ Sagara	3350	201	16	965	1252	38	1950	56042
4	ಶಿಕಾರಿಪುರ Shikaripura	1669	86	6	1983	1601	42	1362	33286
5	ಶಿವಮೊಗ್ಗ Shimoga	1384	57	28	312	294	21	45	18079
6	ಸೊರಬ Soraba	1002	37	5	760	765	5	811	17287
7	ತೀರ್ಥಹಳ್ಳಿ Thirthahalli	320	10	5	120	134	7	15	4171
	ಜಿಲ್ಲಾ ಮೊತ್ತ District Total	9591	455	82	4833	5093	134	5357	155622

ಮಾಹಿತಿ: ಪ್ರಾದೇಶಿಕ ಸಾರಿಗೆ ಅಧಿಕಾರಿಗಳು, ಶಿವಮೊಗ್ಗ ಮತ್ತು

74

ಸಹಾಯಕ ಪ್ರಾದೇಶಿಕ ಸಾರಿಗೆ ಅಧಿಕಾರಿಗಳು, ಸಾಗರ.

9.2 ಲೋಕೋಪಯೋಗಿ ರಸ್ತೆಗಳ ಉದ್ದಳತೆ					
9.2 P.W.D Road Length As on 31-03-2014.					
ಕ್ರ.ಸಂ Sl.No	ತಾಲ್ಲೂಕುಗಳು Taluku	ಲೋಕೋಪಯೋಗಿ ರಸ್ತೆಗಳ ಉದ್ದಳತೆ (ಕಿ.ಮೀ)/P.W.D Road Length (K.M)			
		ರಾಷ್ಟ್ರೀಯ ಹೆದ್ದಾರಿ National Highway	ರಾಜ್ಯ ಹೆದ್ದಾರಿ State Highway	ಮುಖ್ಯ ಜಿಲ್ಲಾ ರಸ್ತೆಗಳು Major District Roads	ಭಾರಿ ಸೇತುವೆಗಳು Major Bridges
1	2	521	522	523	524
1	ಭದ್ರಾವತಿ Bhadravathi	34.00	97.25	206.40	2
2	ಹೊಸನಗರ Hosanagara	0.00	167.93	236.30	1
3	ಸಾಗರ Sagara	51.00	118.56	486.06	2
4	ಶಿಕಾರಿಪುರ Shikaripura	0.00	186.89	226.20	1
5	ಶಿವಮೊಗ್ಗ Shimoga	79.00	124.85	131.94	1
6	ಸೊರಬ Soraba	0.00	148.84	344.38	5
7	ತೀರ್ಥಹಳ್ಳಿ Thirthahalli	56.00	145.80	374.10	2
	ಜಿಲ್ಲಾ ಮೊತ್ತ District Total	220.00	990.12	2005.38	14

ಮಾಹಿತಿ: ಕಾರ್ಯಪಾಲಕ ಅಭಿಯಂತರರು, ರಾಷ್ಟ್ರೀಯ ಹೆದ್ದಾರಿ ವಿಭಾಗ

ಮತ್ತು ಕಾರ್ಯಪಾಲಕ ಅಭಿಯಂತರರು, ಲೋಕೋಪಯೋಗಿ ಬಂದರು ಮತ್ತು ಒಳನಾಡು ಜಲಸಾರಿಗೆ ಇಲಾಖೆ.

9.3 ಗ್ರಾಮೀಣ ರಸ್ತೆಗಳು ಮತ್ತು ಸರ್ವಾಯತು ರಸ್ತೆಗಳ ಸಂಪರ್ಕವಿರುವ ಜನವಸತಿಗಳ ಸಂಖ್ಯೆ							
9.3 Rural Roads Length and Number of Habitations access to All Weather Roads							
ಕ್ರ.ಸಂ SI.No	ತಾಲ್ಲೂಕುಗಳು Taluks	ಗ್ರಾಮೀಣ ರಸ್ತೆಗಳ ಉದ್ದಳತೆ/Rural Roads Length as on 31-03-2014 (in kms)				ಸರ್ವಾಯತು ರಸ್ತೆಗಳ ಸಂಪರ್ಕವಿರುವ ಜನವಸತಿಗಳ ಸಂಖ್ಯೆ No. of Habitations access to all weather roads	
		ಪಂಚಾಯತ್ ರಸ್ತೆಗಳು/Panchayat Roads				ಒಟ್ಟು ಜನವಸತಿಗಳು Total No. of Habitation	ಸರ್ವಾಯತು ರಸ್ತೆಗಳ ಸಂಪರ್ಕವಿರುವ ಜನವಸತಿಗಳ ಸಂಖ್ಯೆ No. Of Habitations access to all weather roads upto 31-03-2014.
		ಪಕ್ಕಾ (ಡಾಬರು) Pakka	ಜಲ್ಲಿ ರಸ್ತೆ Water Bound Macadam Road	ಕಚ್ಚಾ (ಮಣ್ಣಿನ ರಸ್ತೆ) Kacha	ಒಟ್ಟು Total		
1	2	525	526	527	528	529	530
1	ಭದ್ರಾವತಿ Bhadravathi	252.81	332.23	319.88	904.92	217	194
2	ಹೊಸನಗರ Hosanagara	389.43	214.10	1368.53	1972.06	1161	856
3	ಸಾಗರ Sagara	270.98	235.40	1525.75	2032.13	1261	964
4	ಶಿಕಾರಿಪುರ Shikaripura	253.05	98.50	537.00	888.55	203	203
5	ಶಿವಮೊಗ್ಗ Shimoga	326.97	238.74	346.37	912.08	249	216
6	ಸೊರಬ Soraba	151.60	308.70	686.61	1146.91	392	306
7	ತೀರ್ಥಹಳ್ಳಿ Thirthahalli	446.65	327.55	408.47	1182.67	1663	1461
	ಜಿಲ್ಲಾ ಮೊತ್ತ District Total	2091.49	1755.22	5192.61	9039.32	5146	4200

ಮಾಹಿತಿ: ಕಾರ್ಯಪಾಲಕ ಅಭಿಯಂತರರು, ಪಂಚಾಯತ್‌ರಾಜ್ ಇಂಜಿನಿಯರಿಂಗ್ ಉಪವಿಭಾಗ, ಶಿವಮೊಗ್ಗ ಮತ್ತು ಸಾಗರ.

9.4 ಅಂಚೆ ಕಛೇರಿಗಳು, ದೂರವಾಣಿ ವಿನಿಮಯ ಕೇಂದ್ರಗಳು ಮತ್ತು ದೂರವಾಣಿಗಳು						
9.4 Post Offices, Telephone Exchanges, Telephones. As on 31-03-2014.						
ಕ್ರ.ಸಂ Sl.No	ತಾಲ್ಲೂಕುಗಳು Taluks	ದೂರ ಸಂಪರ್ಕಗಳು/Communication (In Numbers)				
		ಅಂಚೆ ಕಛೇರಿಗಳು Post Offices	ದೂರವಾಣಿ ವಿನಿಮಯ ಕೇಂದ್ರಗಳು Telephone Exchanges	ದೂರವಾಣಿಗಳ ಸಂಖ್ಯೆ No. of Telephones	ಸಂಚಾರಿ ದೂರವಾಣಿ Mobile Phones	ಅಂತರ್ಜಾಲದಲ್ಲಿ ಅಳವಡಿಸಿರುವುದು Internet Connections
1	2	531	532	533	534	535
1	ಭದ್ರಾವತಿ Bhadravathi	48	11	6474	70125	1535
2	ಹೊಸನಗರ Hosanagara	36	18	5705	50156	486
3	ಸಾಗರ Sagara	64	20	8533	66589	1323
4	ಶಿಕಾರಿಪುರ Shikaripura	56	10	2358	42457	455
5	ಶಿವಮೊಗ್ಗ Shimoga	52	19	17028	120563	5302
6	ಸೊರಬ Soraba	40	18	2539	35684	415
7	ತಿರ್ಥಹಳ್ಳಿ Thirthahalli	60	21	7261	58964	761
	ಜಿಲ್ಲಾ ಮೊತ್ತ District Total	356	117	49898	444538	10277

ಮಾಹಿತಿ: ಅಂಚೆ ಕಛೇರಿಗಳ ಅಧೀಕ್ಷಕರು ಮತ್ತು ಮಹಾಪ್ರಬಂಧಕರು ದೂರವಾಣಿ ಇಲಾಖೆ.

10. ಶಿಕ್ಷಣ/Education										
10.1 ಅಕ್ಷರಸ್ಥರು										
10.1 Literates (As per 2011 Census)										
ಕ್ರ.ಸಂ Sl.No	ತಾಲ್ಲೂಕುಗಳು Taluks	ಅಕ್ಷರಸ್ಥರು/Literates								
		ಗ್ರಾಮೀಣ/Rural			ನಗರ/Urban			ಒಟ್ಟು/Total		
		ಗಂಡು Male	ಹೆಣ್ಣು Female	ಒಟ್ಟು Total	ಗಂಡು Male	ಹೆಣ್ಣು Female	ಒಟ್ಟು Total	ಗಂಡು Male	ಹೆಣ್ಣು Female	ಒಟ್ಟು Total
1	2	536	537	538	539	540	541	542	543	544
1	ಭದ್ರಾವತಿ Bhadravathi	67610	56903	124513	61712	55993	117705	129322	112896	242218
2	ಹೊಸನಗರ Hosanaagara	43063	37255	80318	2404	2370	4774	45467	39625	85092
3	ಸಾಗರ Sagara	53177	44333	97510	27364	25756	53120	80541	70089	150630
4	ಶಿಕಾರಿಪುರ Shikaripura	65857	52469	118326	21267	19755	41022	87124	72224	159348
5	ಶಿವಮೊಗ್ಗ Shimoga	67134	55803	122937	131963	122568	254531	199097	178371	377468
6	ಸೊರಬ Soraba	72180	59024	131204	4573	4393	8966	76753	63417	140170
7	ತಿರ್ಥಹಳ್ಳಿ Thirthahalli	50569	45440	96009	6065	6016	12081	56634	51456	108090
	ಜಿಲ್ಲಾ ಮೊತ್ತ District Total	419590	351227	770817	255348	236851	492199	674938	588078	1263016

ಮಾಹಿತಿ: ಭಾರತ ಜನಗಣತಿ ನಿರ್ದೇಶನಾಲಯ, ಪ್ರಕಟಿತ ವರದಿ.

10.2 ಸಾಕ್ಷರತಾ ಪ್ರಮಾಣ (%)											
10.2 Literacy Rate (%) (As per 2011 Census)											
ಕ್ರ.ಸಂ Sl.No	ತಾಲ್ಲೂಕುಗಳು Taluks	ಸಾಕ್ಷರತೆ ಪ್ರಮಾಣ/Literacy rate									ಶ್ರೇಣಿ Rank
		ಗ್ರಾಮೀಣ/Rural			ನಗರ/Urban			ಒಟ್ಟು/Total			
		ಗಂಡು Male	ಹೆಣ್ಣು Female	ಒಟ್ಟು Total	ಗಂಡು Male	ಹೆಣ್ಣು Female	ಒಟ್ಟು Total	ಗಂಡು Male	ಹೆಣ್ಣು Female	ಒಟ್ಟು Total	
1	2	545	546	547	548	549	550	551	552	553	554
1	ಭದ್ರಾವತಿ Bhadravathi	80.23	67.71	73.98	91.39	81.46	86.38	85.19	73.90	79.53	5
2	ಹೊಸನಗರ Hosanagara	86.06	72.70	79.30	94.27	87.55	90.81	86.46	73.45	79.87	4
3	ಸಾಗರ Sagara	84.93	68.99	76.86	93.41	86.52	89.94	87.64	74.54	81.01	3
4	ಶಿಕಾರಿಪುರ Shikaripura	79.51	65.11	72.41	90.68	84.32	87.50	81.97	69.44	75.77	7
5	ಶಿವಮೊಗ್ಗ Shimoga	81.01	68.46	74.79	90.80	84.75	87.78	87.24	78.88	83.08	1
6	ಸೊರಬ Soraba	85.24	70.74	78.05	92.23	85.87	89.00	85.63	71.62	78.67	6
7	ತೀರ್ಥಹಳ್ಳಿ Thirthahalli	88.14	76.27	82.09	94.72	88.72	91.63	88.80	77.54	83.06	2
	ಜಿಲ್ಲಾ ಸರಾಸರಿ District Average	83.14	69.60	76.37	91.35	84.24	87.79	86.07	74.84	80.45	

ಮಾಹಿತಿ: ಭಾರತ ಜನಗಣತಿ ನಿರ್ದೇಶನಾಲಯ, ಪ್ರಕಟಿತ ವರದಿ. 79

10.3 ಕಿರಿಯ ಪ್ರಾಥಮಿಕ ಶಾಲೆಗಳು ಮತ್ತು ವಿದ್ಯಾರ್ಥಿಗಳ ಸಂಖ್ಯೆ					
10.3 No of Lower Primary Schools and Students Year: 2013-14 (As on 30-09-2013)					
ಕ್ರ.ಸಂ Sl.No	ತಾಲ್ಲೂಕುಗಳು Talukuks	ಶಾಲೆಗಳ ಸಂಖ್ಯೆ Number of Schools	ಕಿರಿಯ ಪ್ರಾಥಮಿಕ ಶಾಲೆಗಳು/Lower Primary Schools		
			ಒಟ್ಟು ದಾಖಲಾತಿ/Total Enrolment		
			ಹುಡುಗರು Boys	ಹುಡುಗಿಯರು Girls	ಒಟ್ಟು Total
1	2	555	556	557	558
1	ಭದ್ರಾವತಿ Bhadravathi	133	13256	12711	25967
2	ಹೊಸನಗರ Hosanagara	122	4288	4129	8417
3	ಸಾಗರ Sagara	198	7925	7478	15403
4	ಶಿಕಾರಿಪುರ Shikaripura	112	10449	10050	20499
5	ಶಿವಮೊಗ್ಗ Shimoga	166	20375	19181	39556
6	ಸೊರಬ Soraba	185	8061	7614	15675
7	ತೀರ್ಥಹಳ್ಳಿ Thirthahalli	114	4430	4133	8563
	ಜಿಲ್ಲಾ ಮೊತ್ತ District Total	1030	68784	65296	134080

ಮಾಹಿತಿ: ಉಪನಿರ್ದೇಶಕರು, ಸಾರ್ವಜನಿಕ ಶಿಕ್ಷಣ ಇಲಾಖೆ.

10.4 ಹಿರಿಯ ಪ್ರಾಥಮಿಕ ಶಾಲೆಗಳು ಮತ್ತು ವಿದ್ಯಾರ್ಥಿಗಳ ಸಂಖ್ಯೆ					
No. of Higher Primary Schools and Students As on 30-09-2013.					
ಕ್ರ.ಸಂ Sl.No	ತಾಲ್ಲೂಕುಗಳು Talukuks	ಶಾಲೆಗಳ ಸಂಖ್ಯೆ Number of Schools	ಹಿರಿಯ ಪ್ರಾಥಮಿಕ ಶಾಲೆಗಳು/Upper Primary Schools		
			ಒಟ್ಟು ದಾಖಲಾತಿ/Total Enrolment		
			ಹುಡುಗರು Boys	ಹುಡುಗಿಯರು Girls	ಒಟ್ಟು Total
1	2	559	560	561	562
1	ಭದ್ರಾವತಿ Bhadravathi	221	8001	7644	15645
2	ಹೊಸನಗರ Hosanaagara	121	3103	2633	5736
3	ಸಾಗರ Sagara	164	5719	5132	10851
4	ಶಿಕಾರಿಪುರ Shikaripura	173	6425	5978	12403
5	ಶಿವಮೊಗ್ಗ Shimoga	332	12338	12191	24529
6	ಸೊರಬ Soraba	145	4459	4426	8885
7	ತೀರ್ಥಹಳ್ಳಿ Thirthahalli	134	3095	2848	5943
	ಜಿಲ್ಲಾ ಮೊತ್ತ District Total	1290	43140	40852	83992

ಮಾಹಿತಿ: ಉಪನಿರ್ದೇಶಕರು, ಸಾರ್ವಜನಿಕ ಶಿಕ್ಷಣ ಇಲಾಖೆ.

10.5 ಪ್ರೌಢ ಶಾಲೆಗಳು ಮತ್ತು ವಿದ್ಯಾರ್ಥಿಗಳ ಸಂಖ್ಯೆ					
No. of High Schools and Students As on 30-09-2013.					
ಕ್ರ.ಸಂ Sl.No	ತಾಲ್ಲೂಕುಗಳು Talukuks	ಶಾಲೆಗಳ ಸಂಖ್ಯೆ Number of Schools	ಪ್ರೌಢ ಶಾಲೆಗಳು/High Schools		
			ಒಟ್ಟು ದಾಖಲಾತಿ/Total Enrolment		
			ಹುಡುಗರು Boys	ಹುಡುಗಿಯರು Girls	ಒಟ್ಟು Total
1	2	563	564	565	566
1	ಭದ್ರಾವತಿ Bhadravathi	81	4864	4778	9642
2	ಹೊಸನಗರ Hosanaagara	35	2080	2021	4101
3	ಸಾಗರ Sagara	50	3781	3372	7153
4	ಶಿಕಾರಿಪುರ Shikaripura	69	4008	3512	7520
5	ಶಿವಮೊಗ್ಗ Shimoga	131	8118	8019	16137
6	ಸೊರಬ Soraba	43	2636	2728	5364
7	ತೀರ್ಥಹಳ್ಳಿ Thirthahalli	39	2122	2033	4155
	ಜಿಲ್ಲಾ ಮೊತ್ತ District Total	448	27609	26463	54072

ಮಾಹಿತಿ: ಉಪನಿರ್ದೇಶಕರು, ಸಾರ್ವಜನಿಕ ಶಿಕ್ಷಣ ಇಲಾಖೆ.

10.6 ಪ್ರಾಥಮಿಕ ಶಾಲಾ ಶಿಕ್ಷಕರ ಸಂಖ್ಯೆ ಹಾಗೂ ವಿದ್ಯಾರ್ಥಿ ಶಿಕ್ಷಕರ ಅನುಪಾತ						
10.6 No. of Primary School Teachers & Student Teacher Ratio (As on 30-09-2013)						
ಕ್ರ.ಸಂ Sl.No	ತಾಲ್ಲೂಕುಗಳು Talukuks	ಒಟ್ಟು ದಾಖಲಾತಿ ಸಂಖ್ಯೆ Number of Total Enrolment	ಪ್ರಾಥಮಿಕ ಶಾಲೆ ಶಿಕ್ಷಕರ ಸಂಖ್ಯೆ/No. of Primary School Teacher			ವಿದ್ಯಾರ್ಥಿ ಶಿಕ್ಷಕರ ಅನುಪಾತ Student Teacher Ratio
			ಪುರುಷರು Male	ಮಹಿಳೆಯರು Female	ಒಟ್ಟು Total	
1	2	567	568	569	570	571
1	ಭದ್ರಾವತಿ Bhadravathi	41612	1046	697	1743	23:87
2	ಹೊಸನಗರ Hosanagara	14153	392	261	653	21:67
3	ಸಾಗರ Sagara	26254	626	417	1043	25:17
4	ಶಿಕಾರಿಪುರ Shikaripura	32902	728	485	1213	27:12
5	ಶಿವಮೊಗ್ಗ Shimoga	64085	1451	968	2419	26:49
6	ಸೊರಬ Soraba	24560	535	357	892	27:53
7	ತೀರ್ಥಹಳ್ಳಿ Thirthahalli	14506	463	309	772	18:79
	ಜಿಲ್ಲಾ ಮೊತ್ತ District Total	218072	5241	3494	8735	*24:38

ಮಾಹಿತಿ: ಉಪನಿರ್ದೇಶಕರು, ಸಾರ್ವಜನಿಕ ಶಿಕ್ಷಣ ಇಲಾಖೆ.

* ಜಿಲ್ಲಾ ಸರಾಸರಿ

10.7 ಪ್ರೌಢ ಶಾಲಾ ಶಿಕ್ಷಕರ ಸಂಖ್ಯೆ ಹಾಗೂ ವಿದ್ಯಾರ್ಥಿ ಶಿಕ್ಷಕರ ಅನುಪಾತ						
10.6 No. of High School Teachers & Student Teacher Ratio (As on 30-09-2013)						
ಕ್ರ.ಸಂ Sl.No	ತಾಲ್ಲೂಕುಗಳು Taluk	ಒಟ್ಟು ದಾಖಲಾತಿ ಸಂಖ್ಯೆ Number of Total Enrolment	ಪ್ರೌಢ ಶಾಲೆ ಶಿಕ್ಷಕರ ಸಂಖ್ಯೆ/No. of High School Teacher			ವಿದ್ಯಾರ್ಥಿ ಶಿಕ್ಷಕರ ಅನುಪಾತ Student Teacher Ratio
			ಪುರುಷರು Male	ಮಹಿಳೆಯರು Female	ಒಟ್ಟು Total	
1	2	572	573	574	575	576
1	ಭದ್ರಾವತಿ Bhadravathi	9642	427	284	711	13:56
2	ಹೊಸನಗರ Hosanagara	4101	170	114	284	14:44
3	ಸಾಗರ Sagara	7153	219	146	365	19:60
4	ಶಿಕಾರಿಪುರ Shikaripura	7520	317	211	528	14:24
5	ಶಿವಮೊಗ್ಗ Shimoga	16137	555	370	925	17:45
6	ಸೊರಬ Soraba	5364	197	132	329	16:30
7	ತೀರ್ಥಹಳ್ಳಿ Thirthahalli	4155	190	126	316	13:15
	ಜಿಲ್ಲಾ ಮೊತ್ತ District Total	54072	2075	1383	3458	*15:53

ಮಾಹಿತಿ: ಉಪನಿರ್ದೇಶಕರು, ಸಾರ್ವಜನಿಕ ಶಿಕ್ಷಣ ಇಲಾಖೆ.

* ಜಿಲ್ಲಾ ಸರಾಸರಿ

10.8 6 ರಿಂದ 14 ವಯಸ್ಸಿನ ಮಕ್ಕಳ ಸಂಖ್ಯೆ ಹಾಗೂ ಶಾಲೆಯಿಂದ ಹೊರಗುಳಿದ ಮಕ್ಕಳ ಸಂಖ್ಯೆ							
10.8 No. of Children in the age group 6 to 14 years and out of school Year: 2013-14							
ಕ್ರ.ಸಂ Sl.No	ತಾಲ್ಲೂಕುಗಳು Taluku	6 ರಿಂದ 14 ವಯಸ್ಸಿನ ಮಕ್ಕಳ ಸಂಖ್ಯೆ No. of Children (age group between 6 to 14)			ಶಾಲೆಯಿಂದ ಹೊರಗುಳಿದ 7 ರಿಂದ 14 ವಯಸ್ಸಿನ ಮಕ್ಕಳ ಸಂಖ್ಯೆ No. of Children out of school (age group between 7 to 14)		
		ಹುಡುಗರು Boys	ಹುಡುಗಿಯರು Girls	ಒಟ್ಟು Total	ಹುಡುಗರು Boys	ಹುಡುಗಿಯರು Girls	ಒಟ್ಟು Total
1	2	577	578	579	580	581	582
1	ಭದ್ರಾವತಿ Bhadravathi	23978	23037	47015	15	7	22
2	ಹೊಸನಗರ Hosanaqara	8133	7814	15947	12	8	20
3	ಸಾಗರ Sagara	14215	13658	27873	16	7	23
4	ಶಿಕಾರಿಪುರ Shikaripura	15109	14516	29625	13	5	18
5	ಶಿವಮೊಗ್ಗ Shimoga	31490	30255	61745	186	106	292
6	ಸೊರಬ Soraba	13125	12611	25736	12	4	16
7	ತೀರ್ಥಹಳ್ಳಿ Thirthahalli	10125	9728	19853	4	3	7
	ಜಿಲ್ಲಾ ಮೊತ್ತ District Total	116175	111619	227794	258	140	398

ಮಾಹಿತಿ: ಉಪನಿರ್ದೇಶಕರು, ಸಾರ್ವಜನಿಕ ಶಿಕ್ಷಣ ಇಲಾಖೆ.

0.05

0.13 Planningpfr@gmail.com

0.08

0.06

0.47

0.06

0.04

0.17

10.9 ಪ್ರಾಥಮಿಕ ಶಾಲೆಗಳಲ್ಲಿರುವ ಮೂಲಭೂತ ಸೌಕರ್ಯಗಳು						
10.9 Infrastructure Facilities in Primary schools (As on 30-09-2013) (In Nos.)						
ಕ್ರ.ಸಂ Sl.No	ತಾಲ್ಲೂಕುಗಳು Taluks	ಪ್ರಾಥಮಿಕ ಶಾಲೆಗಳಲ್ಲಿರುವ ಮೂಲಭೂತ ಸೌಕರ್ಯಗಳು Infrastructure Facilities in Primary Schools				
		ಪ್ರಾಥಮಿಕ ಶಾಲೆಗಳ ಸಂಖ್ಯೆ No. of Primary	ಹುಡುಗರ ಶೌಚಾಲಯ Boys Toilet	ಹುಡುಗಿಯರ ಶೌಚಾಲಯ Girls Toilet	ವಿದ್ಯುತ್‌ಚ್ಚಕ್ತಿ Electricity	ಆಟದ ಮೈದಾನ Play Ground
1	2	583	584	585	586	587
1	ಭದ್ರಾವತಿ Bhadravathi	266	266	266	266	146
2	ಹೊಸನಗರ Hosanaqara	225	225	225	224	141
3	ಸಾಗರ Sagara	313	313	313	310	175
4	ಶಿಕಾರಿಪುರ Shikaripura	229	229	229	229	123
5	ಶಿವಮೊಗ್ಗ Shimoga	316	316	316	313	185
6	ಸೊರಬ Soraba	308	308	308	302	166
7	ತೀರ್ಥಹಳ್ಳಿ Thirthahalli	224	224	224	224	152
	ಜಿಲ್ಲಾ ಮೊತ್ತ District Total	1881	1881	1881	1868	1088

ಮಾಹಿತಿ: ಉಪನಿರ್ದೇಶಕರು, ಸಾರ್ವಜನಿಕ ಶಿಕ್ಷಣ ಇಲಾಖೆ.

10.9 ಪ್ರಾಥಮಿಕ ಶಾಲೆಗಳಲ್ಲಿರುವ ಮೂಲಭೂತ ಸೌಕರ್ಯಗಳು						
10.9 Infrastructure Facilities in Primary schools (As on 30-09-2013) (In Nos.)						
ಕ್ರ.ಸಂ Sl.No	ತಾಲ್ಲೂಕುಗಳು Taluks	ಪ್ರಾಥಮಿಕ ಶಾಲೆಗಳಲ್ಲಿರುವ ಮೂಲಭೂತ ಸೌಕರ್ಯಗಳು Infrastructure Facilities in Primary Schools				
		ರ‍್ಯಾಪ್ Ramp	ಆವರಣ ಗೋಡೆ Compound	ಕುಡಿಯುವ ನೀರು Drinking Water	ಗ್ರಂಥಾಲಯ Library	ಗಣಕಯಂತ್ರ Computer
1	2	588	589	590	591	592
1	ಭದ್ರಾವತಿ Bhadravathi	172	237	266	265	21
2	ಹೊಸನಗರ Hosanaagara	151	207	225	223	19
3	ಸಾಗರ Sagara	219	273	312	313	19
4	ಶಿಕಾರಿಪುರ Shikaripura	155	214	229	229	25
5	ಶಿವಮೊಗ್ಗ Shimoga	188	274	316	316	30
6	ಸೊರಬ Soraba	182	264	306	308	18
7	ತೀರ್ಥಹಳ್ಳಿ Thirthahalli	123	224	224	224	18
	ಜಿಲ್ಲಾ ಮೊತ್ತ District Total	1190	1693	1878	1878	150

ಮಾಹಿತಿ: ಉಪನಿರ್ದೇಶಕರು, ಸಾರ್ವಜನಿಕ ಶಿಕ್ಷಣ ಇಲಾಖೆ.

10.10 ಪ್ರೌಢ ಶಾಲೆಗಳಲ್ಲಿರುವ ಮೂಲಭೂತ ಸೌಕರ್ಯಗಳು						
10.10 Infrastructure Facilities in High schools (As on 30-09-2013) (In Nos.)						
ಕ್ರ.ಸಂ Sl.No	ತಾಲ್ಲೂಕುಗಳು Taluks	ಪ್ರೌಢ ಶಾಲೆಗಳಲ್ಲಿರುವ ಮೂಲಭೂತ ಸೌಕರ್ಯಗಳು Infrastructure Facilities in High Schools				
		ಪ್ರೌಢ ಶಾಲೆಗಳ ಸಂಖ್ಯೆ No. of High Schools	ಹುಡುಗರ ಶೌಚಾಲಯ Boys Toilet	ಹುಡುಗಿಯರ ಶೌಚಾಲಯ Girls Toilet	ವಿದ್ಯುತ್‌ಚ್ಚಕ್ತಿ Electricity	ಆಟದ ಮೈದಾನ Play Ground
1	2	593	594	595	596	597
1	ಭದ್ರಾವತಿ Bhadravathi	23	21	23	22	19
2	ಹೊಸನಗರ Hosanaagara	19	19	19	17	14
3	ಸಾಗರ Sagara	21	20	20	18	16
4	ಶಿಕಾರಿಪುರ Shikaripura	27	27	27	19	19
5	ಶಿವಮೊಗ್ಗ Shimoga	28	28	28	23	20
6	ಸೊರಬ Soraba	18	17	18	16	12
7	ತೀರ್ಥಹಳ್ಳಿ Thirthahalli	27	26	27	20	22
	ಜಿಲ್ಲಾ ಮೊತ್ತ District Total	163	158	162	135	122

ಮಾಹಿತಿ: ಉಪನಿರ್ದೇಶಕರು, ಸಾರ್ವಜನಿಕ ಶಿಕ್ಷಣ ಇಲಾಖೆ.

10.10 ಪ್ರೌಢ ಶಾಲೆಗಳಲ್ಲಿರುವ ಮೂಲಭೂತ ಸೌಕರ್ಯಗಳು						
10.10 Infrastructure Facilities in High schools (As on 30-09-2013) (In Nos.)						
ಕ್ರ.ಸಂ Sl.No	ತಾಲ್ಲೂಕುಗಳು Taluks	ಪ್ರೌಢ ಶಾಲೆಗಳಲ್ಲಿರುವ ಮೂಲಭೂತ ಸೌಕರ್ಯಗಳು Infrastructure Facilities in High Schools				
		ರ‍್ಯಾಪ್ Ramp	ಆವರಣ ಗೋಡೆ Compound	ಕುಡಿಯುವ ನೀರು Drinking Water	ಗ್ರಂಥಾಲಯ Library	ಗಣಕಯಂತ್ರ Computer
1	2	598	599	600	601	602
1	ಭದ್ರಾವತಿ Bhadravathi	6	18	23	23	0
2	ಹೊಸನಗರ Hosanaagara	7	11	19	19	0
3	ಸಾಗರ Sagara	7	14	21	19	0
4	ಶಿಕಾರಿಪುರ Shikaripura	4	20	27	27	0
5	ಶಿವಮೊಗ್ಗ Shimoga	4	23	28	28	0
6	ಸೊರಬ Soraba	3	9	17	18	0
7	ತೀರ್ಥಹಳ್ಳಿ Thirthahalli	6	27	27	26	0
	ಜಿಲ್ಲಾ ಮೊತ್ತ District Total	37	122	162	160	0

ಮಾಹಿತಿ: ಉಪನಿರ್ದೇಶಕರು, ಸಾರ್ವಜನಿಕ ಶಿಕ್ಷಣ ಇಲಾಖೆ.

10.11 ಪದವಿಪೂರ್ವ ಕಾಲೇಜುಗಳು, ವಿದ್ಯಾರ್ಥಿಗಳು ಮತ್ತು ಉಪನ್ಯಾಸಕರ ಸಂಖ್ಯೆ												
10.11 No. of P.U Colleges, Students and Lectures Year: 2013-14 (In Nos)												
ಕ್ರ.ಸಂ Sl.No	ತಾಲ್ಲೂಕುಗಳು Taluku	ಕಾಲೇಜು ಗಳ ಸಂಖ್ಯೆ No. of Colleges	ಉಪನ್ಯಾಸಕರ ಸಂಖ್ಯೆ No. of Lectures (2013-14)		ಪದವಿ ಪೂರ್ವ ಕಾಲೇಜುಗಳಲ್ಲಿನ ವಿದ್ಯಾರ್ಥಿಗಳ ಸಂಖ್ಯೆ (1 ಮತ್ತು 2ನೇ ವರ್ಷ) No. of Students in P.U Colleges (1 & 2nd Year)							
					ಸರ್ಕಾರಿ/Government		ಖಾಸಗಿ/Private				ಒಟ್ಟು Total (Govt+Private)	
			ಪುರುಷರು Men	ಮಹಿಳೆಯರು Women	ಪುರುಷರು Boys	ಹುಡುಗಿಯರು Girls	ಪುರುಷರು Boys	ಹುಡುಗಿಯರು Girls	ಪುರುಷರು Boys	ಹುಡುಗಿಯರು Girls	ಪುರುಷರು Boys	ಹುಡುಗಿಯರು Girls
1	2	603	604	605	606	607	608	609	610	611	612	613
1	ಭದ್ರಾವತಿ Bhadravathi	21	139	74	943	2083	210	324	700	678	1853	3085
2	ಹೊಸನಗರ Hosanaqara	8	48	24	753	1045	70	62	46	91	869	1198
3	ಸಾಗರ Saagara	14	135	39	1693	2382	232	167	235	214	2160	2763
4	ಶಿಕಾರಿಪುರ Shikaripura	20	135	36	1274	1908	39	65	295	320	1608	2233
5	ಶಿವಮೊಗ್ಗ Shimoga	35	248	164	1140	1575	2100	3010	2028	2419	5268	7064
6	ಸೊರಬ Soraba	5	47	12	890	1422	53	75	62	131	1005	1628
7	ತೀರ್ಥಹಳ್ಳಿ Thirthahalli	11	85	26	917	1313	267	361	178	159	1362	1833
	ಜಿಲ್ಲಾ ಮೊತ್ತ District Total	114	837	375	7610	11728	2971	4064	3544	4012	14125	19804

ಮಾಹಿತಿ: ಉಪನಿರ್ದೇಶಕರು, ಪದವಿ ಪೂರ್ವ ಮತ್ತು ವೃತ್ತಿ ಶಿಕ್ಷಣ ಇಲಾಖೆ.

10.12 ಸಾಮಾನ್ಯ ಪದವಿ ಕಾಲೇಜುಗಳು ಮತ್ತು ವಿದ್ಯಾರ್ಥಿಗಳ ಸಂಖ್ಯೆ								
10.12 No. of General Degree Colleges and Students 2013-14 (In Nos)								
ಕ್ರ.ಸಂ Sl.No	ತಾಲ್ಲೂಕುಗಳು Taluku	ಸಾಮಾನ್ಯ ಪದವಿ ಕಾಲೇಜುಗಳು-ಸರ್ಕಾರಿ General Degree Colleges-Government				ಸಾಮಾನ್ಯ ಪದವಿ ಕಾಲೇಜುಗಳು-ಖಾಸಗಿ General Degree Colleges-Private		
		ಕಾಲೇಜುಗಳ ಸಂಖ್ಯೆ No. of Colleges	ಮೊದಲ ವರ್ಷದಿಂದ ಅಂತಿಮ ವರ್ಷದವರೆಗೆ 1st Year to final year			ಕಾಲೇಜುಗಳ ಸಂಖ್ಯೆ No. of Colleges	ಮೊದಲ ವರ್ಷದಿಂದ ಅಂತಿಮ ವರ್ಷದವರೆಗೆ 1st Year to final year (A)	
			ಹುಡುಗರು Boys	ಹುಡುಗಿಯರು Girls	ಒಟ್ಟು Total		ಹುಡುಗರು Boys	ಹುಡುಗಿಯರು Girls
1	2	614	615	616	617	618	619	620
1	ಭದ್ರಾವತಿ Bhadravathi	3	699	735	1434	2	114	216
2	ಹೊಸನಗರ Hosanaqara	1	352	532	884	0	0	0
3	ಸಾಗರ Sagara	3	527	2707	3234	0	0	0
4	ಶಿಕಾರಿಪುರ Shikaripura	3	845	1119	1964	3	127	269
5	ಶಿವಮೊಗ್ಗ Shimoga	4	2643	2826	5469	11	1304	1565
6	ಸೊರಬ Soraba	1	584	645	1229	0	0	0
7	ತೀರ್ಥಹಳ್ಳಿ Thirthahalli	1	518	913	1431	3	478	654
	ಜಿಲ್ಲಾ ಮೊತ್ತ District Total	16	6168	9477	15645	19	2023	2704

ಮಾಹಿತಿ: ಉಪಕುಲಸಚಿವರು, ಕುವೆಂಪು ವಿಶ್ವವಿದ್ಯಾನಿಲಯ, ಶಂಕರಘಟ್ಟ

ಗೆ
ಃ
ರೆಗೆ (ಅನುದಾನಿತ)
ded)
ಒಟ್ಟು Total
621
330
0
0
396
2869
0
1132
4727

10.13 ವೈದ್ಯಕೀಯ ಕಾಲೇಜುಗಳು ಮತ್ತು ವಿದ್ಯಾರ್ಥಿಗಳ ಸಂಖ್ಯೆ									
10.13 No. of Medical Colleges and Students Year: 2013-14 (In Nos.)									
ಕ್ರ.ಸಂ SI.No	ತಾಲ್ಲೂಕುಗಳು Taluku	ಭಾರತೀಯ ವೈದ್ಯ ಪದ್ಧತಿ-ಸರ್ಕಾರಿ Indian System of Medicine Colleges Government				ಭಾರತೀಯ ವೈದ್ಯ ಪದ್ಧತಿ-ಖಾಸಗಿ Indian System of Medicine Colleges Private			
		ಮೊದಲ ವರ್ಷದಿಂದ ಅಂತಿಮ ವರ್ಷದವರೆಗೆ 1st Year to Final Year				ಮೊದಲ ವರ್ಷದಿಂದ ಅಂತಿಮ ವರ್ಷದವರೆಗೆ (ಅನುದಾನಿತ+ಅನುದಾನಿತರಹಿತ) 1st Year to Final Year (Aided+Unaided)			
		ಕಾಲೇಜುಗಳು		ವಿದ್ಯಾರ್ಥಿಗಳು/Students		ಕಾಲೇಜುಗಳು		ವಿದ್ಯಾರ್ಥಿಗಳು/Students	
		Colleges	ಹುಡುಗರು/Boys	ಹುಡುಗಿಯರು/Girls	ಒಟ್ಟು/Total	Colleges	ಹುಡುಗರು/Boys	ಹುಡುಗಿಯರು/Girls	ಒಟ್ಟು/Total
1	2	622	623	624	625	626	627	628	629
1	ಭದ್ರಾವತಿ Bhadravathi								
2	ಹೊಸನಗರ Hosanagara								
3	ಸಾಗರ Sagara								
4	ಶಿಕಾರಿಪುರ Shikaripura								
5	ಶಿವಮೊಗ್ಗ Shimoga					2	162	150	312
6	ಸೊರಬ Soraba								
7	ತೀರ್ಥಹಳ್ಳಿ Thirthahalli								
	ಜಿಲ್ಲಾ ಮೊತ್ತ District Total	0	0	0	0	2	162	150	312

ಮಾಹಿತಿ: ಪ್ರಾಂಶುಪಾಲರು ಬಾಪೂಜಿ ಆರ್ಯವೇದಿಕೆ ವೈದ್ಯಕೀಯ ಕಾಲೇಜು ಮತ್ತು ಆಸ್ಪತ್ರೆ, ನವುಲೆ.

ಆಡಳಿತಾಧಿಕಾರಿಗಳು, ಟಿ.ಎಂ.ಎ.ಇ.ಎಸ್ ಆರ್ಯವೇದಿಕೆ ವೈದ್ಯಕೀಯ ಕಾಲೇಜು ಮತ್ತು ಆಸ್ಪತ್ರೆ, ಮಾಚೇನಹಳ್ಳಿ.

10.13 ವೈದ್ಯಕೀಯ ಕಾಲೇಜುಗಳು ಮತ್ತು ವಿದ್ಯಾರ್ಥಿಗಳ ಸಂಖ್ಯೆ					
10.13 No. of Medical Colleges and Students					
ಕ್ರ.ಸಂ Sl.No	ತಾಲ್ಲೂಕುಗಳು Taluks	ವೈದ್ಯಕೀಯ ಕಾಲೇಜುಗಳು/Medical Colleges Year: 2013-14 (In Nos.)			
		ವೈದ್ಯಕೀಯ ಕಾಲೇಜುಗಳು (ಅಲೋಪತಿ) Medical Colleges (Allopathy)		ದಂತ ಶಿಕ್ಷಣ ಕಾಲೇಜುಗಳು Dental Colleges	
		ಕಾಲೇಜುಗಳ ಸಂಖ್ಯೆ Number of Colleges	ವಿದ್ಯಾರ್ಥಿಗಳು (ಪ್ರವೇಶ) Students (Intake)	ಕಾಲೇಜುಗಳ ಸಂಖ್ಯೆ Number of Colleges	ವಿದ್ಯಾರ್ಥಿಗಳು (ಪ್ರವೇಶ) Students (Intake)
1	2	630	631	632	633
1	ಭದ್ರಾವತಿ Bhadravathi				
2	ಹೊಸನಗರ Hosanagara				
3	ಸಾಗರ Sagara				
4	ಶಿಕಾರಿಪುರ Shikaripura				
5	ಶಿವಮೊಗ್ಗ Shimoga	1	100	1	40
6	ಸೊರಬ Soraba				
7	ತೀರ್ಥಹಳ್ಳಿ Thirthahalli				
	ಜಿಲ್ಲಾ ಮೊತ್ತ District Total	1	100	1	40

ಮಾಹಿತಿ: ನಿರ್ದೇಶಕರು, ಶಿವಮೊಗ್ಗ ವೈದ್ಯಕೀಯ ವಿಜ್ಞಾನಗಳ ಸಂಸ್ಥೆ ಮತ್ತು ಪ್ರಾಶುಂಪಾಲರು, ಶರಾವತಿ ದಂತ ಶಿಕ್ಷಣ ಕಾಲೇಜು.

10.14 ಪಾಲಿಟೆಕ್ನಿಕ್ ಕಾಲೇಜುಗಳು ಮತ್ತು ವಿದ್ಯಾರ್ಥಿಗಳ ಸಂಖ್ಯೆ									
10.14 No. of Polytechnic Colleges and Students Year: 2013-14									
ಕ್ರ.ಸಂ SI.No	ತಾಲ್ಲೂಕುಗಳು Taluku	ಪಾಲಿಟೆಕ್ನಿಕ್‌ಗಳು-ಸರ್ಕಾರಿ Polytechnic-Government				ಪಾಲಿಟೆಕ್ನಿಕ್‌ಗಳು-ಖಾಸಗಿ Polytechnic-Private (Aided & Unaided)			
		ಕಾಲೇಜುಗಳ ಸಂಖ್ಯೆ No. of Colleges	ಮೊದಲ ವರ್ಷ/1st Year			ಕಾಲೇಜುಗಳ ಸಂಖ್ಯೆ No. of Colleges	ಮೊದಲ ವರ್ಷ/1st Year		
			ಪುರುಷರು Male	ಮಹಿಳೆಯರು Female	ಒಟ್ಟು Total		ಪುರುಷರು Male	ಮಹಿಳೆಯರು Female	ಒಟ್ಟು Total
1	2	634	635	636	637	638	639	640	641
1	ಭದ್ರಾವತಿ Bhadravathi	1	190	62	252	0	0	0	0
2	ಹೊಸನಗರ Hosanaqara	0	0	0	0	0	0	0	0
3	ಸಾಗರ Sagara	0	0	0	0	1	250	67	317
4	ಶಿಕಾರಿಪುರ Shikaripura	1	0	165	165	0	0	0	0
5	ಶಿವಮೊಗ್ಗ Shimoga	1	0	183	183	3	637	144	781
6	ಸೊರಬ Soraba	1	106	67	173	0	0	0	0
7	ತೀರ್ಥಹಳ್ಳಿ Thirthahalli	0	0	0	0	1	167	63	230
	ಜಿಲ್ಲಾ ಮೊತ್ತ District Total	4	296	477	773	5	1054	274	1328

ಮಾಹಿತಿ: ಪ್ರಾಂಶುಪಾಲರು ವಿ.ಜಿ.ಎಸ್.ಎಸ್.ಜೆ ಸರ್ಕಾರಿ ಪಾಲಿಟೆಕ್ನಿಕ್ ಭದ್ರಾವತಿ, ಪ್ರಾಂಶುಪಾಲರು ಸಂಜಯ್ ಮೆಮೋರಿಯಲ್ ಪಾಲಿಟೆಕ್ನಿಕ್ ಸಾಗರ, ಪ್ರಾಂಶುಪಾಲರು ಸರ್ಕಾರಿ ಮಹಿಳಾ ಪಾಲಿಟೆಕ್ನಿಕ್ ಶಿರಾಳಕೊಪ್ಪ, ಪ್ರಾಂಶುಪಾಲರು ಸರ್ಕಾರಿ ಮಹಿಳಾ ಪಾಲಿಟೆಕ್ನಿಕ್ ಶಿವಮೊಗ್ಗ, ಪ್ರಾಂಶುಪಾಲರು ಡಿ.ವಿ.ಎಸ್ ಪಾಲಿಟೆಕ್ನಿಕ್ ಶಿವಮೊಗ್ಗ, ಪ್ರಾಂಶುಪಾಲರು ಡಿ.ಎಸ್ ದಿನಕರ್ ನ್ಯಾಶನಲ್ ಪಾಲಿಟೆಕ್ನಿಕ್ ಶಿವಮೊಗ್ಗ, ಪ್ರಾಂಶುಪಾಲರು ಪಿ.ಇ.ಎಸ್ ಪಾಲಿಟೆಕ್ನಿಕ್ ಶಿವಮೊಗ್ಗ ಪ್ರಾಂಶುಪಾಲರು ಸರ್ಕಾರಿ ಪಾಲಿಟೆಕ್ನಿಕ್ ಸೊರಬ, ಪ್ರಾಂಶುಪಾಲರು ಗ್ರೇಡ್-1 ಸಹ್ಯಾದ್ರಿ ಪಾಲಿಟೆಕ್ನಿಕ್ ತೀರ್ಥಹಳ್ಳಿ.

10.15 ಇಂಜಿನಿಯರಿಂಗ್ ಕಾಲೇಜುಗಳು ಮತ್ತು ವಿದ್ಯಾರ್ಥಿಗಳ ಸಂಖ್ಯೆ								
10.15 No. of Engineering Colleges and Students Year: 2013-14								
ಕ್ರ.ಸಂ Sl.No	ತಾಲ್ಲೂಕುಗಳು Taluku	ಇಂಜಿನಿಯರಿಂಗ್-ಸರ್ಕಾರಿ Engineering-Government				ಇಂಜಿನಿಯರಿಂಗ್-ಖಾಸಗಿ Engineering-Private (Aided)		
		ಕಾಲೇಜುಗಳ ಸಂಖ್ಯೆ No. of Colleges	ಮೊದಲ ವರ್ಷ 1st Year			ಕಾಲೇಜುಗಳ ಸಂಖ್ಯೆ No. of Colleges	ಮೊದಲ ವರ್ಷ 1st Year	
			ಪುರುಷರು Male	ಮಹಿಳೆಯರು Female	ಒಟ್ಟು Total		ಪುರುಷರು Male	ಮಹಿಳೆಯರು Female
1	2	642	643	644	645	646	647	648
1	ಭದ್ರಾವತಿ Bhadravathi				0			
2	ಹೊಸನಗರ Hosanaqara				0			
3	ಸಾಗರ Sagara				0			
4	ಶಿಕಾರಿಪುರ Shikaripura				0			
5	ಶಿವಮೊಗ್ಗ Shimoga				0	2	649	540
6	ಸೊರಬ Soraba				0			
7	ತೀರ್ಥಹಳ್ಳಿ Thirthahalli				0			
	ಜಿಲ್ಲಾ ಮೊತ್ತ District Total	0	0	0	0	2	649	540

ಮಾಹಿತಿ: ಪ್ರಾಶಂಪಾಲರು, ಪಿ.ಇ.ಎಸ್.ಐ.ಟಿ.ಎಂ ಶಿವಮೊಗ್ಗ ಮತ್ತು

ಪ್ರಾಶಂಪಾಲರು, ಜಿ.ಎನ್.ಎನ್.ಸಿ.ಇ, ಶಿವಮೊಗ್ಗ.

ಒಟ್ಟು Total
649
0
0
0
0
1189
0
0
1189

11. ಆರೋಗ್ಯ ಮತ್ತು ಕುಟುಂಬ ಕಲ್ಯಾಣ ಸೇವೆಗಳು/Health & Family Welfare Services													
11.1 ತಾಲ್ಲೂಕು, ಜಿಲ್ಲಾ, ಸ್ವಾಯತ್ತತೆ ಭೋದನೆ ಮತ್ತು ಇತರೆ ಆಸ್ಪತ್ರೆಗಳು													
11.1 Taluk, District, Autonomous & Teaching, Other Hospitals As on 31-03-2014 (In Nos.)													
ಕ್ರ.ಸಂ Sl.No	ತಾಲ್ಲೂಕುಗಳು Taluk	ತಾಲ್ಲೂಕು ಕೇಂದ್ರದ ಆಸ್ಪತ್ರೆಗಳು Taluka Hq Hospitals		ಜಿಲ್ಲಾ ಆಸ್ಪತ್ರೆಗಳು District Hospitals		ಹೆಚ್.ಎಫ್.ಡಬ್ಲ್ಯೂ ಅಡಿಯಲ್ಲಿ ಜಿಲ್ಲಾ ಆಸ್ಪತ್ರೆಗಳು Other Hospitals under HFW		ಸ್ವಾಯತ್ತತೆಯ ಶೈಕ್ಷಣಿಕ ಆಸ್ಪತ್ರೆಗಳು Autonomous & Teaching Hospitals		ಇತರೆ Others		ಒಟ್ಟು Total	
		ಸಂಖ್ಯೆ Nos.	ಹಾಸಿಗೆಗಳು Beds	ಸಂಖ್ಯೆ Nos.	ಹಾಸಿಗೆಗಳು Beds	ಸಂಖ್ಯೆ Nos.	ಹಾಸಿಗೆಗಳು Beds	ಸಂಖ್ಯೆ Nos.	ಹಾಸಿಗೆಗಳು Beds	ಸಂಖ್ಯೆ Nos.	ಹಾಸಿಗೆಗಳು Beds	ಸಂಖ್ಯೆ Nos.	ಹಾಸಿಗೆಗಳು Beds
1	2	650	651	652	653	654	655	656	657	658	659	660	661
1	ಭದ್ರಾವತಿ Bhadravathi	1	100	0	0	ಬಿಲ್ಕೋ		0	0	ಬಿಲ್ಕೋ		1	100
2	ಹೊಸನಗರ Hosanaqara	1	100	0	0			0	0			1	100
3	ಸಾಗರ Sagara	1	100	0	0			0	0			1	100
4	ಶಿಕಾರಿಪುರ Shikaripura	0	0	1	150			0	0			1	150
5	ಶಿವಮೊಗ್ಗ Shimoga	0	0	0	0			1	600			1	600
6	ಸೊರಬ Soraba	1	100	0	0			0	0			1	100
7	ತೀರ್ಥಹಳ್ಳಿ Thirthahalli	1	100	0	0			0	0			1	100
	ಜಿಲ್ಲಾ ಮೊತ್ತ District Total	5	500	1	150	0	0	1	600	0	0	7	1250

ಮಾಹಿತಿ: ಜಿಲ್ಲಾ ಆರೋಗ್ಯ ಮತ್ತು ಕುಟುಂಬ ಕಲ್ಯಾಣಾಧಿಕಾರಿಗಳು

11.2 ಆಸ್ಪತ್ರೆಗಳು, ವೈದ್ಯರ ಮತ್ತು ಹಾಸಿಗೆಗಳ ಸಂಖ್ಯೆ								
11.2 No. of Hospitals, Doctors & Beds As on 31-03-2014 (In Nos.)								
ಕ್ರ.ಸಂ Sl.No	ತಾಲ್ಲೂಕುಗಳು Taluks	ಆಸ್ಪತ್ರೆಗಳ ಸಂಖ್ಯೆ No. of Hospitals			ಆಸ್ಪತ್ರೆಯಲ್ಲಿನ ಸರ್ಕಾರಿ ವೈದ್ಯರ ಸಂಖ್ಯೆ No. Govt. Doctors	ಸರ್ಕಾರಿ ಆಸ್ಪತ್ರೆಯಲ್ಲಿನ ಹಾಸಿಗೆಗಳ ಸಂಖ್ಯೆ No. of beds in Govet. Hospitals	ಔಷಧಿ ಅಂಗಡಿಗಳು Medical Shops	ರಕ್ತ ನಿಧಿಗಳು Blood Banks
		ಸರ್ಕಾರಿ Government	ಖಾಸಗಿ Private	ಒಟ್ಟು Total				
1	2	662	663	664	665	666	667	668
1	ಭದ್ರಾವತಿ Bhadravathi	17	8	25	34	220	124	2
2	ಹೊಸನಗರ Hosanaqara	11	1	12	25	160	21	0
3	ಸಾಗರ Saagara	17	11	28	37	220	62	0
4	ಶಿಕಾರಿಪುರ Shikaripura	20	6	26	24	288	68	0
5	ಶಿವಮೊಗ್ಗ Shimoga	19	35	54	34	756	428	4
6	ಸೊರಬ Soraba	18	2	20	30	226	39	0
7	ತೀರ್ಥಹಳ್ಳಿ Thirthahalli	17	5	22	30	220	43	0
	ಜಿಲ್ಲಾ ಮೊತ್ತ District Total	119	68	187	214	2090	785	6

ಮಾಹಿತಿ: ಜಿಲ್ಲಾ ಆರೋಗ್ಯ ಮತ್ತು ಕುಟುಂಬ ಕಲ್ಯಾಣಾಧಿಕಾರಿಗಳು

ಮತ್ತು ಸಹಾಯಕ ಔಷಧ ನಿಯಂತ್ರಕರು, ಶಿವಮೊಗ್ಗ ವೃತ್ತ.

11.3 ಆಲೋಪತಿ ಆಸ್ಪತ್ರೆಗಳು, ಭಾರತೀಯ ವೈದ್ಯಪದ್ಧತಿ ಆಸ್ಪತ್ರೆಗಳು, ಪ್ರಾಥಮಿಕ, ಪ್ರಾಥಮಿಕ ಆರೋಗ್ಯ ಕೇಂದ್ರಗಳು, ಆರೋಗ್ಯ ಕೇಂದ್ರಗಳು ಮತ್ತು ಪ್ರಾಥಮಿಕ ಆರೋಗ್ಯ ಕೇಂದ್ರಗಳು

11.3 Allopathy Hospitals, Indian System of Medicine Hospitals, Pvt Hospitals including Nursing Homes/Clinics, Primary Health Centres & Community Health Centres As on 31-03-2014 (In Nos.)

ಕ್ರ.ಸಂ SI.No	ತಾಲ್ಲೂಕುಗಳು Taluks	ಆಲೋಪತಿ ಆಸ್ಪತ್ರೆಗಳು Allopathy Hospitals		ಭಾರತೀಯ ವೈದ್ಯಪದ್ಧತಿ ಆಸ್ಪತ್ರೆಗಳು Indian System of Medicine Hospitals		ಖಾಸಗಿ ಆಸ್ಪತ್ರೆಗಳು (ನರ್ಸಿಂಗ್ ಹೋಂಗಳು) No. of Pvt. Hospitals including Nurising Homes/Clinics	ಪ್ರಾಥಮಿಕ ಆರೋಗ್ಯ ಕೇಂದ್ರಗಳು Primary Health Centres		ಸಮುದಾಯ ಆರೋಗ್ಯ ಕೇಂದ್ರಗಳು Community Health Centres	
		ಸಂಖ್ಯೆ Nos.	ಹಾಸಿಗೆ Beds	ಸಂಖ್ಯೆ Nos.	ಹಾಸಿಗೆ Beds		ಸಂಖ್ಯೆ Nos.	ಹಾಸಿಗೆ Beds	ಸಂಖ್ಯೆ Nos.	ಹಾಸಿಗೆ Beds
1	2	669	670	671	672	673	674	675	676	677
1	ಭದ್ರಾವತಿ Bhadravathi	ಜಿಲ್ಲೆ	ಜಿಲ್ಲೆ	7	ಜಿಲ್ಲೆ	14	15	90	1	30
2	ಹೊಸನಗರ Hosanaqara			5		3	10	60	0	0
3	ಸಾಗರ Sagara			2		13	15	90	1	30
4	ಶಿಕಾರಿಪುರ Shikaripura			3		8	18	108	1	30
5	ಶಿವಮೊಗ್ಗ Shimoga			7		52	16	96	2	60
6	ಸೊರಬ Soraba			5		3	16	96	1	30
7	ತೀರ್ಥಹಳ್ಳಿ Thirthahalli			5		5	15	90	1	30
	ಜಿಲ್ಲಾ ಮೊತ್ತ District Total	0	0	34	0	98	105	630	7	210

ಮಾಹಿತಿ: ಜಿಲ್ಲಾ ಆರೋಗ್ಯ ಮತ್ತು ಕುಟುಂಬ ಕಲ್ಯಾಣಾಧಿಕಾರಿಗಳು
ಮತ್ತು ಜಿಲ್ಲಾ ಆಯುಷ್ ಅಧಿಕಾರಿಗಳು

11.4 ಮಕ್ಕಳಿಗೆ ನೀಡಲಾದ ರೋಗ ನಿರೋಧಕ ಲಸಿಕೆಗಳು							
11.4 Immunisation given to Children Year: 2013-14 (In Nos.)							
ಕ್ರ.ಸಂ Sl.No	ತಾಲ್ಲೂಕುಗಳು Taluku	ಲಸಿಕೆ/Immunisation					
		ಪೆಂಟಾವಲೆಂಟ್ Pentavalent	ಪೋಲಿಯೋ Polio	ಬಿ.ಸಿ.ಜಿ B.C.G	ದಡಾರ Measles	ಟಿ.ಟಿ T.T	ಹೆಪಟೈಟಿಸ್ 'ಬಿ' Hepatitis 'B'
1	2	678	679	680	681	682	683
1	ಭದ್ರಾವತಿ Bhadravathi	5671	5756	5356	5653	5731	4819
2	ಹೊಸನಗರ Hosanagara	1679	1723	1009	1575	1479	1103
3	ಸಾಗರ Sagara	3589	3589	3511	3289	3224	3079
4	ಶಿಕಾರಿಪುರ Shikaripura	4348	4337	3694	4312	5393	2473
5	ಶಿವಮೊಗ್ಗ Shimoga	8657	8490	10524	7890	8348	5888
6	ಸೊರಬ Soraba	3233	3089	1677	3179	3209	1286
7	ತೀರ್ಥಹಳ್ಳಿ Thirthahalli	1902	1850	1613	1745	1737	1122
	ಜಿಲ್ಲಾ ಮೊತ್ತ District Total	29079	28834	27384	27643	29121	19770

ಮಾಹಿತಿ: ಜಿಲ್ಲಾ ಆರೋಗ್ಯ ಮತ್ತು ಕುಟುಂಬ ಕಲ್ಯಾಣಾಧಿಕಾರಿಗಳು

11.5 ಕುಟುಂಬ ಯೋಜನೆ ವಿಧಾನಗಳು ಹಾಗೂ ಏಡ್ಸ್, ಕುಷ್ಮರೋಗ, ಕ್ಷಯರೋಗ ನಿಯಂತ್ರಣ ಕಾರ್ಯಕ್ರಮಗಳು										
11.5 Family Planning Measures and AIDS, Leprosy, TB Control Programmes Year: 2013-14 (In Nos.)										
ಕ್ರ.ಸಂ Sl.No	ತಾಲ್ಲೂಕುಗಳು Taluku	ಸಂತಾನಹರಣಶಸ್ತ್ರ ಚಿಕಿತ್ಸೆ Sterilisation		ಕುಟುಂಬ ಯೋಜನೆ ವಿಧಾನಗಳು Family Planing Measures in users			ಏಡ್ಸ್ ರೋಗ ನಿಯಂತ್ರಣ ಕಾರ್ಯಕ್ರಮ ಗುರುತಿಸಿದ ಏಡ್ಸ್ ರೋಗಿಗಳು No. of identified Aids patients			
		ವ್ಯಾಸೆಕ್ಟಮಿ Vasectomy	ಟ್ಯೂಬೆಕ್ಟಮಿ Tubectomy	ಐ.ಯು.ಡಿ I.U.D User	ಸಿ.ಸಿ C.C User	ಓ.ಪಿ O.P User	ಗಂಡಸರು Male	ಹೆಂಗಸರು Female	ಟಿ.ಎಸ್/ಟಿ.ಜಿ TS/TG	ಒಟ್ಟು Total
1	2	684	685	686	687	688	689	690	691	692
1	ಭದ್ರಾವತಿ Bhadravathi	3	1404	1065	849	818	30	35	0	65
2	ಹೊಸನಗರ Hosanaagara	1	509	439	711	548	6	2	0	8
3	ಸಾಗರ Sagara	2	1032	879	1183	899	14	16	0	30
4	ಶಿಕಾರಿಪುರ Shikaripura	1	1343	1009	1425	1087	21	22	0	43
5	ಶಿವಮೊಗ್ಗ Shimoga	4	3091	1385	1696	1474	172	164	0	336
6	ಸೊರಬ Soraba	0	705	783	793	833	11	13	0	24
7	ತೀರ್ಥಹಳ್ಳಿ Thirthahalli	4	597	788	757	499	17	9	0	26
	ಜಿಲ್ಲಾ ಮೊತ್ತ District Total	15	8681	6348	7414	6158	271	261	0	532

ಮಾಹಿತಿ: ಜಿಲ್ಲಾ ಆರೋಗ್ಯ ಮತ್ತು ಕುಟುಂಬ ಕಲ್ಯಾಣಾಧಿಕಾರಿಗಳು

11.5 ಕುಟುಂಬ ಯೋಜನೆ ವಿಧಾನಗಳು ಹಾಗೂ ಏಡ್ಸ್, ಕುಷ್ಠರೋಗ, ಕ್ಷಯರೋಗ ನಿಯಂತ್ರಣ ಕಾರ್ಯಕ್ರಮಗಳು									
11.5 Family Planning Measures and AIDS, Leporosity, TB Control Programmes									
ಕ್ರ.ಸಂ Sl.No	ತಾಲ್ಲೂಕುಗಳು Taluks	ಏಡ್ಸ್ ರೋಗ ನಿಯಂತ್ರಣ ಕಾರ್ಯಕ್ರಮ/Aids Control Programme							
		ಗುಣವಾದ ರೋಗಿಗಳು/Patients Cured				ಮರಣಹೊಂದಿದ ರೋಗಿಗಳು/Death Occurred			
		ಗಂಡಸರು Male	ಹೆಂಗಸರು Female	ಟಿ.ಎಸ್/ಟಿ.ಜಿ TS/TG	ಒಟ್ಟು Total	ಗಂಡಸರು Male	ಹೆಂಗಸರು Female	ಟಿ.ಎಸ್/ಟಿ.ಜಿ TS/TG	ಒಟ್ಟು Total
1	2	693	694	695	696	697	698	699	700
1	ಭದ್ರಾವತಿ Bhadravathi	0	0	0	0	10	12	0	22
2	ಹೊಸನಗರ Hosanagara	0	0	0	0	4	1	0	5
3	ಸಾಗರ Sagara	0	0	0	0	3	2	0	5
4	ಶಿಕಾರಿಪುರ Shikaripura	0	0	0	0	8	6	0	14
5	ಶಿವಮೊಗ್ಗ Shimoga	0	0	0	0	29	26	0	55
6	ಸೊರಬ Soraba	0	0	0	0	6	1	0	7
7	ತೀರ್ಥಹಳ್ಳಿ Thirthahalli	0	0	0	0	5	2	0	7
	ಜಿಲ್ಲಾ ಮೊತ್ತ District Total	0	0	0	0	65	50	0	115

ಮಾಹಿತಿ: ಜಿಲ್ಲಾ ಆರೋಗ್ಯ ಮತ್ತು ಕುಟುಂಬ ಕಲ್ಯಾಣಾಧಿಕಾರಿಗಳು

11.5 ಕುಟುಂಬ ಯೋಜನೆ ವಿಧಾನಗಳು ಹಾಗೂ ಏಡ್ಸ್, ಕುಷ್ಠರೋಗ, ಕ್ಷಯರೋಗ ನಿಯಂತ್ರಣ ಕಾರ್ಯಕ್ರಮಗಳು							
11.5 Family Planning Measures and AIDS, Leprosy, TB Control Programmes							
ಕ್ರ.ಸಂ Sl.No	ತಾಲ್ಲೂಕುಗಳು Taluks	ಕುಷ್ಠ ರೋಗ ನಿಯಂತ್ರಣ ಕಾರ್ಯಕ್ರಮ/Leprosy Control Programme					
		ಗುರುತಿಸಿದ ಕುಷ್ಠ ರೋಗಿಗಳು/No. Identified			ಗುಣವಾದ ರೋಗಿಗಳು/Patients Cured		
		ಗಂಡಸರು Male	ಹೆಂಗಸರು Female	ಒಟ್ಟು Total	ಗಂಡಸರು Male	ಹೆಂಗಸರು Female	ಒಟ್ಟು Total
1	2	701	702	703	704	705	706
1	ಭದ್ರಾವತಿ Bhadravathi	5	4	9	8	1	9
2	ಹೊಸನಗರ Hosanagara	0	1	1	0	2	2
3	ಸಾಗರ Sagara	4	1	5	2	1	3
4	ಶಿಕಾರಿಪುರ Shikaripura	8	4	12	10	6	16
5	ಶಿವಮೊಗ್ಗ Shimoga	13	6	19	20	2	22
6	ಸೊರಬ Soraba	7	1	8	2	2	4
7	ತೀರ್ಥಹಳ್ಳಿ Thirthahalli	1	1	2	0	0	0
	ಜಿಲ್ಲಾ ಮೊತ್ತ District Total	38	18	56	42	14	56

ಮಾಹಿತಿ: ಜಿಲ್ಲಾ ಆರೋಗ್ಯ ಮತ್ತು ಕುಟುಂಬ ಕಲ್ಯಾಣಾಧಿಕಾರಿಗಳು

11.5 ಕುಟುಂಬ ಯೋಜನೆ ವಿಧಾನಗಳು ಹಾಗೂ ಏಡ್ಸ್, ಕುಷ್ಠರೋಗ, ಕ್ಷಯರೋಗ ನಿಯಂತ್ರಣ ಕಾರ್ಯಕ್ರಮಗಳು										
11.5 Family Planning Measures and AIDS, Leporosity, TB Control Programmes As on 31-03-2014 (In Nos.)										
ಕ್ರ.ಸಂ Sl.No	ತಾಲ್ಲೂಕುಗಳು Taluku	ಕ್ಷಯ ರೋಗ ನಿಯಂತ್ರಣ ಕಾರ್ಯಕ್ರಮ/T.B Control Programme								
		ಗುರುತಿಸಲಾದ ಟಿ.ಬಿ ರೋಗಿಗಳು No. of Identified T.B Patients			ಗುಣವಾದ ರೋಗಿಗಳು Patients Cured			ಮರಣ ಹೊಂದಿದ ರೋಗಿಗಳು Death Occurred		
		ಗಂಡಸರು Male	ಹೆಂಗಸರು Female	ಒಟ್ಟು Total	ಗಂಡಸರು Male	ಹೆಂಗಸರು Female	ಒಟ್ಟು Total	ಗಂಡಸರು Male	ಹೆಂಗಸರು Female	ಒಟ್ಟು Total
1	2	707	708	709	710	711	712	713	714	715
1	ಭದ್ರಾವತಿ Bhadravathi	225	91	316	142	65	207	10	0	10
2	ಹೊಸನಗರ Hosanaagara	55	34	89	19	1	20	0	0	0
3	ಸಾಗರ Sagara	96	69	165	93	67	160	5	3	8
4	ಶಿಕಾರಿಪುರ Shikaripura	114	68	182	75	32	107	7	1	8
5	ಶಿವಮೊಗ್ಗ Shimoga	266	134	400	151	65	216	10	1	11
6	ಸೊರಬ Soraba	67	41	108	9	3	12	1	0	1
7	ತಿರ್ಥಹಳ್ಳಿ Thirthahalli	47	33	80	6	5	11	1	1	2
	ಜಿಲ್ಲಾ ಮೊತ್ತ District Total	870	470	1340	495	238	733	34	6	40

ಮಾಹಿತಿ: ಜಿಲ್ಲಾ ಆರೋಗ್ಯ ಮತ್ತು ಕುಟುಂಬ ಕಲ್ಯಾಣಾಧಿಕಾರಿಗಳು

11.6 ವಿವಿಧ ಆರೋಗ್ಯ ಸೌಲಭ್ಯಗಳು									
11.6 Different Health Facilities As on 31-03-2014 (In Nos.)									
ಕ್ರ.ಸಂ Sl.No	ತಾಲ್ಲೂಕುಗಳು Taluks	ಎಫ್.ಆರ್. ಯು FRU Units (First Referral Units)	108 ಅಂಬುಲೆನ್ಸ್ 108 Ambulance		ಪ್ರತಿ ದಿನ (24/7) ಕಾರ್ಯನಿರ್ವಹಿಸುವ ಆಸ್ಪತ್ರೆಗಳ ಸಂಖ್ಯೆ 24 hours and 7 days working Hospitals		ಜನನಿ ಸುರಕ್ಷಾ ಯೋಜನೆ ಪಡೆದ ಫಲಾನುಭವಿಗಳ ಸಂಖ್ಯೆ No. of beneficiaries in Jananni Suraksh Yojana	ಮಡಿಲು ಕಿಟ್‌ಪಡೆದ ಫಲಾನುಭವಿಗಳ ಸಂಖ್ಯೆ No.of Beneficiaries madilu kit	ಮಾತೃ ಸಂಬಂಧಿ ಮರಣ ದರ (ಲಕ್ಷ) Maternal Mortality Death Rate (in lakh)
			ವಾಹನಗಳ ಸಂಖ್ಯೆ No. of Vehicals	ಪ್ರಯೋಜನ ಪಡೆದ ರೋಗಿಗಳ ಸಂಖ್ಯೆ No.of benefited patients	ಸಂಖ್ಯೆಗಳು Nos.	ಈ ಆಸ್ಪತ್ರೆಗಳಲ್ಲಾದ ಹರಿಗೆಗಳ ಸಂಖ್ಯೆ No.of benefited patients			
1	2	716	717	718	719	720	721	722	723
1	ಭದ್ರಾವತಿ Bhadravathi	1	3	3713	2	112	1837	1318	61.92
2	ಹೊಸನಗರ Hosanagara	1	2	1463	5	408	486	532	122.10
3	ಸಾಗರ Sagara	1	2	1799	4	184	1511	1277	24.94
4	ಶಿಕಾರಿಪುರ Shikaripura	1	2	3214	5	444	1867	2671	54.02
5	ಶಿವಮೊಗ್ಗ Shimoga	1	3	4583	1	76	1334	6667	13.18
6	ಸೊರಬ Soraba	1	2	2593	5	417	1106	933	0.00
7	ತೀರ್ಥಹಳ್ಳಿ Thirthahalli	1	2	1288	2	121	631	690	0.00
	ಜಿಲ್ಲಾ ಮೊತ್ತ District Total	7	16	18653	24	1762	8772	14088	*80.58

ಮಾಹಿತಿ: ಜಿಲ್ಲಾ ಆರೋಗ್ಯ ಮತ್ತು ಕುಟುಂಬ ಕಲ್ಯಾಣಾಧಿಕಾರಿಗಳು

* ಜಿಲ್ಲಾ ಸರಾಸರಿ

12. ಸಮಾಜ ಕಲ್ಯಾಣ/Social Welfare							
12.1 ಪರಿಶಿಷ್ಟ ಜಾತಿ ವಿದ್ಯಾರ್ಥಿ ನಿಲಯಗಳು							
12.1 Scheduled Caste Student Hostels As on 31-03-2014 (In Nos.)							
ಕ್ರ.ಸಂ Sl.No	ತಾಲ್ಲೂಕುಗಳು Taluks	ಸರ್ಕಾರಿ ಮಟ್ಟಕ್ಕೆ ಪೂರ್ವ/Government -Pre-Matric					
		ಬಾಲಕರು/Boys		ಬಾಲಕಿಯರು/Girls		ಒಟ್ಟು/Total	
		ಸಂಖ್ಯೆ Nos.	ವಿದ್ಯಾರ್ಥಿಗಳು Students	ಸಂಖ್ಯೆ Nos.	ವಿದ್ಯಾರ್ಥಿಗಳು Students	ಸಂಖ್ಯೆ Nos.	ವಿದ್ಯಾರ್ಥಿಗಳು Students
1	2	724	725	726	727	728	729
1	ಭದ್ರಾವತಿ Bhadravathi	7	415	1	65	8	480
2	ಹೊಸನಗರ Hosanaqara	1	45	2	83	3	128
3	ಸಾಗರ Sagara	3	174	2	129	5	303
4	ಶಿಕಾರಿಪುರ Shikaripura	11	607	3	216	14	823
5	ಶಿವಮೊಗ್ಗ Shimoga	3	289	2	165	5	454
6	ಸೊರಬ Soraba	9	545	3	205	12	750
7	ತೀರ್ಥಹಳ್ಳಿ Thirthahalli	1	49	1	51	2	100
	ಜಿಲ್ಲಾ ಮೊತ್ತ District Total	35	2124	14	914	49	3038

ಮಾಹಿತಿ: ಜಿಲ್ಲಾ ಸಮಾಜ ಕಲ್ಯಾಣಾಧಿಕಾರಿಗಳು.

12.1 ಪರಿಶಿಷ್ಟ ಜಾತಿ ವಿದ್ಯಾರ್ಥಿ ನಿಲಯಗಳು							
12.1 Scheduled Caste Student Hostels As on 31-03-2014 (In Nos.)							
ಕ್ರ.ಸಂ Sl.No	ತಾಲ್ಲೂಕುಗಳು Taluks	ಸರ್ಕಾರಿ ಮೆಟ್ರಿಕ್ ನಂತರ/Government -Post-Matric					
		ಬಾಲಕರು/Boys		ಬಾಲಕಿಯರು/Girls		ಒಟ್ಟು/Total	
		ಸಂಖ್ಯೆ Nos.	ವಿದ್ಯಾರ್ಥಿಗಳು Students	ಸಂಖ್ಯೆ Nos.	ವಿದ್ಯಾರ್ಥಿಗಳು Students	ಸಂಖ್ಯೆ Nos.	ವಿದ್ಯಾರ್ಥಿಗಳು Students
1	2	730	731	732	733	734	735
1	ಭದ್ರಾವತಿ Bhadravathi	2	150	2	125	4	225
2	ಹೊಸನಗರ Hosanaagara	0	0	0	0	0	0
3	ಸಾಗರ Sagara	1	104	1	110	2	214
4	ಶಿಕಾರಿಪುರ Shikaripura	1	159	1	126	2	285
5	ಶಿವಮೊಗ್ಗ Shimoga	3	800	3	460	6	1260
6	ಸೊರಬ Soraba	1	50	2	200	3	250
7	ತೀರ್ಥಹಳ್ಳಿ Thirthahalli	1	48	0	0	1	48
	ಜಿಲ್ಲಾ ಮೊತ್ತ District Total	9	1311	9	1021	18	2282

ಮಾಹಿತಿ: ಜಿಲ್ಲಾ ಸಮಾಜ ಕಲ್ಯಾಣಾಧಿಕಾರಿಗಳು.

12.1 ಪರಿಶಿಷ್ಟ ಜಾತಿ ವಿದ್ಯಾರ್ಥಿ ನಿಲಯಗಳು							
12.1 Scheduled Caste Student Hostels As on 31-03-2014 (In Nos.)							
ಕ್ರ.ಸಂ Sl.No	ತಾಲ್ಲೂಕುಗಳು Taluks	ಅನುದಾನಿತ ಮೆಟ್ರಿಕ್ ಪೂರ್ವ/Aided Pre-Matric					
		ಬಾಲಕರು/Boys		ಬಾಲಕಿಯರು/Girls		ಒಟ್ಟು/Total	
		ಸಂಖ್ಯೆ Nos.	ವಿದ್ಯಾರ್ಥಿಗಳು Students	ಸಂಖ್ಯೆ Nos.	ವಿದ್ಯಾರ್ಥಿಗಳು Students	ಸಂಖ್ಯೆ Nos.	ವಿದ್ಯಾರ್ಥಿಗಳು Students
1	2	736	737	738	739	740	741
1	ಭದ್ರಾವತಿ Bhadravathi	0	0	0	0	0	0
2	ಹೊಸನಗರ Hosanagara	0	0	0	0	0	0
3	ಸಾಗರ Sagara	0	0	0	0	0	0
4	ಶಿಕಾರಿಪುರ Shikaripura	1	40	1	40	2	80
5	ಶಿವಮೊಗ್ಗ Shimoga	0	0	0	0	0	0
6	ಸೊರಬ Soraba	0	0	0	0	0	0
7	ತೀರ್ಥಹಳ್ಳಿ Thirthahalli	0	0	0	0	0	0
	ಜಿಲ್ಲಾ ಮೊತ್ತ District Total	1	40	1	40	2	80

ಮಾಹಿತಿ: ಜಿಲ್ಲಾ ಸಮಾಜ ಕಲ್ಯಾಣಾಧಿಕಾರಿಗಳು.

12.1 ಪರಿಶಿಷ್ಟ ಜಾತಿ ವಿದ್ಯಾರ್ಥಿ ನಿಲಯಗಳು							
12.1 Scheduled Caste Student Hostels As on 31-03-2014 (In Nos.)							
ಕ್ರ.ಸಂ Sl.No	ತಾಲ್ಲೂಕುಗಳು Taluks	ಅನುದಾನಿತ ಮೆಟ್ರಿಕ್ ನಂತರ/Aided Post-Matric					
		ಬಾಲಕರು/Boys		ಬಾಲಕಿಯರು/Girls		ಒಟ್ಟು/Total	
		ಸಂಖ್ಯೆ Nos.	ವಿದ್ಯಾರ್ಥಿಗಳು Students	ಸಂಖ್ಯೆ Nos.	ವಿದ್ಯಾರ್ಥಿಗಳು Students	ಸಂಖ್ಯೆ Nos.	ವಿದ್ಯಾರ್ಥಿಗಳು Students
1	2	742	743	744	745	746	747
1	ಭದ್ರಾವತಿ Bhadravathi	0	0	0	0	0	0
2	ಹೊಸನಗರ Hosanagara	0	0	0	0	0	0
3	ಸಾಗರ Sagara	0	0	0	0	0	0
4	ಶಿಕಾರಿಪುರ Shikaripura	0	0	0	0	0	0
5	ಶಿವಮೊಗ್ಗ Shimoga	0	0	0	0	0	0
6	ಸೊರಬ Soraba	0	0	0	0	0	0
7	ತೀರ್ಥಹಳ್ಳಿ Thirthahalli	0	0	0	0	0	0
	ಜಿಲ್ಲಾ ಮೊತ್ತ District Total	0	0	0	0	0	0

ಮಾಹಿತಿ: ಜಿಲ್ಲಾ ಸಮಾಜ ಕಲ್ಯಾಣಾಧಿಕಾರಿಗಳು.

12.1 ಆಶ್ರಮ ವಸತಿ ಶಾಲೆಗಳು					
12.1 Ashrama Residential School As on 31-03-2014 (In Nos)					
ಕ್ರ.ಸಂ Sl.No	ತಾಲ್ಲೂಕುಗಳು Taluks	ಪರಿಶಿಷ್ಟ ಜಾತಿ ಆಶ್ರಮ ವಸತಿ ಶಾಲೆಗಳು Scheduled Caste Ashrama Residential School		ಪರಿಶಿಷ್ಟ ವರ್ಗ ಆಶ್ರಮ ವಸತಿ ಶಾಲೆಗಳು Scheduled Tribe Ashrama Residential School	
		ಸಂಖ್ಯೆ Nos.	ವಿದ್ಯಾರ್ಥಿಗಳು Students	ಸಂಖ್ಯೆ Nos.	ವಿದ್ಯಾರ್ಥಿಗಳು Students
1	2	748	749	750	751
1	ಭದ್ರಾವತಿ Bhadravathi	0	0	0	0
2	ಹೊಸನಗರ Hosanagara	0	0	0	0
3	ಸಾಗರ Sagara	0	0	1	19
4	ಶಿಕಾರಿಪುರ Shikaripura	2	250	0	0
5	ಶಿವಮೊಗ್ಗ Shimoga	0	0	1	125
6	ಸೊರಬ Soraba	0	0	0	0
7	ತೀರ್ಥಹಳ್ಳಿ Thirthahalli	0	0	0	0
	ಜಿಲ್ಲಾ ಮೊತ್ತ District Total	2	250	2	144

ಮಾಹಿತಿ: ಜಿಲ್ಲಾ ಸಮಾಜ ಕಲ್ಯಾಣಾಧಿಕಾರಿಗಳು.

12.2 ಪರಿಶಿಷ್ಟ ಪಂಗಡ ವಿದ್ಯಾರ್ಥಿ ನಿಲಯಗಳು							
12.2 Scheduled Tribes Student Hostels As on 31-03-2014 (n Nos)							
ಕ್ರ.ಸಂ Sl.No	ತಾಲ್ಲೂಕುಗಳು Taluks	ಸರ್ಕಾರಿ ಮೆಟ್ರಿಕ್ ಪೂರ್ವ/Government Pre-Matric.					
		ಬಾಲಕರು/Boys		ಬಾಲಕಿಯರು/Girls		ಒಟ್ಟು/Total	
		ಸಂಖ್ಯೆ Nos.	ವಿದ್ಯಾರ್ಥಿಗಳು Students	ಸಂಖ್ಯೆ Nos.	ವಿದ್ಯಾರ್ಥಿಗಳು Students	ಸಂಖ್ಯೆ Nos.	ವಿದ್ಯಾರ್ಥಿಗಳು Students
1	2	752	753	754	755	756	757
1	ಭದ್ರಾವತಿ Bhadravathi	1	85	0	0	1	85
2	ಹೊಸನಗರ Hosanagara	0	0	0	0	0	0
3	ಸಾಗರ Sagara	1	50	0	0	1	50
4	ಶಿಕಾರಿಪುರ Shikaripura	0	0	0	0	0	0
5	ಶಿವಮೊಗ್ಗ Shimoga	0	0	0	0	0	0
6	ಸೊರಬ Soraba	0	0	0	0	0	0
7	ತೀರ್ಥಹಳ್ಳಿ Thirthahalli	0	0	0	0	0	0
	ಜಿಲ್ಲಾ ಮೊತ್ತ District Total	2	135	0	0	2	135

ಮಾಹಿತಿ: ಜಿಲ್ಲಾ ಸಮಾಜ ಕಲ್ಯಾಣಾಧಿಕಾರಿಗಳು.

12.2 ಪರಿಶಿಷ್ಟ ಪಂಗಡ ವಿದ್ಯಾರ್ಥಿ ನಿಲಯಗಳು							
12.2 Scheduled Tribes Student Hostels As on 31-03-2014 (n Nos)							
ಕ್ರ.ಸಂ Sl.No	ತಾಲ್ಲೂಕುಗಳು Taluks	ಸರ್ಕಾರಿ ಮೆಟ್ರಿಕ್ ನಂತರ/Government Post-Matric.					
		ಬಾಲಕರು/Boys		ಬಾಲಕಿಯರು/Girls		ಒಟ್ಟು/Total	
		ಸಂಖ್ಯೆ Nos.	ವಿದ್ಯಾರ್ಥಿಗಳು Students	ಸಂಖ್ಯೆ Nos.	ವಿದ್ಯಾರ್ಥಿಗಳು Students	ಸಂಖ್ಯೆ Nos.	ವಿದ್ಯಾರ್ಥಿಗಳು Students
1	2	758	759	760	761	762	763
1	ಭದ್ರಾವತಿ Bhadravathi	0	0	0	0	0	0
2	ಹೊಸನಗರ Hosanagara	0	0	0	0	0	0
3	ಸಾಗರ Sagara	0	0	0	0	0	0
4	ಶಿಕಾರಿಪುರ Shikaripura	0	0	0	0	0	0
5	ಶಿವಮೊಗ್ಗ Shimoga	0	0	0	0	0	0
6	ಸೊರಬ Soraba	0	0	0	0	0	0
7	ತೀರ್ಥಹಳ್ಳಿ Thirthahalli	0	0	0	0	0	0
	ಜಿಲ್ಲಾ ಮೊತ್ತ District Total	0	0	0	0	0	0

ಮಾಹಿತಿ: ಜಿಲ್ಲಾ ಸಮಾಜ ಕಲ್ಯಾಣಾಧಿಕಾರಿಗಳು.

12.2 ಪರಿಶಿಷ್ಟ ಪಂಗಡ ವಿದ್ಯಾರ್ಥಿ ನಿಲಯಗಳು							
12.2 Scheduled Tribes Student Hostels As on 31-03-2014 (n Nos)							
ಕ್ರ.ಸಂ Sl.No	ತಾಲ್ಲೂಕುಗಳು Taluks	ಅನುದಾನಿತ ಮೆಟ್ರಿಕ್ ಪೂರ್ವ/Aided Pre-Matric.					
		ಬಾಲಕರು/Boys		ಬಾಲಕಿಯರು/Girls		ಒಟ್ಟು/Total	
		ಸಂಖ್ಯೆ Nos.	ವಿದ್ಯಾರ್ಥಿಗಳು Students	ಸಂಖ್ಯೆ Nos.	ವಿದ್ಯಾರ್ಥಿಗಳು Students	ಸಂಖ್ಯೆ Nos.	ವಿದ್ಯಾರ್ಥಿಗಳು Students
1	2	764	765	766	767	768	769
1	ಭದ್ರಾವತಿ Bhadravathi	0	0	0	0	0	0
2	ಹೊಸನಗರ Hosanagara	0	0	0	0	0	0
3	ಸಾಗರ Sagara	0	0	0	0	0	0
4	ಶಿಕಾರಿಪುರ Shikaripura	0	0	0	0	0	0
5	ಶಿವಮೊಗ್ಗ Shimoga	0	0	0	0	0	0
6	ಸೊರಬ Soraba	0	0	0	0	0	0
7	ತೀರ್ಥಹಳ್ಳಿ Thirthahalli	0	0	0	0	0	0
	ಜಿಲ್ಲಾ ಮೊತ್ತ District Total	0	0	0	0	0	0

ಮಾಹಿತಿ: ಜಿಲ್ಲಾ ಸಮಾಜ ಕಲ್ಯಾಣಾಧಿಕಾರಿಗಳು.

12.2 ಪರಿಶಿಷ್ಟ ಪಂಗಡ ವಿದ್ಯಾರ್ಥಿ ನಿಲಯಗಳು							
12.2 Scheduled Tribes Student Hostels As on 31-03-2014 (n Nos)							
ಕ್ರ.ಸಂ Sl.No	ತಾಲ್ಲೂಕುಗಳು Taluks	ಅನುದಾನಿತ ಮೆಟ್ರಿಕ್ ಸಂತರ/Aided Post-Matric.					
		ಬಾಲಕರು/Boys		ಬಾಲಕಿಯರು/Girls		ಒಟ್ಟು/Total	
		ಸಂಖ್ಯೆ Nos.	ವಿದ್ಯಾರ್ಥಿಗಳು Students	ಸಂಖ್ಯೆ Nos.	ವಿದ್ಯಾರ್ಥಿಗಳು Students	ಸಂಖ್ಯೆ Nos.	ವಿದ್ಯಾರ್ಥಿಗಳು Students
1	2	770	771	772	773	774	775
1	ಭದ್ರಾವತಿ Bhadravathi	0	0	0	0	0	0
2	ಹೊಸನಗರ Hosanagara	0	0	0	0	0	0
3	ಸಾಗರ Sagara	0	0	0	0	0	0
4	ಶಿಕಾರಿಪುರ Shikaripura	0	0	0	0	0	0
5	ಶಿವಮೊಗ್ಗ Shimoga	0	0	0	0	0	0
6	ಸೊರಬ Soraba	0	0	0	0	0	0
7	ತೀರ್ಥಹಳ್ಳಿ Thirthahalli	0	0	0	0	0	0
	ಜಿಲ್ಲಾ ಮೊತ್ತ District Total	0	0	0	0	0	0

ಮಾಹಿತಿ: ಜಿಲ್ಲಾ ಸಮಾಜ ಕಲ್ಯಾಣಾಧಿಕಾರಿಗಳು.

12.3 ಹಿಂದುಳಿದ ವರ್ಗದವರ ವಿದ್ಯಾರ್ಥಿ ನಿಲಯಗಳು							
12.3 Backward Class Student Hostels As on 31-03-2014 (In Nos.)							
ಕ್ರ.ಸಂ Sl.No	ತಾಲ್ಲೂಕುಗಳು Taluks	ಸರ್ಕಾರಿ ಮೆಟ್ರಿಕ್ ಪೂರ್ವ/Government Pre-Matric.					
		ಬಾಲಕರು/Boys		ಬಾಲಕಿಯರು/Girls		ಒಟ್ಟು/Total	
		ಸಂಖ್ಯೆ Nos.	ವಿದ್ಯಾರ್ಥಿಗಳು Students	ಸಂಖ್ಯೆ Nos.	ವಿದ್ಯಾರ್ಥಿಗಳು Students	ಸಂಖ್ಯೆ Nos.	ವಿದ್ಯಾರ್ಥಿಗಳು Students
1	2	776	777	778	779	780	781
1	ಭದ್ರಾವತಿ Bhadravathi	3	125	1	40	4	165
2	ಹೊಸನಗರ Hosanagara	4	205	2	105	6	310
3	ಸಾಗರ Sagara	9	415	4	275	13	690
4	ಶಿಕಾರಿಪುರ Shikaripura	10	560	3	215	13	775
5	ಶಿವಮೊಗ್ಗ Shimoga	4	200	3	171	7	371
6	ಸೊರಬ Soraba	10	480	2	110	12	590
7	ತೀರ್ಥಹಳ್ಳಿ Thirthahalli	2	125	3	160	5	285
	ಜಿಲ್ಲಾ ಮೊತ್ತ District Total	42	2110	18	1076	60	3186

ಮಾಹಿತಿ: ಜಿಲ್ಲಾ ಅಧಿಕಾರಿಗಳು, ಹಿಂದುಳಿದ ವರ್ಗಗಳ ಇಲಾಖೆ.

12.3 ಹಿಂದುಳಿದ ವರ್ಗದವರ ವಿದ್ಯಾರ್ಥಿ ನಿಲಯಗಳು							
12.3 Backward Class Student Hostels As on 31-03-2014 (In Nos.)							
ಕ್ರ.ಸಂ Sl.No	ತಾಲ್ಲೂಕುಗಳು Taluks	ಸರ್ಕಾರಿ ಮೆಟ್ರಿಕ್ ನಂತರ/Government Post-Matric.					
		ಬಾಲಕರು/Boys		ಬಾಲಕಿಯರು/Girls		ಒಟ್ಟು/Total	
		ಸಂಖ್ಯೆ Nos.	ವಿದ್ಯಾರ್ಥಿಗಳು Students	ಸಂಖ್ಯೆ Nos.	ವಿದ್ಯಾರ್ಥಿಗಳು Students	ಸಂಖ್ಯೆ Nos.	ವಿದ್ಯಾರ್ಥಿಗಳು Students
1	2	782	783	784	785	786	787
1	ಭದ್ರಾವತಿ Bhadravathi	5	500	2	230	7	730
2	ಹೊಸನಗರ Hosanagara	2	200	3	350	5	550
3	ಸಾಗರ Sagara	5	600	6	670	11	1270
4	ಶಿಕಾರಿಪುರ Shikaripura	5	525	4	450	9	975
5	ಶಿವಮೊಗ್ಗ Shimoga	8	850	8	850	16	1700
6	ಸೊರಬ Soraba	4	425	5	525	9	950
7	ತೀರ್ಥಹಳ್ಳಿ Thirthahalli	0	0	5	515	5	515
	ಜಿಲ್ಲಾ ಮೊತ್ತ District Total	29	3100	33	3590	62	6690

ಮಾಹಿತಿ: ಜಿಲ್ಲಾ ಅಧಿಕಾರಿಗಳು, ಹಿಂದುಳಿದ ವರ್ಗಗಳ ಇಲಾಖೆ.

12.3 ಹಿಂದುಳಿದ ವರ್ಗದವರ ವಿದ್ಯಾರ್ಥಿ ನಿಲಯಗಳು							
12.3 Backward Class Student Hostels As on 31-03-2014 (In Nos.)							
ಕ್ರ.ಸಂ Sl.No	ತಾಲ್ಲೂಕುಗಳು Taluks	ಅನುದಾನಿತ ಮೆಟ್ರಿಕ್ ಪೂರ್ವ/Aided Pre-Matric.					
		ಬಾಲಕರು/Boys		ಬಾಲಕಿಯರು/Girls		ಒಟ್ಟು/Total	
		ಸಂಖ್ಯೆ Nos.	ವಿದ್ಯಾರ್ಥಿಗಳು Students	ಸಂಖ್ಯೆ Nos.	ವಿದ್ಯಾರ್ಥಿಗಳು Students	ಸಂಖ್ಯೆ Nos.	ವಿದ್ಯಾರ್ಥಿಗಳು Students
1	2	788	789	790	791	792	793
1	ಭದ್ರಾವತಿ Bhadravathi	0	0	1	50	1	50
2	ಹೊಸನಗರ Hosanagara	0	0	0	0	0	0
3	ಸಾಗರ Sagara	1	50	0	0	1	50
4	ಶಿಕಾರಿಪುರ Shikaripura	1	25	0	0	1	25
5	ಶಿವಮೊಗ್ಗ Shimoga	0	0	0	0	0	0
6	ಸೊರಬ Soraba	0	0	1	50	1	50
7	ತೀರ್ಥಹಳ್ಳಿ Thirthahalli	0	0	0	0	0	0
	ಜಿಲ್ಲಾ ಮೊತ್ತ District Total	2	75	2	100	4	175

ಮಾಹಿತಿ: ಜಿಲ್ಲಾ ಅಧಿಕಾರಿಗಳು, ಹಿಂದುಳಿದ ವರ್ಗಗಳ ಇಲಾಖೆ.

12.3 ಹಿಂದುಳಿದ ವರ್ಗದವರ ವಿದ್ಯಾರ್ಥಿ ನಿಲಯಗಳು							
12.3 Backward Class Student Hostels As on 31-03-2014 (In Nos.)							
ಕ್ರ.ಸಂ Sl.No	ತಾಲ್ಲೂಕುಗಳು Taluks	ಅನುದಾನಿತ ಮೆಟ್ರಿಕ್ ಸಂತರ/Aided Post-Matric.					
		ಬಾಲಕರು/Boys		ಬಾಲಕಿಯರು/Girls		ಒಟ್ಟು/Total	
		ಸಂಖ್ಯೆ Nos.	ವಿದ್ಯಾರ್ಥಿಗಳು Students	ಸಂಖ್ಯೆ Nos.	ವಿದ್ಯಾರ್ಥಿಗಳು Students	ಸಂಖ್ಯೆ Nos.	ವಿದ್ಯಾರ್ಥಿಗಳು Students
1	2	794	795	796	797	798	799
1	ಭದ್ರಾವತಿ Bhadravathi	0	0	0	0	0	0
2	ಹೊಸನಗರ Hosanagara	0	0	0	0	0	0
3	ಸಾಗರ Sagara	0	0	0	0	0	0
4	ಶಿಕಾರಿಪುರ Shikaripura	0	0	0	0	0	0
5	ಶಿವಮೊಗ್ಗ Shimoga	0	0	0	0	0	0
6	ಸೊರಬ Soraba	0	0	0	0	0	0
7	ತೀರ್ಥಹಳ್ಳಿ Thirthahalli	0	0	0	0	0	0
	ಜಿಲ್ಲಾ ಮೊತ್ತ District Total	0	0	0	0	0	0

ಮಾಹಿತಿ: ಜಿಲ್ಲಾ ಅಧಿಕಾರಿಗಳು, ಹಿಂದುಳಿದ ವರ್ಗಗಳ ಇಲಾಖೆ.

12.4 ಆಶ್ರಮ ವಸತಿ ವಿದ್ಯಾರ್ಥಿ ನಿಲಯಗಳು					
12.4 Ashrama Residential Students Hostels					
ಕ್ರ.ಸಂ Sl.No	ತಾಲ್ಲೂಕುಗಳು Taluks	ಆಶ್ರಮ ವಸತಿ ವಿದ್ಯಾರ್ಥಿ ನಿಲಯಗಳು/Ashrama Residential Students Hostels.			
		ಸಂಖ್ಯೆ Numbers	ವಿದ್ಯಾರ್ಥಿಗಳು/Students		
			ಹುಡುಗರು/Male	ಹುಡುಗಿಯರು/Female	ಒಟ್ಟು/Total
1	2	800	801	802	803
1	ಭದ್ರಾವತಿ Bhadravathi	0	0	0	0
2	ಹೊಸನಗರ Hosanagara	0	0	0	0
3	ಸಾಗರ Sagara	0	0	0	0
4	ಶಿಕಾರಿಪುರ Shikaripura	0	0	0	0
5	ಶಿವಮೊಗ್ಗ Shimoga	0	0	0	0
6	ಸೊರಬ Soraba	0	0	0	0
7	ತೀರ್ಥಹಳ್ಳಿ Thirthahalli	0	0	0	0
	ಜಿಲ್ಲಾ ಮೊತ್ತ District Total	0	0	0	0

ಮಾಹಿತಿ: ಜಿಲ್ಲಾ ಅಧಿಕಾರಿಗಳು, ಹಿಂದುಳಿದ ವರ್ಗಗಳ ಇಲಾಖೆ.

12.5 ಅಲ್ಪ ಸಂಖ್ಯಾತರ ವಿದ್ಯಾರ್ಥಿ ನಿಲಯಗಳು							
12.5 Minorities Student Hostels As on 31-03-2014.							
ಕ್ರ.ಸಂ Sl.No	ತಾಲ್ಲೂಕುಗಳು Taluks	ಸರ್ಕಾರಿ ಮೆಟ್ರಿಕ್ ಪೂರ್ವ/Government Pre-Matric					
		ಬಾಲಕರು/Boys		ಬಾಲಕಿಯರು/Girls		ಒಟ್ಟು/Total	
		ಸಂಖ್ಯೆ Nos	ವಿದ್ಯಾರ್ಥಿಗಳು Students	ಸಂಖ್ಯೆ Nos	ವಿದ್ಯಾರ್ಥಿಗಳು Students	ಸಂಖ್ಯೆ Nos	ವಿದ್ಯಾರ್ಥಿಗಳು Students
1	2	804	805	806	807	808	809
1	ಭದ್ರಾವತಿ Bhadravathi	0	0	0	0	0	0
2	ಹೊಸನಗರ Hosanagara	0	0	0	0	0	0
3	ಸಾಗರ Sagara	0	0	0	0	0	0
4	ಶಿಕಾರಿಪುರ Shikaripura	2	100	2	100	4	200
5	ಶಿವಮೊಗ್ಗ Shimoga	0	0	0	0	0	0
6	ಸೊರಬ Soraba	0	0	0	0	0	0
7	ತೀರ್ಥಹಳ್ಳಿ Thirthahalli	0	0	0	0	0	0
	ಜಿಲ್ಲಾ ಮೊತ್ತ District Total	2	100	2	100	4	200

ಮಾಹಿತಿ: ಜಿಲ್ಲಾ ಅಧಿಕಾರಿಗಳು, ಅಲ್ಪಸಂಖ್ಯಾತರ ಇಲಾಖೆ

12.5 ಅಲ್ಪ ಸಂಖ್ಯಾತರ ವಿದ್ಯಾರ್ಥಿ ನಿಲಯಗಳು							
12.5 Minorities Student Hostels As on 31-03-2014.							
ಕ್ರ.ಸಂ Sl.No	ತಾಲ್ಲೂಕುಗಳು Taluks	ಸರ್ಕಾರಿ ಮೆಟ್ರಿಕ್ ನಂತರ/Government Post-Matric					
		ಬಾಲಕರು/Boys		ಬಾಲಕಿಯರು/Girls		ಒಟ್ಟು/Total	
		ಸಂಖ್ಯೆ Nos	ವಿದ್ಯಾರ್ಥಿಗಳು Students	ಸಂಖ್ಯೆ Nos	ವಿದ್ಯಾರ್ಥಿಗಳು Students	ಸಂಖ್ಯೆ Nos	ವಿದ್ಯಾರ್ಥಿಗಳು Students
1	2	810	811	812	813	814	815
1	ಭದ್ರಾವತಿ Bhadravathi	1	75	1	75	2	150
2	ಹೊಸನಗರ Hosanagara	0	0	0	0	0	0
3	ಸಾಗರ Sagara	0	0	0	0	0	0
4	ಶಿಕಾರಿಪುರ Shikaripura	0	0	0	0	0	0
5	ಶಿವಮೊಗ್ಗ Shimoga	0	0	1	125	1	125
6	ಸೊರಬ Soraba	0	0	0	0	0	0
7	ತೀರ್ಥಹಳ್ಳಿ Thirthahalli	0	0	0	0	0	0
	ಜಿಲ್ಲಾ ಮೊತ್ತ District Total	1	75	2	200	3	275

ಮಾಹಿತಿ: ಜಿಲ್ಲಾ ಅಧಿಕಾರಿಗಳು, ಅಲ್ಪಸಂಖ್ಯಾತರ ಇಲಾಖೆ

12.5 ಅಲ್ಪ ಸಂಖ್ಯಾತರ ವಿದ್ಯಾರ್ಥಿ ನಿಲಯಗಳು							
12.5 Minorities Student Hostels As on 31-03-2014.							
ಕ್ರ.ಸಂ Sl.No	ತಾಲ್ಲೂಕುಗಳು Taluks	ಅನುದಾನಿತ ಮೆಟ್ರಿಕ್ ಪೂರ್ವ/Aided Pre-Matric					
		ಬಾಲಕರು/Boys		ಬಾಲಕಿಯರು/Girls		ಒಟ್ಟು/Total	
		ಸಂಖ್ಯೆ Nos	ವಿದ್ಯಾರ್ಥಿಗಳು Students	ಸಂಖ್ಯೆ Nos	ವಿದ್ಯಾರ್ಥಿಗಳು Students	ಸಂಖ್ಯೆ Nos	ವಿದ್ಯಾರ್ಥಿಗಳು Students
1	2	816	817	818	819	820	821
1	ಭದ್ರಾವತಿ Bhadravathi	0	0	0	0	0	0
2	ಹೊಸನಗರ Hosanagara	0	0	0	0	0	0
3	ಸಾಗರ Sagara	1	50	0	0	1	50
4	ಶಿಕಾರಿಪುರ Shikaripura	1	100	1	100	2	200
5	ಶಿವಮೊಗ್ಗ Shimoga	0	0	0	0	0	0
6	ಸೊರಬ Soraba	0	0	0	0	0	0
7	ತೀರ್ಥಹಳ್ಳಿ Thirthahalli	0	0	0	0	0	0
	ಜಿಲ್ಲಾ ಮೊತ್ತ District Total	2	150	1	100	3	250

ಮಾಹಿತಿ: ಜಿಲ್ಲಾ ಅಧಿಕಾರಿಗಳು, ಅಲ್ಪಸಂಖ್ಯಾತರ ಇಲಾಖೆ

12.6 ಪ್ರಾಥಮಿಕ ಮತ್ತು ಪ್ರೌಢಶಾಲೆಗಳಲ್ಲಿ ಅಭ್ಯಾಸ ಮಾಡುತ್ತಿರುವ ವಿದ್ಯಾರ್ಥಿಗಳಿಗೆ ವಿದ್ಯಾರ್ಥಿ ವೇತನ ನೀಡಿಕೆ							
12.6 Scholarship paid to Primary and High Schools Students 2013-14 (In Numbers)							
ಕ್ರ.ಸಂ Sl.No	ತಾಲ್ಲೂಕುಗಳು Taluks	ಪರಿಶಿಷ್ಟ ಜಾತಿ/Scheduled Caste					
		ಪ್ರಾಥಮಿಕ ಶಾಲೆಗಳು Primary School 1-8th Standard			ಪ್ರೌಢ ಶಾಲೆಗಳು High School 9-10th Standard		
		ಬಾಲಕರು Boys	ಬಾಲಕಿಯರು Girls	ಒಟ್ಟು Total	ಬಾಲಕರು Boys	ಬಾಲಕಿಯರು Girls	ಒಟ್ಟು Total
1	2	822	823	824	825	826	827
1	ಭದ್ರಾವತಿ Bhadravathi	1843	1935	3778	1250	1520	2770
2	ಹೊಸನಗರ Hosanaagara	245	244	489	89	103	192
3	ಸಾಗರ Sagara	647	562	1209	42	46	88
4	ಶಿಕಾರಿಪುರ Shikaripura	1864	1990	3854	267	372	639
5	ಶಿವಮೊಗ್ಗ Shimoga	2583	2614	5197	470	498	968
6	ಸೊರಬ Soraba	2560	2240	4800	53	35	88
7	ತೀರ್ಥಹಳ್ಳಿ Thirthahalli	398	422	820	21	34	55
	ಜಿಲ್ಲಾ ಮೊತ್ತ District Total	10140	10007	20147	2192	2608	4800

ಮಾಹಿತಿ: ಜಿಲ್ಲಾ ಸಮಾಜ ಕಲ್ಯಾಣಾಧಿಕಾರಿಗಳು

12.6 ಪ್ರಾಥಮಿಕ ಮತ್ತು ಪ್ರೌಢಶಾಲೆಗಳಲ್ಲಿ ಅಭ್ಯಾಸ ಮಾಡುತ್ತಿರುವ ವಿದ್ಯಾರ್ಥಿಗಳಿಗೆ ವಿದ್ಯಾರ್ಥಿ ವೇತನ ನೀಡಿಕೆ							
12.6 Scholarship paid to Primary and High Schools Students 2013-14 (In Numbers)							
ಕ್ರ.ಸಂ Sl.No	ತಾಲ್ಲೂಕುಗಳು Taluks	ಪರಿಶಿಷ್ಟ ಪಂಗಡ/Scheduled Tribes					
		ಪ್ರಾಥಮಿಕ ಶಾಲೆಗಳು Primary School 1-8th Standard			ಪ್ರೌಢ ಶಾಲೆಗಳು High School 9-10th Standard		
		ಬಾಲಕರು Boys	ಬಾಲಕಿಯರು Girls	ಒಟ್ಟು Total	ಬಾಲಕರು Boys	ಬಾಲಕಿಯರು Girls	ಒಟ್ಟು Total
1	2	828	829	830	831	832	833
1	ಭದ್ರಾವತಿ Bhadravathi	512	558	1070	220	185	405
2	ಹೊಸನಗರ Hosanaagara	71	79	150	35	52	87
3	ಸಾಗರ Sagara	73	62	135	83	262	345
4	ಶಿಕಾರಿಪುರ Shikaripura	439	466	905	99	163	262
5	ಶಿವಮೊಗ್ಗ Shimoga	590	602	1192	260	341	601
6	ಸೊರಬ Soraba	300	251	551	37	27	64
7	ತೀರ್ಥಹಳ್ಳಿ Thirthahalli	147	163	310	43	48	91
	ಜಿಲ್ಲಾ ಮೊತ್ತ District Total	2132	2181	4313	777	1078	1855

ಮಾಹಿತಿ: ಜಿಲ್ಲಾ ಸಮಾಜ ಕಲ್ಯಾಣಾಧಿಕಾರಿಗಳು

12.6 ಪ್ರಾಥಮಿಕ ಮತ್ತು ಪ್ರೌಢಶಾಲೆಗಳಲ್ಲಿ ಅಭ್ಯಾಸ ಮಾಡುತ್ತಿರುವ ವಿದ್ಯಾರ್ಥಿಗಳಿಗೆ ವಿದ್ಯಾರ್ಥಿ ವೇತನ ನೀಡಿಕೆ							
12.6 Scholarship paid to Primary and High Schools Students 2013-14 (In Numbers)							
ಕ್ರ.ಸಂ Sl.No	ತಾಲ್ಲೂಕುಗಳು Taluks	ಹಿಂದೂಳಿದ ವರ್ಗ /Backward Castes					
		ಪ್ರಾಥಮಿಕ ಶಾಲೆಗಳು Primary School 1-8th Standard			ಪ್ರೌಢ ಶಾಲೆಗಳು High School 9-10th Standard		
		ಬಾಲಕರು Boys	ಬಾಲಕಿಯರು Girls	ಒಟ್ಟು Total	ಬಾಲಕರು Boys	ಬಾಲಕಿಯರು Girls	ಒಟ್ಟು Total
1	2	834	835	836	837	838	839
1	ಭದ್ರಾವತಿ Bhadravathi	830	955	1785	552	636	1188
2	ಹೊಸನಗರ Hosanaagara	744	835	1579	496	556	1052
3	ಸಾಗರ Sagara	1686	1931	3617	1124	1288	2412
4	ಶಿಕಾರಿಪುರ Shikaripura	1637	1152	2789	1091	768	1859
5	ಶಿವಮೊಗ್ಗ Shimoga	1084	1389	2473	723	1231	1954
6	ಸೊರಬ Soraba	968	1087	2055	646	725	1371
7	ತೀರ್ಥಹಳ್ಳಿ Thirthahalli	809	864	1673	632	577	1209
	ಜಿಲ್ಲಾ ಮೊತ್ತ District Total	7758	8213	15971	5264	5781	11045

ಮಾಹಿತಿ: ಜಿಲ್ಲಾ ಅಧಿಕಾರಿಗಳು, ಹಿಂದೂಳಿದ ವರ್ಗಗಳ ಇಲಾಖೆ.

12.6 ಪ್ರಾಥಮಿಕ ಮತ್ತು ಪ್ರೌಢಶಾಲೆಗಳಲ್ಲಿ ಅಭ್ಯಾಸ ಮಾಡುತ್ತಿರುವ ವಿದ್ಯಾರ್ಥಿಗಳಿಗೆ ವಿದ್ಯಾರ್ಥಿ ವೇತನ ನೀಡಿಕೆ							
12.6 Scholarship paid to Primary and High Schools Students 2013-14 (In Numbers)							
ಕ್ರ.ಸಂ Sl.No	ತಾಲ್ಲೂಕುಗಳು Taluks	ಅಲ್ಪಸಂಖ್ಯಾತರು/Minorities					
		ಪ್ರಾಥಮಿಕ ಶಾಲೆಗಳು Primary School 1-8th Standard			ಪ್ರೌಢ ಶಾಲೆಗಳು High School 9-10th Standard		
		ಬಾಲಕರು Boys	ಬಾಲಕಿಯರು Girls	ಒಟ್ಟು Total	ಬಾಲಕರು Boys	ಬಾಲಕಿಯರು Girls	ಒಟ್ಟು Total
1	2	840	841	842	843	844	845
1	ಭದ್ರಾವತಿ Bhadravathi	0	0	0	0	0	0
2	ಹೊಸನಗರ Hosanaagara	0	0	0	0	0	0
3	ಸಾಗರ Sagara	0	0	0	0	0	0
4	ಶಿಕಾರಿಪುರ Shikaripura	0	0	0	0	0	0
5	ಶಿವಮೊಗ್ಗ Shimoga	0	0	0	0	0	0
6	ಸೊರಬ Soraba	0	0	0	0	0	0
7	ತೀರ್ಥಹಳ್ಳಿ Thirthahalli	0	0	0	0	0	0
	ಜಿಲ್ಲಾ ಮೊತ್ತ District Total	0	0	0	0	0	0

ಮಾಹಿತಿ: ಜಿಲ್ಲಾ ಅಧಿಕಾರಿಗಳು, ಅಲ್ಪಸಂಖ್ಯಾತರ ಇಲಾಖೆ.

13. ಮಹಿಳಾ ಮತ್ತು ಮಕ್ಕಳ ಅಭಿವೃದ್ಧಿ/Women & Child Development						
13.1 ಸ್ತ್ರೀ ಶಕ್ತಿ ಸ್ವಸಹಾಯ ಸಂಘಗಳು ಹಾಗೂ ಸದಸ್ಯರ ಸಂಖ್ಯೆ						
13.1 Stree Shakti Self Help Groups and Members Year: 2013-14 (In Nos.)						
ಕ್ರ.ಸಂ Sl.No	ತಾಲ್ಲೂಕುಗಳು Taluku	ಸ್ತ್ರೀ ಶಕ್ತಿ ಸ್ವಸಹಾಯ ಸಂಘಗಳ ಸಂಖ್ಯೆ No. of Stree Shakti Self helps groups	ಸ್ವಸಹಾಯ ಸಂಘಗಳ ಸದಸ್ಯರ ಸಂಖ್ಯೆ Self Help Group Members			
			ಪ.ಜಾ ಮಹಿಳೆಯರು No.of Women (SC)	ಪ.ಪಂ ಮಹಿಳೆಯರು No.of Women (ST)	ಇತರೆ ಮಹಿಳೆಯರು No. of Women (Others)	ಒಟ್ಟು ಸದಸ್ಯರ ಸಂಖ್ಯೆ Total No. of Members
1	2	846	847	848	849	850
1	ಭದ್ರಾವತಿ Bhadravathi	634	2427	530	6001	8958
2	ಹೊಸನಗರ Hosanaagara	359	360	103	7397	7860
3	ಸಾಗರ Sagara	620	1227	250	8325	9802
4	ಶಿಕಾರಿಪುರ Shikaripura	820	3755	1187	8131	13073
5	ಶಿವಮೊಗ್ಗ Shimoga	635	2220	440	3973	6633
6	ಸೊರಬ Soraba	736	2485	690	8347	11522
7	ತೀರ್ಥಹಳ್ಳಿ Thirthahalli	525	595	356	7472	8423
	ಜಿಲ್ಲಾ ಮೊತ್ತ District Total	4329	13069	3556	49646	66271

ಮಾಹಿತಿ: ಉಪನಿರ್ದೇಶಕರು, ಮಹಿಳಾ ಮತ್ತು ಮಕ್ಕಳ ಕಲ್ಯಾಣ ಇಲಾಖೆ.

13.2 ಬ್ಯಾಂಕ್‌ನಿಂದ ಮತ್ತು ಸರ್ಕಾರದಿಂದ ಪಡೆದ ಸಾಲ ಮತ್ತು ಸುತ್ತು ನಿಧಿ					
13.2 Loan and Financial Aid Received from the Bank and Government Year: 2013-14 (In Nos.)					
ಕ್ರ.ಸಂ Sl.No	ತಾಲ್ಲೂಕುಗಳು Taluks	ಒಟ್ಟು ಉಳಿತಾಯ ಸಂಗ್ರಹಣೆ (ರೂ. ಕೋಟಿಗಳಲ್ಲಿ) Total Savings Accumulated (Rs. In Crores)	ಸ್ವಸಹಾಯ ಸಂಘಗಳು Self Help Groups (Rs. In Crores)		
			ಬ್ಯಾಂಕ್‌ನಿಂದ ಸಾಲ ಪಡೆದ ಸ್ವಸಹಾಯ ಸಂಘಗಳು Loan taken from Banks (No. of SHG)	ಬ್ಯಾಂಕ್‌ನಿಂದ ಸಾಲ ಪಡೆದ ಒಟ್ಟು ಮೊತ್ತ (ರೂ. ಕೋಟಿಗಳಲ್ಲಿ) Total loan received from Bank (Rs. In Crores)	ಸರ್ಕಾರದಿಂದ ಪಡೆದ ಸುತ್ತು ನಿಧಿ (ಲಕ್ಷಗಳಲ್ಲಿ) Revolving Funds received from Govt. (Rs. In Lakhs)
1	2	851	852	853	854
1	ಭದ್ರಾವತಿ Bhadravathi	70.54	619	122.90	0.50
2	ಹೊಸನಗರ Hosangadara	170.55	311	73.48	1.75
3	ಸಾಗರ Sagara	64.90	603	140.44	1.60
4	ಶಿಕಾರಿಪುರ Shikaripura	92.45	697	360.46	1.50
5	ಶಿವಮೊಗ್ಗ Shimoga	68.67	595	140.61	1.00
6	ಸೊರಬ Soraba	37.63	626	116.77	2.65
7	ತೀರ್ಥಹಳ್ಳಿ Thirthahalli	53.99	478	132.15	1.00
	ಜಿಲ್ಲಾ ಮೊತ್ತ District Total	558.73	3929	1086.81	10.00

ಮಾಹಿತಿ: ಉಪನಿರ್ದೇಶಕರು, ಮಹಿಳಾ ಮತ್ತು ಮಕ್ಕಳ ಕಲ್ಯಾಣ ಇಲಾಖೆ.

13.3 ಭಾಗ್ಯಲಕ್ಷ್ಮೀ ಯೋಜನೆಯಡಿ ಪ್ರಯೋಜನ ಪಡೆದ ಫಲಾನುಭವಿಗಳ ಸಂಖ್ಯೆ				
13.3 No. of Members Benefited under Bhagyalakshmi Scheme Year: 2013-14 (In Nos.)				
ಕ್ರ.ಸಂ Sl.No	ತಾಲ್ಲೂಕುಗಳು Taluks	ಭಾಗ್ಯಲಕ್ಷ್ಮೀ ಯೋಜನೆಯಲ್ಲಿ ಪ್ರಯೋಜನ ಪಡೆದ ಫಲಾನುಭವಿಗಳ ಸಂಖ್ಯೆ No. of members benefitted under Bhagyalakshmi Yojane		ಭಾರತೀಯ ಜೀವ ವಿಮಾ ನಿಗಮದಿಂದ ಫಲಾನುಭವಿಗಳಿಗೆ ಬಾಂಡ್ ವಿತರಿಸಿರುವವರ ಸಂಖ್ಯೆ No. of LIC Bonds distributed
		ಪ್ರಸ್ತುತ ವರ್ಷ Current Year	ಇಲ್ಲಿಯವರೆಗೆ Cumulative	ಪ್ರಸ್ತುತ ವರ್ಷ Current Year
1	2	855	856	857
1	ಭದ್ರಾವತಿ Bhadravathi	396	11739	11079
2	ಹೊಸನಗರ Hosanaagara	207	3617	3230
3	ಸಾಗರ Sagara	267	6022	5692
4	ಶಿಕಾರಿಪುರ Shikaripura	506	10566	9747
5	ಶಿವಮೊಗ್ಗ Shimoga	542	14657	14016
6	ಸೊರಬ Soraba	228	8366	7839
7	ತೀರ್ಥಹಳ್ಳಿ Thirthahalli	223	3725	3482
	ಜಿಲ್ಲಾ ಮೊತ್ತ District Total	2369	58692	55085

ಮಾಹಿತಿ: ಉಪನಿರ್ದೇಶಕರು, ಮಹಿಳಾ ಮತ್ತು ಮಕ್ಕಳ ಕಲ್ಯಾಣ ಇಲಾಖೆ.

13.4 ಅಂಗನವಾಡಿ ಕೇಂದ್ರಗಳು					
13.4 No. of Anganawadi Centres Year: 2013-14 (In Nos.)					
ಕ್ರ.ಸಂ Sl.No	ತಾಲ್ಲೂಕುಗಳು Taluks	ಅಂಗನವಾಡಿ ಕೇಂದ್ರಗಳ ಮಾಹಿತಿ Anganawadi Centers Information			
		ಸ್ವಂತ ಕಟ್ಟಡ Own Building	ಶಾಲಾ ಕಟ್ಟಡ School Building	ಇತರೆ Others	ಒಟ್ಟು Total
1	2	858	859	860	861
1	ಭದ್ರಾವತಿ Bhadravathi	248	27	126	401
2	ಹೊಸನಗರ Hosanagara	182	33	130	345
3	ಸಾಗರ Sagara	241	24	72	337
4	ಶಿಕಾರಿಪುರ Shikaripura	247	9	43	299
5	ಶಿವಮೊಗ್ಗ Shimoga	205	30	161	396
6	ಸೊರಬ Soraba	277	13	63	353
7	ತೀರ್ಥಹಳ್ಳಿ Thirthahalli	184	43	73	300
	ಜಿಲ್ಲಾ ಮೊತ್ತ District Total	1584	179	668	2431

ಮಾಹಿತಿ: ಉಪನಿರ್ದೇಶಕರು, ಮಹಿಳಾ ಮತ್ತು ಮಕ್ಕಳ ಕಲ್ಯಾಣ ಇಲಾಖೆ.

13.5 ಅಂಗನವಾಡಿ ಶಿಕ್ಷಕಿಯರು, ಕಾರ್ಯಕರ್ತೆಯರ ಸಂಖ್ಯೆ ಹಾಗೂ ಪೂರಕ ಪೌಷ್ಟಿಕ ಆಹಾರ ಕಾರ್ಯಕ್ರಮಗಳು									
13.5 No. of Anganawadi Teachers, Workers and Supplementary Nutrition Programme Year: 2013-14 (In Nos.)									
ಕ್ರ.ಸಂ Sl.No	ತಾಲ್ಲೂಕುಗಳು Taluks	ಪೂರಕ ಪೌಷ್ಟಿಕ ಆಹಾರ ಕಾರ್ಯಕ್ರಮದಲ್ಲಿನ ಫಲಾನುಭವಿಗಳ ಸಂಖ್ಯೆ No. of Beneficiaries under Supplementary Nutrition Programme						ಅಂಗನವಾಡಿ ಶಿಕ್ಷಕಿಯರ/ಕಾರ್ಯಕರ್ತರ ಸಂಖ್ಯೆ No. fo Anganawadi Teachers	ಅಂಗನವಾಡಿ ಕಾರ್ಯಕರ್ತರ/ಅಂಗನವಾಡಿ ಸಹಾಯಕಿಯರ ಸಂಖ್ಯೆ No. of Anganawadi Workers/Assistants
		0-3 ವರ್ಷ 0-3 Years	3 ರಿಂದ 6 ವರ್ಷ 3-6 Years	ಗರ್ಭಿಣಿ ನಿಯರು Pregnant Women	ಬಾಣಂ ತಿಯರು Lactating Women	ಕಿಶೋ ರಿಯರು Adolescent	ಒಟ್ಟು Total		
1	2	862	863	864	865	866	867	868	869
1	ಭದ್ರಾವತಿ Bhadravathi	12770	7808	2794	2726	802	26900	386	374
2	ಹೊಸನಗರ Hosanagara	4431	4900	960	894	690	11875	340	205
3	ಸಾಗರ Sagara	7282	6289	1468	1410	674	17123	335	298
4	ಶಿಕಾರಿಪುರ Shikaripura	10446	8007	2383	2069	598	23503	298	280
5	ಶಿವಮೊಗ್ಗ Shimoga	15597	9674	3663	3432	792	33158	388	354
6	ಸೊರಬ Soraba	7989	8068	1721	1609	706	20093	349	323
7	ಶೀರ್ಘಹಳ್ಳಿ Thirthahalli	3947	3513	938	810	600	9808	295	247
	ಜಿಲ್ಲಾ ಮೊತ್ತ District Total	62462	48259	13927	12950	4862	142460	2391	2081

ಮಾಹಿತಿ: ಉಪನಿರ್ದೇಶಕರು, ಮಹಿಳಾ ಮತ್ತು ಮಕ್ಕಳ ಕಲ್ಯಾಣ ಇಲಾಖೆ.

13.6 ವಿವಿಧ ಯೋಜನೆಯಲ್ಲಿ ಪ್ರಯೋಜನ ಪಡೆದವರ ಸಂಖ್ಯೆ				
13.6 No. of Beneficiaries under different schemes (Year-2013-14) (In Nos.)				
ಕ್ರ.ಸಂ Sl.No	ತಾಲ್ಲೂಕುಗಳು Taluks	ಹೆಣ್ಣು ಮಕ್ಕಳ ಹಾಜರಾತಿ ವೇತನ ಪಡೆದ ಸಂಖ್ಯೆ No. benefitted for payment of Girl Children attendance	ನಿರ್ಗತಿಕ ತಬ್ಬಲಿ ಮಕ್ಕಳ ರಕ್ಷಣೆ ಪಡೆದವರ ಸಂಖ್ಯೆ No. benefitted for protection of orphanage children	ಶಿಶುಪಾಲನಾ ಕೇಂದ್ರಗಳು (ಸಂಖ್ಯೆಗಳಲ್ಲಿ) No. of Creches
1	2	870	871	872
1	ಭದ್ರಾವತಿ Bhadravathi	0	25	0
2	ಹೊಸನಗರ Hosanagara	0	0	0
3	ಸಾಗರ Sagara	0	25	0
4	ಶಿಕಾರಿಪುರ Shikaripura	0	25	0
5	ಶಿವಮೊಗ್ಗ Shimoga	0	44	0
6	ಸೊರಬ Soraba	0	100	0
7	ತೀರ್ಥಹಳ್ಳಿ Thirthahalli	0	0	0
	ಜಿಲ್ಲಾ ಮೊತ್ತ District Total	0	219	0

ಮಾಹಿತಿ: ಉಪನಿರ್ದೇಶಕರು, ಮಹಿಳಾ ಮತ್ತು ಮಕ್ಕಳ ಕಲ್ಯಾಣ ಇಲಾಖೆ.

14. ಗ್ರಾಮೀಣಾಭಿವೃದ್ಧಿ ಮತ್ತು ಪಂಚಾಯತ್‌ರಾಜ್ / Rural Development & Panchayat Raj

14.1 ಅರಣ್ಯ ಪ್ರದೇಶ, ಎಸ್.ಜಿ.ಎಸ್.ಆರ್.ವೈ. ಎಸ್.ಜಿ.ಎಸ್.ವೈ ಹಾಗೂ ಇತರೆ

14.1 Forest Area S.J.S.R.Y., S.G.S.Y and others Year: 2013-14 (In Nos.)

ಕ್ರ.ಸಂ Sl.No	ತಾಲ್ಲೂಕುಗಳು Taluk	ಅರಣ್ಯ ಇಲಾಖೆ Forest Department		ಸ್ವರ್ಣ ಜಯಂತಿ ಶಹರಿ ರೋಜ್‌ಗಾರ್ ಯೋಜನೆ Swarnajayanthi Shahari Rozgaryojane (SJSRY)		ಸ್ವ.ಗ್ರಾ.ಸ್ವ. ಯೋಜನೆಯಡಿ ಪ್ರಯೋಜನ ಪಡೆದ ಗುಂಪು Number of Groups under SGSY	
		ಅರಣ್ಯ ಪ್ರದೇಶ (ಹೆಕ್ಟೇರ್‌ಗಳಲ್ಲಿ) Forest Area (Area in Hectares)	ನೆಟ್ಟ ಸಸಿಗಳು (ಲಕ್ಷಗಳಲ್ಲಿ) Saplings Planted (In Lakhs)	ಸ್ವ ಉದ್ಯೋಗ (ಸಣ್ಣ ಉದ್ಯಮಗಳು ಮತ್ತು ತರಬೇತಿ) Self employment (Small enterprises+training)	ಉದ್ಯೋಗ ವೇತನ (ಮಾನವ ದಿನಗಳು) Wage employment (Mandays)	ಒಟ್ಟು Total	ಮಹಿಳಾ ಗುಂಪುಗಳು Women Groups
1	2	873	874	875	876	877	878
1	ಭದ್ರಾವತಿ Bhadravathi	297.512	4.490	101	ಒಟ್ಟು	3	3
2	ಹೊಸನಗರ Hosanagara	844.000	10.443	12		0	0
3	ಸಾಗರ Sagara	1335.000	13.638	57		2	2
4	ಶಿಕಾರಿಪುರ Shikaripura	523.000	8.677	52		2	2
5	ಶಿವಮೊಗ್ಗ Shimoga	23252.530	4.601	122		2	2
6	ಸೊರಬ Soraba	692.000	7.471	15		1	1
7	ತೀರ್ಥಹಳ್ಳಿ Thirthahalli	48025.515	13.251	14		1	1
	ಜಿಲ್ಲಾ ಮೊತ್ತ District Total	74969.557	62.571	373	0	11	11

ಮಾಹಿತಿ: ಉಪ ಅರಣ್ಯ ಸಂರಕ್ಷಣಾಧಿಕಾರಿಗಳು, ಶಿವಮೊಗ್ಗ, ಭದ್ರಾವತಿ ಮತ್ತು ಸಾಗರ ವಿಭಾಗ.

ಯೋಜನಾ ನಿರ್ದೇಶಕರು ನಗರಾಭಿವೃದ್ಧಿ ಕೋಶ.

14.2 ಗ್ರಾಮೀಣಭಿವೃದ್ಧಿ ಮತ್ತು ಪಂಚಾಯತ್‌ರಾಜ್ ಇಲಾಖೆಯಡಿಯಲ್ಲಿ ನಿರ್ಮಿಸಿದ ಶೌಚಾಲಯಗಳು					
14.2 Toilets Constructed by Rural Development and Panchayat Raj Department Year: 2013-14 (In Nos.)					
ಕ್ರ.ಸಂ Sl.No	ತಾಲ್ಲೂಕುಗಳು Taluks	ವೈಯಕ್ತಿಕ ಕೌಟುಂಬಿಕ ಶೌಚಾಲಯಗಳು Individual Household Toilets	ಸಮುದಾಯ ಶೌಚಾಲಯಗಳ ಸಂಖ್ಯೆ No. of Community Toilets	ಶಾಲೆಗಳಲ್ಲಿರುವ ಶೌಚಾಲಯಗಳ ಸಂಖ್ಯೆ No. of School Toilets	ಅಂಗನವಾಡಿ ಶೌಚಾಲಯಗಳ ಸಂಖ್ಯೆ No. of Anganavadi Toilets
1	2	879	880	881	882
1	ಭದ್ರಾವತಿ Bhadravathi	1885	4	13	0
2	ಹೊಸನಗರ Hosanagara	970	2	8	5
3	ಸಾಗರ Sagara	1917	0	13	7
4	ಶಿಕಾರಿಪುರ Shikaripura	1931	2	8	1
5	ಶಿವಮೊಗ್ಗ Shimoga	1758	2	8	0
6	ಸೊರಬ Soraba	2425	0	10	0
7	ತೀರ್ಥಹಳ್ಳಿ Thirthahalli	1587	2	8	1
	ಜಿಲ್ಲಾ ಮೊತ್ತ District Total	12473	12	68	14

ಮಾಹಿತಿ: ಮುಖ್ಯ ಕಾರ್ಯನಿರ್ವಹಣಾಧಿಕಾರಿಗಳು, ಜಿಲ್ಲಾ ಪಂಚಾಯತ್.

14.3 ಮಹಾತ್ಮಗಾಂಧಿ ರಾಷ್ಟ್ರೀಯ ಗ್ರಾಮೀಣ ಉದ್ಯೋಗ ಖಾತ್ರಿ ಯೋಜನೆಯ ಭೌತಿಕ ಪ್ರಗತಿ								
14.2 Physical Progress under MGNREGS During Year: 2013-14 (In Nos.)								
ಕ್ರ.ಸಂ Sl.No	ತಾಲ್ಲೂಕುಗಳು Taluku	ಮಹಾತ್ಮಗಾಂಧಿ ರಾಷ್ಟ್ರೀಯ ಗ್ರಾಮೀಣ ಉದ್ಯೋಗ ಖಾತ್ರಿ ಯೋಜನೆಯಡಿ ಸೃಷ್ಟಿಸಲಾದ ಮಾನವ ದಿನಗಳು M.G.N.R.E.G.S Mandays Generated (In Lakhs Days)			ಮಹಾತ್ಮಗಾಂಧಿ ರಾಷ್ಟ್ರೀಯ ಗ್ರಾಮೀಣ ಉದ್ಯೋಗ ಖಾತ್ರಿ ಯೋಜನೆಯ ಭೌತಿಕ ಪ್ರಗತಿ Mahathma Gandhi National Rural Employment Guarentee Scheme-Physical Progres			
		ಪುರುಷರು Men	ಮಹಿಳೆಯರು Women	ಒಟ್ಟು Total	ಕೆಲಸದ ಚೀಟಿಗಳನ್ನು ವಿತರಿಸುವುದು Job cards issued	ಕೆಲಸದಕ್ಕಾಗಿ ಬೇಡಿಕೆ ಸಲ್ಲಿಸಿರುವ ಕುಟುಂಬಗಳು Household demanded employment	ಮ.ಗಾಂ.ರಾ.ಗ್ರಾ.ಉ.ಖಾ ಯೋಜನೆಯಡಿ ಕೆಲಸ ನಿರ್ವಹಿಸಿದ ವ್ಯಕ್ತಿ ಕುಟುಂಬಗಳ ಸಂಖ್ಯೆ No. of Persons/Households worked under MGNREGS	100 ದಿನಗಳ ಉದ್ಯೋಗವನ್ನು ಉಪಯೋಗಿಸಿಕೊಂಡ ಕುಟುಂಬಗಳ ಸಂಖ್ಯೆ No. of Famalies availing 100 days of employment
1	2	883	884	885	886	887	888	889
1	ಭದ್ರಾವತಿ Bhadravathi	2.13	2.47	4.60	24571	17880	15515	277
2	ಹೊಸನಗರ Hosanagara	2.16	1.44	3.60	21802	11440	10243	227
3	ಸಾಗರ Sagara	2.68	2.76	5.44	26250	16544	14666	591
4	ಶಿಕಾರಿಪುರ Shikaripura	1.93	1.85	3.78	28874	17408	15178	222
5	ಶಿವಮೊಗ್ಗ Shimoga	1.51	1.29	2.80	23242	11982	9987	245
6	ಸೊರಬ Soraba	2.14	1.44	3.58	36145	18170	15087	146
7	ತೀರ್ಥಹಳ್ಳಿ Thirthahalli	1.05	1.41	2.46	18324	10780	8800	121
	ಜಿಲ್ಲಾ ಮೊತ್ತ District Total	13.60	12.66	26.26	179208	104204	89476	1829

ಮಾಹಿತಿ: ಮುಖ್ಯ ಕಾರ್ಯನಿರ್ವಹಣಾಧಿಕಾರಿಗಳು, ಜಿಲ್ಲಾ ಪಂಚಾಯತ್.

14.4 ಕುಡಿಯುವ ನೀರಿನ ಸೌಲಭ್ಯವಿರುವ ಜನವಸತಿಗಳು							
14.4 Habitation having drinking water supply (LPCD) Year: 2013-14 (In Nos.)							
ಕ್ರ.ಸಂ Sl.No	ತಾಲ್ಲೂಕುಗಳು Taluks	ಜನವಸತಿಗಳ ಸಂಖ್ಯೆ No. of Habitations	ಕುಡಿಯುವ ನೀರಿನ ಸೌಲಭ್ಯವಿರುವ ಜನವಸತಿಗಳ ಸಂಖ್ಯೆ No. of Habitations having drinking water supply (LPCD)				
			>0-<25	>25-<50	>50-<75	>75-<100	>100
1	2	890	891	892	893	894	895
1	ಭದ್ರಾವತಿ Bhadravathi	217	9	122	47	3	36
2	ಹೊಸನಗರ Hosanaagara	1107	1	25	511	249	321
3	ಸಾಗರ Sagara	1021	5	9	229	648	130
4	ಶಿಕಾರಿಪುರ Shikaripura	196	1	28	90	71	6
5	ಶಿವಮೊಗ್ಗ Shimoga	249	23	106	51	68	1
6	ಸೊರಬ Soraba	348	24	111	188	21	4
7	ತೀರ್ಥಹಳ್ಳಿ Thirthahalli	1663	170	387	586	405	115
	ಜಿಲ್ಲಾ ಮೊತ್ತ District Total	4801	233	788	1702	1465	613

ಮಾಹಿತಿ: ಮುಖ್ಯ ಕಾರ್ಯನಿರ್ವಹಣಾಧಿಕಾರಿಗಳು, ಜಿಲ್ಲಾ ಪಂಚಾಯತ್.

14.5 ಕುಡಿಯುವ ನೀರಿನ ವಿವಿಧ ಸೌಲಭ್ಯಗಳು							
14.5 Different Schemes of drinking water supply facilities (Year: 2013-14) (In Nos.)							
ಕ್ರ.ಸಂ Sl.No	ತಾಲ್ಲೂಕುಗಳು Taluks	ಕೊಳವೆ ಬಾವಿಗಳು Bore Wells		ಕೊಳವೆ ನೀರು ಸರಬರಾಜು ಯೋಜನೆಗಳು Piped Water Supply Schemes		ಕಿರು ನೀರು ಸರಬರಾಜು ಯೋಜನೆಗಳು Mini Water Supply Schemes	
		ವರ್ಷದಲ್ಲಿ ಪೂರೈಸಿದ Provided During the current Year	ಒಟ್ಟು Total	ವರ್ಷದಲ್ಲಿ ಪೂರೈಸಿದ Provided During the current Year	ಒಟ್ಟು Total	ವರ್ಷದಲ್ಲಿ ಪೂರೈಸಿದ Provided During the current Year	ಒಟ್ಟು Total
1	2	896	897	898	899	900	901
1	ಭದ್ರಾವತಿ Bhadravathi	39	986	7	146	0	141
2	ಹೊಸನಗರ Hosanaagara	0	1087	1	183	13	162
3	ಸಾಗರ Sagara	0	837	10	168	35	162
4	ಶಿಕಾರಿಪುರ Shikaripura	0	730	5	93	0	74
5	ಶಿವಮೊಗ್ಗ Shimoga	36	925	6	145	4	144
6	ಸೊರಬ Soraba	5	1009	6	113	11	175
7	ತಿರ್ಥಹಳ್ಳಿ Thirthahalli	12	1123	4	106	5	175
	ಜಿಲ್ಲಾ ಮೊತ್ತ District Total	92	6697	39	954	68	1033

ಮಾಹಿತಿ: ಮುಖ್ಯ ಕಾರ್ಯನಿರ್ವಹಣಾಧಿಕಾರಿಗಳು, ಜಿಲ್ಲಾ ಪಂಚಾಯತ್.

15. ವಸತಿ/Housing								
15.1 ಜನಗಣತಿಯ ಕಟ್ಟಡಗಳ ವಿವಿಧ ರೀತಿಯ ಉಪಯೋಗ								
15.1 Census Houses and their uses to which they ut (As per 2011 Census)								
ಕ್ರ.ಸಂ Sl.No	ತಾಲ್ಲೂಕುಗಳು Taluks	ಒಟ್ಟು ಜನಗಣತಿ ಮನೆಗಳ ಸಂಖ್ಯೆ No. of Census Houses			ಹೊಂದಿರುವ ಮನೆಗಳನ್ನು ಉಪಯೋಗಿಸುತ್ತಿರುವ ಸ್ವರೂಪ Occupied Census Houses used as			
		ಒಟ್ಟು ಜನಗಣತಿ ಮನೆಗಳ ಸಂಖ್ಯೆ Total No. of Census houses	ಖಾಲಿಯಿರುವ ಶೇಕಡ ಮನೆಗಳ ಸಂಖ್ಯೆ No. of vacant houses (%)	ವಾಸವಿರುವ ಶೇಕಡ ಮನೆಗಳ ಸಂಖ್ಯೆ No. of Occupied houses(%)	ವಾಸದ ಮನೆ Residence (%)	ಮನೆ ಮತ್ತು ಇತರೆ ಉಪಯೋಗ Residence cum other use (%)	ಅಂಗಡಿ ಕಛೇರಿ Shop Office (%)	ಶಾಲೆ ಕಾಲೇಜು School College (%)
1	2	902	903	904	905	906	907	908
1	ಭದ್ರಾವತಿ Bhadravathi							
2	ಹೊಸನಗರ Hosanaqara							
3	ಸಾಗರ Sagara							
4	ಶಿಕಾರಿಪುರ Shikaripura							
5	ಶಿವಮೊಗ್ಗ Shimoga							
6	ಸೊರಬ Soraba							
7	ಶೀರ್ಘಹಳ್ಳಿ Thirthahalli							
	ಜಿಲ್ಲಾ ಮೊತ್ತ District Total	554106	7.0	93.0	76.7	1.5	5.5	1.1

ಮಾಹಿತಿ ಲಭ್ಯವಿರುವುದಿಲ್ಲ

ಮಾಹಿತಿ: ಭಾರತ ಜನಗಣತಿ ನಿರ್ದೇಶನಾಲಯ, ಪ್ರಕಟಿತ ವರದಿ.

15.2 2011 ರ ಜನಗಣತಿಯಂತೆ ವಿದ್ಯುತ್ ಬೆಳಕನ್ನು ಹೊಂದಿರುವ ಶೇಕಡವಾರು ಕುಟುಂಬಗಳು

15.2 Distribution of Households by source of Lighting 2011 Census (%)

ಕ್ರ.ಸಂ Sl.No	ತಾಲ್ಲೂಕುಗಳು Taluks	ಒಟ್ಟು ಕುಟುಂಬಗಳ ಸಂಖ್ಯೆ Total No. of Households	ವಿದ್ಯುತ್‌ಚ್ಚಕ್ತಿ Electricity (%)	ಸೀಮೆಎಣ್ಣೆ Kerosene (%)	ಸೋಲಾರ್ Solar Energy (%)	ಇತರೆ Any Other (%)	ವಿದ್ಯುತ್‌ಚ್ಚಕ್ತಿ ರಹಿತ No. Lighting (%)
1	2	909	910	911	912	913	914
1	ಭದ್ರಾವತಿ Bhadravathi	ಮಾಹಿತಿ ಲಭ್ಯವಿರುವುದಿಲ್ಲ					
2	ಹೊಸನಗರ Hosangara						
3	ಸಾಗರ Sagara						
4	ಶಿಕಾರಿಪುರ Shikaripura						
5	ಶಿವಮೊಗ್ಗ Shimoga						
6	ಸೊರಬ Soraba						
7	ತೀರ್ಥಹಳ್ಳಿ Thirthahalli						
	ಜಿಲ್ಲಾ ಮೊತ್ತ District Total	406816	90.5	8.8	0.2	0.1	0.3

ಮಾಹಿತಿ: ಭಾರತ ಜನಗಣತಿ ನಿರ್ದೇಶನಾಲಯ, ಪ್ರಕಟಿತ ವರದಿ.

15.3 2011 ರ ಜನಗಣತಿಯಂತೆ ವಾಸದ ಕುಟುಂಬಗಳಿಗೆ ಕುಡಿಯುವ ನೀರನ ಹಂಚಿಕೆ ಮೂಲ						
15.3 Distribution of Households by source of Drinking water - 2011 Census (%)						
ಕ್ರ.ಸಂ Sl.No	ತಾಲ್ಲೂಕುಗಳು Taluku	ಒಟ್ಟು ಕುಟುಂಬಗಳ ಸಂಖ್ಯೆ Total No. of Households	ಕುಡಿಯುವ ನೀರಿನ ಮೂಲ Source of Drinking Water			
			ಕೊಳಾಯಿ Tap (%)	ಬಾವಿ Well (%)	ಕೈಪಂಪು Handpump (%)	ಕೊಳವೆ ಬಾವಿ Tubewell (%)
1	2	915	916	917	918	919
1	ಭದ್ರಾವತಿ Bhadravathi					
2	ಹೊಸನಗರ Hosanagara					
3	ಸಾಗರ Sagara					
4	ಶಿಕಾರಿಪುರ Shikaripura					
5	ಶಿವಮೊಗ್ಗ Shimoga					
6	ಸೊರಬ Soraba					
7	ತೀರ್ಥಹಳ್ಳಿ Thirthahalli					
	ಜಿಲ್ಲಾ ಮೊತ್ತ District Total	406816	65.3	1.7	9.1	20.9

ಮಾಹಿತಿ: ಭಾರತ ಜನಗಣತಿ ನಿರ್ದೇಶನಾಲಯ, ಪ್ರಕಟಿತ ವರದಿ.

15.3 2011 ರ ಜನಗಣತಿಯಂತೆ ವಾಸದ ಕುಟುಂಬಗಳಿಗೆ ಕುಡಿಯುವ ನೀರಿನ ಹಂಚಿಕೆ ಮೂಲ					
15.3 Distribution of Households by source of Drinking water - 2011 Census (%)					
ಕ್ರ.ಸಂ Sl.No	ತಾಲ್ಲೂಕುಗಳು Taluks	ಕೆರೆ,ಕೊಳ, ಹೊಂಡ Tank, Pond Lake (%)	ನದಿಗಳು ಕಾಲುವೆಗಳು River, Canal (%)	ಚಿಲುಮೆ Spring (%)	ಇನ್ನಿತರೆ Any other
1	2	920	921	922	923
1	ಭದ್ರಾವತಿ Bhadravathi				
2	ಹೊಸನಗರ Hosanagara				
3	ಸಾಗರ Sagara				
4	ಶಿಕಾರಿಪುರ Shikaripura				
5	ಶಿವಮೊಗ್ಗ Shimoga				
6	ಸೊರಬ Soraba				
7	ತೀರ್ಥಹಳ್ಳಿ Thirthahalli				
	ಜಿಲ್ಲಾ ಮೊತ್ತ District Total	0.9	0.5	0.9	0.7

ಮಾಹಿತಿ: ಭಾರತ ಜನಗಣತಿ ನಿರ್ದೇಶನಾಲಯ, ಪ್ರಕಟಿತ ವರದಿ.

15.4 2011 ರ ಜನಗಣತಿಯಂತೆ ಅಡುಗೆ ಸಿದ್ಧಪಡಿಸಲು ಉಪಯೋಗಿಸುವ ವಿವಿಧ ರೀತಿಯ ಇಂಧನವನ್ನು ಬಳಸುವ ಕುಟುಂಬಗಳ ವಿವರ (%)									
15.4 Distribution of Households by type of fuel used for Cooking (As per 2011 Census) (%)									
ಕ್ರ.ಸಂ Sl.No	ತಾಲ್ಲೂಕುಗಳು Taluks	ಒಟ್ಟು ಕುಟುಂಬಗಳ ಸಂಖ್ಯೆ Total No. of households	ಸೌದೆ Fire wood (%)	ಸೀಮೆಎಣ್ಣೆ Kerosene (%)	ಅಡುಗೆ ಅನಿಲ LPG/PNG (%)	ವಿದ್ಯುತ್‌ಚ್ಚಕ್ತಿ Electricity (%)	ಗೊಬ್ಬರ ಅನಿಲ Bio-gas (%)	ಇತರೆ Any other (%)	ಅಡುಗೆ ಮಾಡದಿರುವ No Cooking (%)
1	2	924	925	926	927	928	929	930	931
1	ಭದ್ರಾವತಿ Bhadravathi								
2	ಹೊಸನಗರ Hosanagara								
3	ಸಾಗರ Sagara								
4	ಶಿಕಾರಿಪುರ Shikaripura								
5	ಶಿವಮೊಗ್ಗ Shimoga								
6	ಸೊರಬ Soraba								
7	ತೀರ್ಥಹಳ್ಳಿ Thirthahalli								
	ಜಿಲ್ಲಾ ಮೊತ್ತ District Total	406816	59.4	4.1	31.9	0.2	2.0	0.1	0.3

ಮಾಹಿತಿ: ಭಾರತ ಜನಗಣತಿ ನಿರ್ದೇಶನಾಲಯ, ಪ್ರಕಟಿತ ವರದಿ.

15.5 ಆಶ್ರಯ ಯೋಜನೆಯಡಿಯಲ್ಲಿ ನಿರ್ಮಿಸಿದ ಮನೆಗಳು					
15.5 No of houses constructed under Ashraya Shceme					
ಕ್ರ.ಸಂ Sl.No	ತಾಲ್ಲೂಕುಗಳು Taluks	ಪ್ರಸ್ತುತ ವರ್ಷ/Current Year: 2013-14			
		ಪರಿಶಿಷ್ಟ ಜಾತಿ Scheduled Caste	ಪರಿಶಿಷ್ಟ ಪಂಗಡ Scheduled Tribe	ಇತರೆ Others	ಒಟ್ಟು Total
1	2	932	933	934	935
1	ಭದ್ರಾವತಿ Bhadravathi	8	3	11	22
2	ಹೊಸನಗರ Hosanagara	10	2	10	22
3	ಸಾಗರ Sagara	8	1	32	41
4	ಶಿಕಾರಿಪುರ Shikaripura	40	9	124	173
5	ಶಿವಮೊಗ್ಗ Shimoga	32	8	34	74
6	ಸೊರಬ Soraba	17	3	70	90
7	ತೀರ್ಥಹಳ್ಳಿ Thirthahalli	8	8	21	37
	ಜಿಲ್ಲಾ ಮೊತ್ತ District Total	123	34	302	459

ಮಾಹಿತಿ: ಮುಖ್ಯ ಕಾರ್ಯನಿರ್ವಹಣಾಧಿಕಾರಿಗಳು, ಜಿಲ್ಲಾ ಪಂಚಾಯತ್.

15.6 ಡಾ|| ಬಿ.ಆರ್ ಅಂಬೇಡ್ಕರ್ ಗ್ರಾಮೀಣ ವಸತಿ ಯೋಜನೆಯಡಿಯಲ್ಲಿ ನಿರ್ಮಿಸಿದ ಮನೆಗಳು

15.6 Number of Houses under Dr. B.R Ambedkar Rural Housing Scheme

ಕ್ರ.ಸಂ Sl.No	ತಾಲ್ಲೂಕುಗಳು Taluku	ಪ್ರಸ್ತುತ ವರ್ಷ/Current Year: 2013-14			
		ಪರಿಶಿಷ್ಟ ಜಾತಿ Scheduled Caste	ಪರಿಶಿಷ್ಟ ಪಂಗಡ Scheduled Tribe	ಇತರೆ Others	ಒಟ್ಟು Total
1	2	936	937	938	939
1	ಭದ್ರಾವತಿ Bhadravathi	12	4	0	16
2	ಹೊಸನಗರ Hosanagara	0	0	0	0
3	ಸಾಗರ Sagara	0	0	0	0
4	ಶಿಕಾರಿಪುರ Shikaripura	3	2	0	5
5	ಶಿವಮೊಗ್ಗ Shimoga	18	3	0	21
6	ಸೊರಬ Soraba	8	6	0	14
7	ತೀರ್ಥಹಳ್ಳಿ Thirthahalli	2	5	0	7
	ಜಿಲ್ಲಾ ಮೊತ್ತ District Total	43	20	0	63

ಮಾಹಿತಿ: ಮುಖ್ಯ ಕಾರ್ಯನಿರ್ವಹಣಾಧಿಕಾರಿಗಳು, ಜಿಲ್ಲಾ ಪಂಚಾಯತ್.

15.7 ಇಂದಿರಾ ಅವಾಸ್ ಯೋಜನೆಯಡಿ ನಿರ್ಮಿಸಿದ ಮನೆಗಳು						
15.7 Number Houses Constructed under Indira Awas Scheme						
ಕ್ರ.ಸಂ Sl.No	ತಾಲ್ಲೂಕುಗಳು Taluks	ಪ್ರಸ್ತುತ ವರ್ಷ /Current Year: 2013-14				
		ಪರಿಶಿಷ್ಟ ಜಾತಿ Scheduled Caste	ಪರಿಶಿಷ್ಟ ಪಂಗಡ Scheduled Tribe	ಇತರೆ ಹಿಂದುಳಿದ ವರ್ಗ Other Backward Caste	ಇತರೆ Others	ಒಟ್ಟು Total
1	2	940	941	942	943	944
1	ಭದ್ರಾವತಿ Bhadravathi	173	40	0	174	387
2	ಹೊಸನಗರ Hosanagara	24	7	0	139	170
3	ಸಾಗರ Sagara	78	17	0	156	251
4	ಶಿಕಾರಿಪುರ Shikaripura	236	56	0	245	537
5	ಶಿವಮೊಗ್ಗ Shimoga	176	28	0	196	400
6	ಸೊರಬ Soraba	256	42	0	238	536
7	ತೀರ್ಥಹಳ್ಳಿ Thirthahalli	55	23	0	158	236
	ಜಿಲ್ಲಾ ಮೊತ್ತ District Total	998	213	0	1306	2517

ಮಾಹಿತಿ: ಮುಖ್ಯ ಕಾರ್ಯನಿರ್ವಹಣಾಧಿಕಾರಿಗಳು, ಜಿಲ್ಲಾ ಪಂಚಾಯತ್.

16. ಇಂಧನ/Energy								
16.1 ವಿದ್ಯುಚ್ಛಕ್ತಿ ಒದಗಿಸಿದ ಗ್ರಾಮಗಳು, ಉಪಗ್ರಾಮಗಳು ಮತ್ತು ಐ.ಪಿ ಸೆಟ್‌ಗಳ ಸಂಖ್ಯೆ								
16.1 No. of Electrified Villages, Hamlets & IP Sets 2013-14 (Nos.)								
ಕ್ರ.ಸಂ Sl.No	ತಾಲ್ಲೂಕುಗಳು Taluks	ಭಾಗ್ಯಜ್ಯೋತಿ/ಕುಟೀರ ಜ್ಯೋತಿ ಫಲಾನುಭವಿಗಳು Beneficiaries under Bhagyajyoti/Kutirajyoti upto 31-03-2013	ವಿದ್ಯುಚ್ಛಕ್ತಿ ಒದಗಿಸಿದ Electrified upto 31-03-2014 (Cumulative)			ವಿದ್ಯುಚ್ಛಕ್ತಿ ಒದಗಿಸದ Non Electrified upto 31-03-2014 (Cumulative)		
			ಗ್ರಾಮಗಳು Villages	ಉಪ ಗ್ರಾಮಗಳು Hamlets	ಐ.ಪಿ ಸೆಟ್‌ಗಳು I.P Sets	ಗ್ರಾಮಗಳು Villages	ಉಪ ಗ್ರಾಮಗಳು Hamlets	ಐ.ಪಿ ಸೆಟ್‌ಗಳು I.P Sets
1	2	945	946	947	948	949	950	951
1	ಭದ್ರಾವತಿ Bhadravathi	14289	138	106	6462	0	0	195
2	ಹೊಸನಗರ Hosanaqara	6850	201	867	4237	0	0	403
3	ಸಾಗರ Sagara	11523	229	928	5294	1	6	743
4	ಶಿಕಾರಿಪುರ Shikaripura	21537	155	54	14411	0	0	0
5	ಶಿವಮೊಗ್ಗ Shimoga	15212	193	52	9617	2	0	218
6	ಸೊರಬ Soraba	20307	279	82	8571	0	0	287
7	ತೀರ್ಥಹಳ್ಳಿ Thirthahalli	7015	245	1487	9139	0	6	35
	ಜಿಲ್ಲಾ ಮೊತ್ತ District Total	96733	1440	3576	57731	3	12	1881

ಮಾಹಿತಿ: ಅಧ್ಯಕ್ಷಕ ಅಭಿಯಂತರರು, ಮೆಸ್ಕಾಂ.

16.2 ವಲಯವಾರು ವಿದ್ಯುಚ್ಛಕ್ತಿಯ ಬಳಕೆದಾರರು

16.2 Sectorwise Electricity Consumers As on 31-03-2014 (In Nos.)

ಕ್ರ.ಸಂ Sl.No	ತಾಲ್ಲೂಕುಗಳು Taluks	ಗೃಹ ಬಳಕೆ Domestic	ಕೈಗಾರಿಕೆ Industrial	ವಾಣಿಜ್ಯ ಬಳಕೆ Commercial Consumption	ನೀರಾವರಿ ಐ.ಪಿ ಸೆಟ್‌ಗಳು I.P. Sets	ಇತರೆ Others	ಒಟ್ಟು Total
1	2	952	953	954	955	956	957
1	ಭದ್ರಾವತಿ Bhadravathi	52599	660	5257	5294	1670	65480
2	ಹೊಸನಗರ Hosanagara	36892	683	3164	9146	1107	50992
3	ಸಾಗರ Sagara	42478	518	2055	8571	808	54430
4	ಶಿಕಾರಿಪುರ Shikaripura	50780	754	3153	14411	1252	70350
5	ಶಿವಮೊಗ್ಗ Shimoga	82790	1742	8602	6500	1510	101144
6	ಸೊರಬ Soraba	131646	2668	20375	9848	4066	168603
7	ತೀರ್ಥಹಳ್ಳಿ Thirthahalli	28665	284	2076	4237	408	35670
	ಜಿಲ್ಲಾ ಮೊತ್ತ District Total	425850	7309	44682	58007	10821	546669

ಮಾಹಿತಿ: ಅಧ್ಯಕ್ಷಕ ಅಭಿಯಂತರರು, ಮೆಸ್ಕಾಂ.

16.3 ವಲಯವಾರು ವಿದ್ಯುಚ್ಛಕ್ತಿ ಬಳಕೆ									
16.3 Sectorwise Electricity Consumption Year: 2013-14									
ಕ್ರ.ಸಂ Sl.No	ತಾಲ್ಲೂಕುಗಳು Taluks	ವಿದ್ಯುಚ್ಛಕ್ತಿ ಬಳಕೆ (ಮಿ.ಯುನಿಟ್‌ಗಳಲ್ಲಿ) Electricity Consumption (in Million units)							ವಿದ್ಯುಚ್ಛಕ್ತಿ ಬಳಕೆಯಿಂದ ಬಂದ ಆದಾಯ ರೂ ಲಕ್ಷಗಳಲ್ಲಿ Income from electricity consumption (Rs. In lakh)
		ಗೃಹ ಬಳಕೆ Domestic	ಕೈಗಾರಿಕೆ Industrial	ವಾಣಿಜ್ಯ ಬಳಕೆ Commercial Consumption	ನೀರಾವರಿ ಐ.ಪಿ ಸೆಟ್‌ಗಳು I.P. Sets	ದಾರಿ ದೀಪಗಳು Street Lights	ಇತರೆ Others	ಒಟ್ಟು Total (Mu)	
1	2	958	959	960	961	962	963	964	965
1	ಭದ್ರಾವತಿ Bhadravathi	43.75	7.88	7.89	51.82	3.37	96.55	211.26	1446.82
2	ಹೊಸನಗರ Hosanaagara	10.35	0.86	1.97	20.37	0.44	1.23	35.22	1943.79
3	ಸಾಗರ Sagara	24.72	7.09	5.72	31.49	3.64	3.28	75.94	4857.97
4	ಶಿಕಾರಿಪುರ Shikaripura	9.67	3.28	2.94	156.69	0.87	14.65	188.10	10574.76
5	ಶಿವಮೊಗ್ಗ Shimoga	94.38	13.00	25.22	73.36	7.28	91.81	305.05	22868.00
6	ಸೊರಬ Soraba	13.28	1.15	2.15	95.32	0.48	4.42	116.80	6284.63
7	ತಿರ್ಥಹಳ್ಳಿ Thirthahalli	13.43	1.23	3.17	38.68	0.88	4.22	61.61	3538.12
	ಜಿಲ್ಲಾ ಮೊತ್ತ District Total	209.58	34.49	49.06	467.73	16.96	216.16	993.98	51514.09

ಮಾಹಿತಿ: ಅಧ್ಯಕ್ಷಕ ಅಭಿಯಂತರರು, ಮೆಸ್ಸಾಂ.

17. ಇತರೆ ಮಾಹಿತಿಗಳು/Miscellaneous					
17.1 ಅಬಕಾರಿ ಅಂಗಡಿಗಳು ಮತ್ತು ಬಳಸಿದ ಮದ್ಯಪಾನೀಯ					
17.1 Excise Shops and Consumption of Liquor 2013-14					
ಕ್ರ.ಸಂ Sl.No	ತಾಲ್ಲೂಕುಗಳು Taluku	ಅಬಕಾರಿ ಅಂಗಡಿಗಳು Excise Shops	ಬಳಸಿದ ಪಾನೀಯ Consumption of Liquor (lakh CB's)		ಅಬಕಾರಿ ಆದಾಯ (ಕೋಟಿ ರೂ.ಗಳಲ್ಲಿ) Income from Excise (Rs. In Core)
			ಮದ್ಯ/IML Liquor	ಬೀರ್/Beer	
1	2	966	967	968	969
1	ಭದ್ರಾವತಿ Bhadravathi	50	3.43	0.85	1.76
2	ಹೊಸನಗರ Hosanagara	13	1.16	0.34	0.48
3	ಸಾಗರ Sagara	24	1.58	0.70	0.90
4	ಶಿಕಾರಿಪುರ Shikaripura	17	2.30	0.65	0.57
5	ಶಿವಮೊಗ್ಗ Shimoga	85	5.28	1.78	8.17
6	ಸೊರಬ Soraba	15	1.33	0.41	0.47
7	ತೀರ್ಥಹಳ್ಳಿ Thirthahalli	17	1.90	0.48	0.62
	ಜಿಲ್ಲಾ ಮೊತ್ತ District Total	221	16.98	5.21	12.98

ಮಾಹಿತಿ: ಜಿಲ್ಲಾಧಿಕಾರಿಗಳು, ಅಬಕಾರಿ ಇಲಾಖೆ.

17.2 ಸಾಮಾಜಿಕ ಭದ್ರತೆಯ ಯೋಜನೆಗಳಡಿಯಲ್ಲಿ ಪ್ರಯೋಜನ ಪಡೆಯುತ್ತಿರುವ ಪಿಂಚಣಿದಾರರು								
17.2 Number of Pensioners under Social Security Scheme As on 31-03-2014 (in No.s)								
ಕ್ರ.ಸಂ Sl.No	ತಾಲ್ಲೂಕುಗಳು Taluks	ವೃದ್ಧಾಪ್ಯ ವೇತನದಾರರು Old Age Pensioners	ಇಂದಿರಾಗಾಂಧಿ ರಾಷ್ಟ್ರೀಯ ವೃದ್ಧಾಪ್ಯ ವೇತನದಾರರು Indra Gandhi National Old Age Pensioners (including)	ವಿಧವಾ ವೇತನದಾರರು Widow Pensioners	ಅಂಗವಿಕಲರ ವೇತನದಾರರು Disabled Pensioners	ಅಂಗವಿಕಲರ ವೇತನದಾರರು Disabled Pensioners (PHP- 75%)	ಸಂಧ್ಯಾ ಸುರಕ್ಷೆ Sandya Suraksha	ಒಟ್ಟು Total
1	2	970	971	972	973	974	975	976
1	ಭದ್ರಾವತಿ Bhadravathi	2456	0	6239	2084	1107	4166	16052
2	ಹೊಸನಗರ Hosanaqara	654	0	1696	739	451	3973	7513
3	ಸಾಗರ Sagara	411	0	2986	1139	848	4224	9608
4	ಶಿಕಾರಿಪುರ Shikaripura	771	0	5820	2269	1743	7224	17827
5	ಶಿವಮೊಗ್ಗ Shimoga	2178	0	6379	2941	1044	4644	17186
6	ಸೊರಬ Soraba	419	0	3359	1053	1176	6464	12471
7	ತೀರ್ಥಹಳ್ಳಿ Thirthahalli	318	0	2020	639	568	4207	7752
	ಜಿಲ್ಲಾ ಮೊತ್ತ District Total	7207	0	28499	10864	6937	34902	88409

ಮಾಹಿತಿ: ಜಿಲ್ಲಾಧಿಕಾರಿಗಳು, ಶಿವಮೊಗ್ಗ ಜಿಲ್ಲೆ.

ಜಿಲ್ಲಾ ಅಭಿವೃದ್ಧಿ ಸೂಚ್ಯಂಕಗಳು
HPCRR-INDICATORS
YEAR-2013-14
ADDITIONAL INFORMATION TO DAG

17.3 ಜನನ ಮತ್ತು ಮರಣ ನೋಂದಣಿ														
17.3 Registration of Birth and Death														
ಕ್ರ.ಸಂ Sl.No	ತಾಲ್ಲೂಕುಗಳು Taluku	ನೋಂದಣಿ ಘಟಕಗಳು Registration Units	ನೋಂದಣಿಯಾದ ಘಟನೆಗಳು Registered events (Year 2013)						ವಿಳಂಬ ನೋಂದಣಿಯಾದ ಘಟನೆಗಳು Late Registered events (Year 2013)					
			ಜನನ/Birth			ಮರಣ/Death			ಜನನ/Birth			ಮರಣ/Death		
			ಗಂಡು Male	ಹೆಣ್ಣು Female	ಒಟ್ಟು Total	ಗಂಡು Male	ಹೆಣ್ಣು Female	ಒಟ್ಟು Total	ಗಂಡು Male	ಹೆಣ್ಣು Female	ಒಟ್ಟು Total	ಗಂಡು Male	ಹೆಣ್ಣು Female	ಒಟ್ಟು Total
1	2	977	978	979	980	981	982	983	984	985	986	987	988	989
1	ಭದ್ರಾವತಿ Bhadravathi	138	1859	1736	3595	1361	1020	2381	129	49	178	96	75	171
2	ಹೊಸನಗರ Hosanaagara	201	433	392	825	343	244	587	23	25	48	37	38	75
3	ಸಾಗರ Sagara	230	2045	1983	4028	682	345	1027	230	83	313	113	111	224
4	ಶಿಕಾರಿಪುರ Shikaripura	155	1893	1867	3760	949	659	1608	124	53	177	159	53	212
5	ಶಿವಮೊಗ್ಗ Shimoga	195	8364	7783	16147	3016	1815	4831	294	197	491	294	197	491
6	ಸೊರಬ Soraba	279	751	674	1425	615	440	1055	88	24	112	88	24	112
7	ತೀರ್ಥಹಳ್ಳಿ Thirthahalli	245	617	708	1325	537	336	873	170	123	293	170	123	293
	ಜಿಲ್ಲಾ ಮೊತ್ತ District Total	1443	15962	15143	31105	7503	4859	12362	1058	554	1612	957	621	1578

ಮಾಹಿತಿ: ಜಿಲ್ಲಾ ಸಂಖ್ಯಾ ಸಂಗ್ರಹಣಾಧಿಕಾರಿಗಳು, ಶಿವಮೊಗ್ಗ.

2013-14ರ ವ್ಯವಸಾಯ ಮತ್ತು ಪೂರಕ ಸೂಚ್ಯಂಕಗಳು							
Indicators Regarding Agriculture and Allied 2013-14							
ಕ್ರ.ಸಂ Sl.No	ತಾಲ್ಲೂಕುಗಳು Taluks	ಎಲ್ಲಾ ಬೆಳೆಗಳ ಕ್ಷೇತ್ರ (ಹೆಕ್ಟೇರ್‌ಗಳಲ್ಲಿ) Total cropped area (Hectares)	ನಿವ್ವಳ ಬಿತ್ತನೆಯಾದ ಕ್ಷೇತ್ರ (ಹೆಕ್ಟೇರ್‌ಗಳಲ್ಲಿ) Net area sown (Hectares)	ನಿವ್ವಳ ಬಿತ್ತನೆಯಲ್ಲಿ ಒಟ್ಟು ಬೆಳೆಗಳ ಕ್ಷೇತ್ರ % of Total Cropped area to net area sown	ಒಟ್ಟು ಆಹಾರ ಧಾನ್ಯಗಳ ಕ್ಷೇತ್ರ (ಹೆಕ್ಟೇರ್‌ಗಳಲ್ಲಿ) Total Area under food grains (Hectares)	ಒಟ್ಟು ಎಲ್ಲಾ ಬೆಳೆಗಳ ಕ್ಷೇತ್ರ (ಹೆಕ್ಟೇರ್‌ಗಳಲ್ಲಿ) Total cropped area (Hectares)	ಎಲ್ಲಾ ಬೆಳೆಗಳ ಕ್ಷೇತ್ರಕ್ಕೆ ಪ್ರತಿಶತ ಆಹಾರ ಧಾನ್ಯಗಳು % of Area under food grains to total cropped area.
1	2	3	4	5	6	7	8
	Code No.			A1			A2
1	ಭದ್ರಾವತಿ Bhadravathi	39593	30822	128.46	18064	39593	45.62
2	ಹೊಸನಗರ Hosanagara	18878	18390	102.65	11372	18878	60.24
3	ಸಾಗರ Sagara	28577	26660	107.19	16930	28577	59.24
4	ಶಿಕಾರಿಪುರ Shikaripura	55841	43650	127.93	45803	55841	82.02
5	ಶಿವಮೊಗ್ಗ Shimoga	48010	41362	116.07	32042	48010	66.74
6	ಸೂರಬ Soraba	49015	44739	109.56	38951	49015	79.47
7	ತೀರ್ಥಹಳ್ಳಿ Thirthahalli	25892	24343	106.36	13769	25892	53.18
	ಜಿಲ್ಲಾ ಮೊತ್ತ District Total	265806	229966	115.58	176931	265806	66.56

ಮಾಹಿತಿ: ಜಿಲ್ಲಾ ಸಂಖ್ಯಾ ಸಂಗ್ರಹಣಾಧಿಕಾರಿಗಳು

2013-14ರ ವ್ಯವಸಾಯ ಮತ್ತು ಪೂರಕ ಸೂಚ್ಯಂಕಗಳು							
Indicators Regarding Agriculture and Allied 2013-14							
ಕ್ರ.ಸಂ SI.No	ತಾಲ್ಲೂಕುಗಳು Taluks	ಒಟ್ಟು ತೋಟಗಾರಿಕೆ ಬೆಳೆಗಳ ಕ್ಷೇತ್ರ (ಹೆಕ್ಟೇರುಗಳಲ್ಲಿ) Area under Horticultural Crops (Hectares)	ಒಟ್ಟು ಎಲ್ಲಾ ಬೆಳೆಗಳ ಕ್ಷೇತ್ರ (ಹೆಕ್ಟೇರುಗಳಲ್ಲಿ) Total Cropped area (Hectares)	ಎಲ್ಲಾ ಬೆಳೆಗಳ ಕ್ಷೇತ್ರಕ್ಕೆ ಪ್ರತಿಶತ ತೋಟಗಾರಿಕೆ ಬೆಳೆಗಳು % of Area under Horticultural Crops to Total Cropped Area	ಒಟ್ಟು ವಾಣಿಜ್ಯ ಬೆಳೆಗಳ ಕ್ಷೇತ್ರ (ಹೆಕ್ಟೇರುಗಳಲ್ಲಿ) Area under commercial crops (Hectares)	ಒಟ್ಟು ಎಲ್ಲಾ ಬೆಳೆಗಳ ಕ್ಷೇತ್ರ (ಹೆಕ್ಟೇರುಗಳಲ್ಲಿ) Total cropped area (Hectares)	ಎಲ್ಲಾ ಬೆಳೆಗಳ ಕ್ಷೇತ್ರಕ್ಕೆ ಪ್ರತಿಶತ ವಾಣಿಜ್ಯ ಬೆಳೆಗಳು % of Area under commercial crops to total cropped area
1	2	9	10	11	12	13	14
	Code No.			A3			A4
1	ಭದ್ರಾವತಿ Bhadravathi	15027	39593	37.95	4291	39593	10.84
2	ಹೊಸನಗರ Hosanagara	4596	18878	24.35	333	18878	1.76
3	ಸಾಗರ Sagara	7612	28577	26.64	194	28577	0.68
4	ಶಿಕಾರಿಪುರ Shikaripura	6227	55841	11.15	709	55841	1.27
5	ಶಿವಮೊಗ್ಗ Shimoga	11472	48010	23.90	1155	48010	2.41
6	ಸೂರಬ Soraba	6853	49015	13.98	359	49015	0.73
7	ತಿರ್ಥಹಳ್ಳಿ Thirthahalli	9918	25892	38.31	66	25892	0.25
	ಜಿಲ್ಲಾ ಮೊತ್ತ District Total	61705	265806	23.21	7107	265806	2.67

ಮಾಹಿತಿ: ಜಿಲ್ಲಾ ಸಂಖ್ಯಾ ಸಂಗ್ರಹಣಾಧಿಕಾರಿಗಳು

2013-14ರ ವ್ಯವಸಾಯ ಮತ್ತು ಪೂರಕ ಸೂಚ್ಯಂಕಗಳು							
Indicators Regarding Agriculture and Allied 2013-14							
ಕ್ರ.ಸಂ Sl.No	ತಾಲ್ಲೂಕುಗಳು Taluks	ನಿವ್ವಳ ನೀರಾವರಿಯಾದ ಕ್ಷೇತ್ರ (ಹೆಕ್ಟೇರುಗಳಲ್ಲಿ) Net Area irrigated (Hectares)	ನಿವ್ವಳ ಬಿತ್ತನೆಯಾದ ಕ್ಷೇತ್ರ (ಹೆಕ್ಟೇರುಗಳಲ್ಲಿ) Net Area sown (Hectares)	ನಿವ್ವಳ ಬಿತ್ತನೆಯಾದ ಕ್ಷೇತ್ರಕ್ಕೆ ಪ್ರತಿಶತ ನಿವ್ವಳ ನೀರಾವರಿಯಾದ ಕ್ಷೇತ್ರ % of Net Area irrigation to net area sown	ರಸಗೊಬ್ಬರಗಳ ಉಪಯೋಗ (ಕೆ.ಜಿ.ಗಳಲ್ಲಿ) NPK Consumption on in KGS	ಒಟ್ಟು ಎಲ್ಲಾ ಬೆಳೆಗಳ ಕ್ಷೇತ್ರ (ಹೆಕ್ಟೇರುಗಳಲ್ಲಿ) Total cropped area (Hectares)	ಪ್ರತಿ ಹೆಕ್ಟೇರಿಗೆ ರಸಗೊಬ್ಬರಗಳ ಉಪಯೋಗ (ಕೆ.ಜಿಗಳಲ್ಲಿ) Fertilizer (NPK) consumption in Kilogram per Hectare
1	2	15	16	17	18	19	20
	Code No.			A5			A6
1	ಭದ್ರಾವತಿ Bhadravathi	28063	30822	91.05	2947000	39593	74
2	ಹೊಸನಗರ Hosanagara	7529	18390	40.94	2592000	18878	137
3	ಸಾಗರ Sagara	13523	2660	508.38	4091000	28577	143
4	ಶಿಕಾರಿಪುರ Shikaripura	27498	43650	63.00	8057000	55841	144
5	ಶಿವಮೊಗ್ಗ Shimoga	26847	41362	64.91	6053000	48010	126
6	ಸೂರಬ Soraba	25784	44737	57.63	7826000	49015	160
7	ತಿರ್ಥಹಳ್ಳಿ Thirthahalli	12235	24343	50.26	2882000	25892	111
	ಜಿಲ್ಲಾ ಮೊತ್ತ District Total	141479	205964	68.69	34448000	265806	130

ಮಾಹಿತಿ: ಜಿಲ್ಲಾ ಸಂಖ್ಯಾ ಸಂಗ್ರಹಣಾಧಿಕಾರಿಗಳು

2013-14ರ ವ್ಯವಸಾಯ ಮತ್ತು ಪೂರಕ ಸೂಚ್ಯಂಕಗಳು							
Indicators Regarding Agriculture and Allied 2013-14							
ಕ್ರ.ಸಂ Sl.No	ತಾಲ್ಲೂಕುಗಳು Taluks	ಟ್ರಾಕ್ಟರ್‌ಗಳ ಸಂಖ್ಯೆ Number of Tractors (As per RTO)	ಒಟ್ಟು ಎಲ್ಲಾ ಬೆಳೆಗಳ ಕ್ಷೇತ್ರ (ಹೆಕ್ಟೇರುಗಳಲ್ಲಿ) Total Cropped Area (Hectares)	1000 ಹೆಕ್ಟೇರಿಗೆ ಟ್ರಾಕ್ಟರ್‌ಗಳ ಸಂಖ್ಯೆ Number of Tractors per 1000 Hectares	ಒಟ್ಟು ಜಾನುವಾರುಗಳ ಸಂಖ್ಯೆ No. of Live Stock Units	(2011 ರ ಜನಗಣತಿ) ಗ್ರಾಮೀಣ ಜನಸಂಖ್ಯೆ Rural Population	(2011 ರ ಜನಗಣತಿ) ಗ್ರಾಮೀಣ 100000 ಜನಸಂಖ್ಯೆಗೆ ಒಟ್ಟು ಜಾನುವಾರುಗಳ ಸಂಖ್ಯೆ Live Stock units per lakh Rural population
1	2	21	22	23	24	25	26
	Code No.			A7			A8
1	ಭದ್ರಾವತಿ Bhadravathi	150	39593	4	121121	188744	64172
2	ಹೊಸನಗರ Hosanagara	543	18878	29	128136	112381	114019
3	ಸಾಗರ Sagara	965	28577	34	154024	140922	109297
4	ಶಿಕಾರಿಪುರ Shikaripura	1983	55841	36	123787	185350	66786
5	ಶಿವಮೊಗ್ಗ Shimoga	312	48010	6	140662	184674	76168
6	ಸೊರಬ Soraba	760	49015	16	152163	189477	80307
7	ತೀರ್ಥಹಳ್ಳಿ Thirthahalli	120	25892	5	144299	127478	113195
	ಜಿಲ್ಲಾ ಮೊತ್ತ District Total	4833	265806	18	964192	1129026	85400

ಮಾಹಿತಿ: ಜಿಲ್ಲಾ ಸಂಖ್ಯಾ ಸಂಗ್ರಹಣಾಧಿಕಾರಿಗಳು

2013-14ರ ವ್ಯವಸಾಯ ಮತ್ತು ಪೂರಕ ಸೂಚ್ಯಂಕಗಳು				
Indicators Regarding Agriculture and Allied 2013-14				
ಕ್ರ.ಸಂ SI.No	ತಾಲ್ಲೂಕುಗಳು Taluks	ವ್ಯವಸಾಯಕ್ಕಾಗಿ ಬ್ಯಾಂಕ್ ಸಾಲ (ರೂ.ಗಳಲ್ಲಿ) Bank credit to (Agriculture+Allied to Agriculture) (In Rs)	(2011 ರ ಜನಗಣತಿ) ಒಟ್ಟು ಜನಸಂಖ್ಯೆ Total Population	(1000) ವ್ಯವಸಾಯಕ್ಕಾಗಿ ತಲಾ ಬ್ಯಾಂಕ್ ಸಾಲ (ರೂ.ಗಳು) Per Capita Bank Credit to Agriculture in Rupees
1	2	27	28	29
	Code No.			A9
1	ಭದ್ರಾವತಿ Bhadravathi	313500000	339846	922476.65
2	ಹೊಸನಗರ Hosanagara	322300000	118220	2726273.05
3	ಸಾಗರ Sagara	185100000	206319	897154.41
4	ಶಿಕಾರಿಪುರ Shikaripura	226400000	238229	950346.10
5	ಶಿವಮೊಗ್ಗ Shimoga	146500000	507324	288770.10
6	ಸೂರಬ Soraba	390200000	200809	1943140.00
7	ತೀರ್ಥಹಳ್ಳಿ Thirthahalli	574700000	142006	4047012.10
	ಜಿಲ್ಲಾ ಮೊತ್ತ District Total	2158700000	1752753	1231605.37

ಮಾಹಿತಿ: ಜಿಲ್ಲಾ ಸಂಖ್ಯಾ ಸಂಗ್ರಹಣಾಧಿಕಾರಿಗಳು

2013-14ರ ಉದ್ದಿಮೆ, ವ್ಯಾಪಾರ ಹಾಗೂ ಹಣಕಾಸು ಸೂಚಕಗಳು							
Indicators Regarding Trade and Finance 2013-14							
ಕ್ರ.ಸಂ Sl.No	ತಾಲ್ಲೂಕುಗಳು Taluks	ಕೈಗಾರಿಕೆಗಳ ಸಂಖ್ಯೆ No.of Industrial Units	(2011 ರ ಜನಗಣತಿ) ಒಟ್ಟು ಜನಸಂಖ್ಯೆ Total Population	ಒಂದು ಲಕ್ಷ ಜನಸಂಖ್ಯೆಗೆ ಕೈಗಾರಿಕೆಗಳ ಸಂಖ್ಯೆ No.of Industrial units per lakh population	ಕೈಗಾರಿಕಾ ಕೆಲಸಗಾರರ ಸಂಖ್ಯೆ No. of Industrial workers	ಒಟ್ಟು ಕೆಲಸಗಾರರು (2011ರ ಜನಗಣತಿ) Total Workers	ಒಟ್ಟು ಮುಖ್ಯ ಕೆಲಸಗಾರರಿಗೆ ಪ್ರತಿಶತ ಕೈಗಾರಿಕೆ ಕೆಲಸಗಾರರು % of Industrial workers to total main workers
1	2	30	31	32	33	34	35
	Code No.			I1			I2
1	ಭದ್ರಾವತಿ Bhadravathi	3266	339846	961	16019	144388	11.09
2	ಹೊಸನಗರ Hosanagara	1166	118220	986	3623	56057	6.46
3	ಸಾಗರ Sagara	2452	206319	1188	9525	98032	9.72
4	ಶಿಕಾರಿಪುರ Shikaripura	1953	238229	820	5094	107330	4.75
5	ಶಿವಮೊಗ್ಗ Shimoga	4758	507324	938	23203	201133	11.54
6	ಸೊರಬ Soraba	1224	200809	610	4135	102838	4.02
7	ತೀರ್ಥಹಳ್ಳಿ Thirthahalli	1421	142006	1001	6017	70820	8.50
	ಜಿಲ್ಲಾ ಮೊತ್ತ District Total	16240	1752753	927	67616	780598	8.66

ಮಾಹಿತಿ: ಜಿಲ್ಲಾ ಸಂಖ್ಯಾ ಸಂಗ್ರಹಣಾಧಿಕಾರಿಗಳು

2013-14 ಉದ್ದಿಮೆ, ವ್ಯವಹಾರ ಹಾಗೂ ಹಣಕಾಸು ಸೂಚ್ಯಂಕಗಳು										
Indicators Regarding Trade and Finance 2013-14										
ಕ್ರ.ಸಂ Sl.No	ತಾಲ್ಲೂಕುಗಳು Taluks	ಬ್ಯಾಂಕ್ ಸಾಲ (ಲಕ್ಷಗಳಲ್ಲಿ) Bank advances (Loans) (Rs in lakhs)	(2011 ರ ಜನಗಣತಿ ಒಟ್ಟು ಜನಸಂಖ್ಯೆ Total Population	ಒಂದು ಲಕ್ಷ ಜನಸಂಖ್ಯೆಗೆ ಬ್ಯಾಂಕ್ ಸಾಲ (ಲಕ್ಷಗಳಲ್ಲಿ) Bank advances (Loans) per lakhs population	ಬ್ಯಾಂಕ್ ಶಾಖೆಗಳ ಸಂಖ್ಯೆ Bank Branches	(2011 ರ ಜನಗಣತಿ) ಒಟ್ಟು ಜನಸಂಖ್ಯೆ Total Population	ಒಂದು ಲಕ್ಷ ಜನಸಂಖ್ಯೆಗೆ ಬ್ಯಾಂಕ್ ಶಾಖೆಗಳ ಸಂಖ್ಯೆ No. of Bank branches per lakh population	ಹೋಟೆಲ್ ಮತ್ತು ಸಾರಿಗೆಗಳಲ್ಲಿ ತೊಡಗಿದ ಉದ್ಯಮಗಳ ಸಂಖ್ಯೆ Total no. of enterprises	(2011 ರ ಜನಗಣತಿ) ಒಟ್ಟು ಜನಸಂಖ್ಯೆ Total Population	ಒಂದು ಲಕ್ಷ ಜನಸಂಖ್ಯೆಗೆ ವ್ಯಾಪಾರ ಹೋಟೆಲ್ ಮತ್ತು ಸಾರಿಗೆಗಳಲ್ಲಿ ತೊಡಗಿದ ಉದ್ಯಮಗಳ ಸಂಖ್ಯೆ No.of Enterprises engaged in trade, hotels and transport per lakh population
1	2	36	37	38	39	40	41	42	43	44
	Code No.			I3			I4			I5
1	ಭದ್ರಾವತಿ Bhadravathi	5305	339846	1561	5	339846	1	2511	339846	739
2	ಹೊಸನಗರ Hosanagara	6852	118220	5796	6	118220	5	78	118220	66
3	ಸಾಗರ Sagara	4289	206319	2079	4	206319	2	216	206319	105
4	ಶಿಕಾರಿಪುರ Shikaripura	3362	238229	1411	3	238229	1	193	238229	81
5	ಶಿವಮೊಗ್ಗ Shimoga	8626	507324	1700	7	507324	1	7642	507324	1506
6	ಸೊರಬ Soraba	6859	200809	3416	6	200809	3	117	200809	58
7	ತೀರ್ಥಹಳ್ಳಿ Thirthahalli	7896	142006	5560	6	142006	4	672	142006	473
	ಜಿಲ್ಲಾ ಮೊತ್ತ District Total	43189	1752753	2464	37	1752753	2	11429	1752753	652

ಮಾಹಿತಿ: ಜಿಲ್ಲಾ ಸಂಖ್ಯಾ ಸಂಗ್ರಹಣಾಧಿಕಾರಿಗಳು

2013-14 ರ ಆರ್ಥಿಕ ಸೌಲಭ್ಯಗಳ ಸೂಚ್ಯಂಕಗಳು							
Indicators Regarding Economic Infrastructure 2013-14							
ಕ್ರ.ಸಂ SI.No	ತಾಲ್ಲೂಕುಗಳು Taluks	ಅಂಚೆ ಕಛೇರಿಗಳ ಸಂಖ್ಯೆ No.of post offices	(2011 ರ ಜನಗಣತಿ) ಒಟ್ಟು ಜನಸಂಖ್ಯೆ Total Population	ಒಂದು ಲಕ್ಷ ಜನಸಂಖ್ಯೆಗೆ ಅಂಚೆ ಕಛೇರಿಗಳ ಸಂಖ್ಯೆ No.of post offices per lakh population	ದೂರವಾಣಿಗಳ ಸಂಖ್ಯೆ No.of Telephones	(2011 ರ ಜನಗಣತಿ) ಒಟ್ಟು ಜನಸಂಖ್ಯೆ Total Population	ಒಂದು ಲಕ್ಷ ಜನಸಂಖ್ಯೆಗೆ ದೂರವಾಣಿಗಳ ಸಂಖ್ಯೆ No.of Telephones per lakh population
1	2	45	46	47	48	49	50
	Code No.			E1			E2
1	ಭದ್ರಾವತಿ Bhadravathi	48	339846	14	6474	339846	1905
2	ಹೊಸನಗರ Hosanagara	36	118220	30	5705	118220	4826
3	ಸಾಗರ Sagara	64	206319	31	8533	206319	4136
4	ಶಿಕಾರಿಪುರ Shikaripura	56	238229	24	2358	238229	990
5	ಶಿವಮೊಗ್ಗ Shimoga	52	507324	10	17028	507324	3356
6	ಸೊರಬ Soraba	40	200809	20	2530	200809	1260
7	ತೀರ್ಥಹಳ್ಳಿ Thirthahalli	60	142006	42	7261	142006	5113
	ಜಿಲ್ಲಾ ಮೊತ್ತ District Total	356	1752753	20	49889	1752753	2846

ಮಾಹಿತಿ: ಜಿಲ್ಲಾ ಸಂಖ್ಯಾ ಸಂಗ್ರಹಣಾಧಿಕಾರಿಗಳು

2013-14 ರ ಆರ್ಥಿಕ ಸೌಲಭ್ಯಗಳ ಸೂಚ್ಯಂಕಗಳು							
Indicators Regarding Economic Infrastructure 2013-14							
ಕ್ರ.ಸಂ Sl.No	ತಾಲ್ಲೂಕುಗಳು Taluks	ಒಟ್ಟು ರಸ್ತೆಗಳ ಉದ್ದ (ಕಿ.ಮೀಗಳಲ್ಲಿ) Total Road Length (Kms)	ಚ.ಕಿ.ಮೀಗಳಲ್ಲಿ ಒಟ್ಟು ಭೌಗೋಳಿಕ ವಿಸ್ತೀರ್ಣ(ಚ.ಕಿ.ಮೀ) Total Geographical Area in Sq.Kms	ಒಂದು ನೂರು ಚ.ಕಿ.ಮೀ ವಿಸ್ತೀರ್ಣದಲ್ಲಿ ರಸ್ತೆಗಳ ಉದ್ದ (ಕಿ.ಮೀಗಳಲ್ಲಿ) Road length (in Kms) Per 100 Sq.kms area	ಸರ್ವಾಯತು ರಸ್ತೆಗಳಿಗೆ ಸಂಪರ್ಕವಿರುವ ಜನವಸತಿಗಳ ಸಂಖ್ಯೆ No.of habitations access to all weather roads	ಒಟ್ಟು ಜನವಸತಿಗಳ ಸಂಖ್ಯೆ Total No.of Habitations	ಸರ್ವಾಯತು ರಸ್ತೆಗಳಿಗೆ ಸಂಪರ್ಕವಿರುವ ಜನವಸತಿಗಳ ಶೇಕಡೆ ವಿವರ % of Habitations having access to all weather Roads
1	2	51	52	53	54	55	56
	Code No.			E3			E4
1	ಭದ್ರಾವತಿ Bhadravathi	1242.57	690	180.08	194	217	89.40
2	ಹೊಸನಗರ Hosanagara	2376.29	1423	166.99	856	1161	73.73
3	ಸಾಗರ Sagara	2687.75	1940	138.54	964	1261	76.45
4	ಶಿಕಾರಿಪುರ Shikaripura	1301.64	909	143.19	203	203	100.00
5	ಶಿವಮೊಗ್ಗ Shimoga	1247.87	1113	112.12	216	249	86.75
6	ಸೊರಬ Soraba	1640.13	1148	142.87	306	392	78.06
7	ತೀರ್ಥಹಳ್ಳಿ Thirthahalli	1758.57	1254	140.24	1461	1663	87.85
	ಜಿಲ್ಲಾ ಮೂತ್ತ District Total	12254.82	8477	144.57	4200	5146	81.62

ಮಾಹಿತಿ: ಜಿಲ್ಲಾ ಸಂಖ್ಯಾ ಸಂಗ್ರಹಣಾಧಿಕಾರಿಗಳು

2013-14 ರ ಆರ್ಥಿಕ ಸೌಲಭ್ಯಗಳ ಸೂಚ್ಯಂಕಗಳು										
Indicators Regarding Economic Infrastructure 2013-14										
ಕ್ರ.ಸಂ Sl.No	ತಾಲ್ಲೂಕುಗಳು Taluks	ಒಟ್ಟು ರೈಲಿನ ಮಾರ್ಗದ ಉದ್ದ (ಕಿ.ಮೀ) Total Length of Railway line (Kms)	ಜಿ.ಕಿ.ಮೀಗಳಲ್ಲಿ ಒಟ್ಟು ಭೌಗೋಳಿಕ ವಿಸ್ತೀರ್ಣ Total Geographical Area in Sq.Kms	ಒಂದು ಸಾವಿರ ಜಿ.ಕಿ.ಮೀಗೆ ರೈಲ್ವೇ ಉದ್ದ Length of Railway line (in Kms) per 1000 Sq.kms	ಮೋಟಾರು ವಾಹನಗಳ ಸಂಖ್ಯೆ No.of Motor Vehicles	(2011 ರ ಜನಗಣತಿ) ಒಟ್ಟು ಜನಸಂಖ್ಯೆ Total Population	ಒಂದು ಲಕ್ಷ ಜನಸಂಖ್ಯೆಗೆ ಮೋಟಾರು ವಾಹನಗಳ ಸಂಖ್ಯೆ No.of Motor vehicles per lakh population	ಸಹಕಾರಿ ಸಂಘಗಳ ಸಂಖ್ಯೆ No.of Co- operative societies	(2011 ರ ಜನಗಣತಿ) ಒಟ್ಟು ಜನಸಂಖ್ಯೆ Total Population	ಒಂದು ಲಕ್ಷ ಜನಸಂಖ್ಯೆಗೆ ಪತ್ತಿನ ಸಹಕಾರಿ ಸಂಘಗಳ ಸಂಖ್ಯೆ No.of Co-operative credit societies per lakh population
1	2	57	58	59	60	61	62	63	64	65
	Code No.						E5			E6
1	ಭದ್ರಾವತಿ Bhadravathi	28.00	690	40.58	7682	339846	2260	26	339846	8
2	ಹೊಸನಗರ Hosanagara	0.00	1423	0.00	19075	118220	16135	21	118220	18
3	ಸಾಗರ Sagara	81.00	1940	41.75	56042	206319	27163	39	206319	19
4	ಶಿಕಾರಿಪುರ Shikaripura	0.00	909	0.00	33286	238229	13972	60	238229	25
5	ಶಿವಮೊಗ್ಗ Shimoga	10.50	1113	9.43	18079	507324	3564	72	507324	14
6	ಸೊರಬ Soraba	0.00	1148	0.00	17287	200809	8609	29	200809	14
7	ತೀರ್ಥಹಳ್ಳಿ Thirthahalli	0.00	1254	0.00	4171	142006	2937	29	142006	20
	ಜಿಲ್ಲಾ ಮೊತ್ತ District Total	119.50	8477	14.10	155622	1752753	8879	276	1752753	16

ಮಾಹಿತಿ: ಜಿಲ್ಲಾ ಸಂಖ್ಯಾ ಸಂಗ್ರಹಣಾಧಿಕಾರಿಗಳು

2013-14 ರ ಆರ್ಥಿಕ ಸೌಲಭ್ಯಗಳ ಸೂಚ್ಯಂಕಗಳು							
Indicators Regarding Economic Infrastructure 2013-14							
ಕ್ರ.ಸಂ Sl.No	ತಾಲ್ಲೂಕುಗಳು Taluks	ವಿದ್ಯುದೀಕರಣ ಗೊಂಡ ಹ್ಯಾಮಲೆಟ್ ಗಳನ್ನು ಕೂಡಿದ ಗ್ರಾಮಗಳ ಸಂಖ್ಯೆ No.of villages electrified+No of hamlets electrified	ಒಟ್ಟು ಹ್ಯಾಮಲೆಟ್ ಗಳನ್ನು ಕೂಡಿದ ಗ್ರಾಮಗಳ ಸಂಖ್ಯೆ Total No.of villages+total No.of hamlets	ಶೇಕಡವಾರು ವಿದ್ಯುದೀಕರಣಗೊಂಡ ಹ್ಯಾಮಲೆಟ್‌ಗಳನ್ನು ಕೂಡಿದ ಗ್ರಾಮಗಳ ಸಂಖ್ಯೆ % of electrified villages including hamlets	ಒಟ್ಟು ನಿಯಂತ್ರಿತ ಮಾರುಕಟ್ಟೆಗಳ ಸಂಖ್ಯೆ Total No.of (Regulated Markets+Sub markets)	(2011 ರ ಜನಗಣತಿ) ಒಟ್ಟು ಜನಸಂಖ್ಯೆ Total Population	ಒಂದು ಲಕ್ಷ ಜನಸಂಖ್ಯೆಗೆ ಒಟ್ಟು ನಿಯಂತ್ರಿತ ಮಾರುಕಟ್ಟೆಗಳ ಸಂಖ್ಯೆ Regulated Markets & Sub markets per lakh population
1	2	66	67	68	69	70	71
Code No.		E7					
1	ಭದ್ರಾವತಿ Bhadravathi	241	241	100	2	339846	1
2	ಹೊಸನಗರ Hosanagara	1068	1148	93	2	118220	2
3	ಸಾಗರ Sagara	1157	1174	99	4	206319	2
4	ಶಿಕಾರಿಪುರ Shikaripura	209	264	79	2	238229	1
5	ಶಿವಮೊಗ್ಗ Shimoga	245	247	99	4	507324	1
6	ಸೊರಬ Soraba	348	348	100	4	200809	2
7	ತಿರ್ಥಹಳ್ಳಿ Thirthahalli	1732	1737	100	2	142006	1
	ಜಿಲ್ಲಾ ಮೂತ್ತೆ Ditstrict Total	5000	5159	97	20	1752753	*1

ಮಾಹಿತಿ: ಜಿಲ್ಲಾ ಸಂಖ್ಯಾ ಸಂಗ್ರಹಣಾಧಿಕಾರಿಗಳು

161

* ಜಿಲ್ಲಾ ಸರಾಸರಿ

2013-14 ರ ಸಾಮಾಜಿಕ ಸೌಲಭ್ಯಗಳ ಸೂಚ್ಯಂಕಗಳು							
Indicators Regarding Social Infrastructure 2013-14							
ಕ್ರ.ಸಂ Sl.No	ತಾಲ್ಲೂಕುಗಳು Taluks	ಡಾಕ್ಟರ್‌ಗಳ ಸಂಖ್ಯೆ (ಸರ್ಕಾರಿ) No. of Doctors (Govt)	(2011 ರ ಜನಗಣತಿ) ಒಟ್ಟು ಜನಸಂಖ್ಯೆ Total Population	10000 ಜನಸಂಖ್ಯೆ ಡಾಕ್ಟರ್‌ಗಳ ಸಂಖ್ಯೆ Total No. of Doctors per 10000 population	ಸರ್ಕಾರಿ ಆಸ್ಪತ್ರೆಗಳಲ್ಲಿ ಹಾಸಿಗೆಗಳ ಸಂಖ್ಯೆ No.of Beds in Govt Hospitals	(2011 ರ ಜನಗಣತಿ) ಒಟ್ಟು ಜನಸಂಖ್ಯೆ Total Population	10000 ಜನಸಂಖ್ಯೆಗೆ ಹಾಸಿಗೆಗಳ ಸಂಖ್ಯೆ No.of Beds per 10000
1	2	72	73	74	75	76	77
	Code No.			S1			S2
1	ಭದ್ರಾವತಿ Bhadravathi	34	339846	1	220	339846	6
2	ಹೊಸನಗರ Hosanagara	25	118220	2	160	118220	14
3	ಸಾಗರ Sagara	37	206319	2	220	206319	11
4	ಶಿಕಾರಿಪುರ Shikaripura	24	238229	1	288	238229	12
5	ಶಿವಮೊಗ್ಗ Shimoga	34	507324	1	756	507324	15
6	ಸೂರಬ Soraba	30	200809	1	226	200809	11
7	ತೀರ್ಥಹಳ್ಳಿ Thirthahalli	30	142006	2	220	142006	15
	ಜಿಲ್ಲಾ ಮೊತ್ತ District Total	214	1752753	*1	2090	1752753	*12

ಮಾಹಿತಿ: ಜಿಲ್ಲಾ ಸಂಖ್ಯಾ ಸಂಗ್ರಹಣಾಧಿಕಾರಿಗಳು

162

* ಜಿಲ್ಲಾ ಸರಾಸರಿ

2013-14 ಸಾಮಾಜಿಕ ಸೌಲಭ್ಯಗಳ ಸೂಚ್ಯಂಕಗಳು							
Indicators Regarding Social Infrastructure 2013-14							
ಕ್ರ.ಸಂ Sl.No	ತಾಲ್ಲೂಕುಗಳು Taluku	ಅಕ್ಷರಸ್ಥರ ಸಂಖ್ಯೆ No.of Literates	(2011 ರ ಜನಗಣತಿ) ಒಟ್ಟು ಜನಸಂಖ್ಯೆ (0 ರಿಂದ 6 ವರ್ಷದವರ ಜನಸಂಖ್ಯೆ) Total population (0 to 6 population)	(2011 ರ ಜನಗಣತಿ) ಸಾಕ್ಷರತಾ ಪ್ರಮಾಣ Literacy Rate	ವಿದ್ಯಾರ್ಥಿಗಳ ಸಂಖ್ಯೆ (1 ರಿಂದ 10 ರವರೆಗೆ) No.of pupils (I to X Std)	ಶಿಕ್ಷಕರ ಸಂಖ್ಯೆ No.of Teachers	ವಿದ್ಯಾರ್ಥಿಗಳಿಗೆ ಶಿಕ್ಷಕರ ಅನುಪಾತ (1 ರಿಂದ 10 ರವರೆಗೆ) Pupil-Teacher ratio (I to X Std)
1	2	78	79	80	81	82	83
	Code No.			S3			S4
1	ಭದ್ರಾವತಿ Bhadravathi	242218	35279	79.53	51254	2454	20:89
2	ಹೊಸನಗರ Hosanagara	85092	11682	79.87	18254	937	19:48
3	ಸಾಗರ Sagara	150630	20384	81.01	33407	1408	23:73
4	ಶಿಕಾರಿಪುರ Shikaripura	159348	27931	75.77	40422	1741	23:22
5	ಶಿವಮೊಗ್ಗ Shimoga	377468	52981	83.08	80222	3344	23:99
6	ಸೊರಬ Soraba	140170	22624	78.67	29924	1221	24:51
7	ತೀರ್ಥಹಳ್ಳಿ Thirthahalli	108090	11870	83.06	18661	1088	17:15
	ಜಿಲ್ಲಾ ಮೂತ್ತ District Total	1263016	182751	*80.45	272144	12193	*22:32

ಮಾಹಿತಿ: ಜಿಲ್ಲಾ ಸಂಖ್ಯಾ ಸಂಗ್ರಹಣಾಧಿಕಾರಿಗಳು

163

* ಜಿಲ್ಲಾ ಸರಾಸರಿ

2013-14 ಸಾಮಾಜಿಕ ಸೌಲಭ್ಯಗಳ ಸೂಚಕಗಳು				
Indicators Regarding Social Infrastructure 2013-14				
ಕ್ರ.ಸಂ Sl.No	ತಾಲ್ಲೂಕುಗಳು Taluku	6-14 ಗುಂಪಿನಲ್ಲಿ ಶಾಲೆಯಿಂದ ಹೊರಗಿರುವ ಮಕ್ಕಳ ಸಂಖ್ಯೆ No.of Children out of school in 6 to 14 age	6-14 ರ ಗುಂಪಿನಲ್ಲಿ ಮಕ್ಕಳ ಸಂಖ್ಯೆ Total No.of children in 6 to 14 age group	6-14 ರ ಗುಂಪಿನಲ್ಲಿ ಶಾಲೆಯಿಂದ ಹೊರಗಿರುವ ಪ್ರತಿಶತ ಮಕ್ಕಳ ಸಂಖ್ಯೆ % of children out of school in the 6-14 age group
1	2	84	85	86
	Code No.			S5
1	ಭದ್ರಾವತಿ Bhadravathi	22	47015	0.05
2	ಹೊಸನಗರ Hosanagara	20	15946	0.13
3	ಸಾಗರ Sagara	23	27873	0.08
4	ಶಿಕಾರಿಪುರ Shikaripura	18	29625	0.06
5	ಶಿವಮೊಗ್ಗ Shimoga	292	61746	0.47
6	ಸೂರಬ Soraba	16	25736	0.06
7	ತೀರ್ಥಹಳ್ಳಿ Thirthahalli	7	19853	0.04
	ಜಿಲ್ಲಾ ಮೊತ್ತ District Total	398	227794	0.17

ಮಾಹಿತಿ: ಜಿಲ್ಲಾ ಸಂಖ್ಯಾ ಸಂಗ್ರಹಣಾಧಿಕಾರಿಗಳು

2013-14 ಸಾಮಾಜಿಕ ಸೌಲಭ್ಯಗಳ ಸೂಚ್ಯಂಕಗಳು							
Indicators Regarding Social Infrastructure 2013-14							
ಕ್ರ.ಸಂ Sl.No	ತಾಲ್ಲೂಕುಗಳು Taluks	ಸರ್ಕಾರಿ ಮತ್ತು ಅನುದಾನಿತ ಪದವಿ ಕಾಲೇಜುಗಳಲ್ಲಿ ದಾಖಲಾದ ವಿದ್ಯಾರ್ಥಿಗಳ ಸಂಖ್ಯೆ No.of Students enrolled in Govt & Aided Degree Colleges	(2011 ರ ಜನಗಣತಿ) ಒಟ್ಟು ಜನಸಂಖ್ಯೆ Total Population	ಒಂದು ಲಕ್ಷ ಜನಸಂಖ್ಯೆಗೆ ಅನುದಾನಿತ ಸರ್ಕಾರಿ/ಖಾಸಗಿ ಪದವಿ ಕಾಲೇಜುಗಳಲ್ಲಿ ದಾಖಲಾದ ವಿದ್ಯಾರ್ಥಿಗಳ ಸಂಖ್ಯೆ No.of Students enrolled in Aided & Govt Degree colleges per lakh	100 ಲೀ (LPCD) ಗಿಂತ ಹೆಚ್ಚು ಕುಡಿಯುವ ನೀರಿನ ಸೌಲಭ್ಯವಿರುವ ಜನವಸತಿಗಳ ಸಂಖ್ಯೆ No.of Habitations having drinking water facility of greater than 100 LPCD	ಒಟ್ಟು ಜನವಸತಿಗಳ ಸಂಖ್ಯೆ Total No.of Habitations	100 ಲೀ (LPCD) ಗಿಂತ ಹೆಚ್ಚು ಕುಡಿಯುವ ನೀರಿನ ಸೌಲಭ್ಯವಿರುವ ಜನವಸತಿಗಳ ಶೇಕಡವಾರು ಸಂಖ್ಯೆ % of Habitations having drinking water facility of greater than 100 LPCD
1	2	87	88	89	90	91	92
Code No.				S6			S7
1	ಭದ್ರಾವತಿ Bhadravathi	2225	339846	655	36	217	16.59
2	ಹೊಸನಗರ Hosanagara	1557	118220	1317	321	1107	29.00
3	ಸಾಗರ Sagara	3499	206319	1696	130	1021	12.73
4	ಶಿಕಾರಿಪುರ Shikaripura	2413	238229	1013	6	196	3.06
5	ಶಿವಮೊಗ್ಗ Shimoga	5015	507324	989	1	249	0.40
6	ಸೊರಬ Soraba	1038	200809	517	4	348	1.15
7	ತೀರ್ಥಹಳ್ಳಿ Thirthahalli	2519	142006	1774	115	1663	6.92
ಜಿಲ್ಲಾ ಮೊತ್ತ District Total		18266	1752753	1042	613	4801	12.77

ಮಾಹಿತಿ: ಜಿಲ್ಲಾ ಸಂಖ್ಯಾ ಸಂಗ್ರಹಣಾಧಿಕಾರಿಗಳು

2011ರ ಜನಸಂಖ್ಯೆಯ ಲಕ್ಷಣಗಳ ಸೂಚ್ಯಂಕಗಳು							
Indicators Regarding Population characteristics 2011							
ಕ್ರ.ಸಂ Sl.No	ತಾಲ್ಲೂಕುಗಳು Taluku	ಹೆಣ್ಣು ಜನಸಂಖ್ಯೆ Female Population	ಗಂಡು ಜನಸಂಖ್ಯೆ Male Population	ಲಿಂಗಾನುಪಾತ (1000 ಗಂಡಸರಿಗೆ ಹೆಂಗಸರ ಸಂಖ್ಯೆ) Sex Ration (No.of females per 1000 Male)	ನಗರ ಜನಸಂಖ್ಯೆ Urban Population	ಒಟ್ಟು ಜನಸಂಖ್ಯೆ Total Population	ಒಟ್ಟು ಜನಸಂಖ್ಯೆಗೆ ಪ್ರತಿಶತ ನಗರ ಜನಸಂಖ್ಯೆ % of Urban Population to Total Population
1	2	93	94	95	96	97	98
	Code No.			P1			P2
1	ಭದ್ರಾವತಿ Bhadravathi	169973	169873	1001	151102	339846	44.46
2	ಹೊಸನಗರ Hosanagara	59712	58508	1021	5839	118220	4.94
3	ಸಾಗರ Sagara	104046	102273	1017	65397	206319	31.70
4	ಶಿಕಾರಿಪುರ Shikaripura	117742	120487	977	52879	238229	22.20
5	ಶಿವಮೊಗ್ಗ Shimoga	252062	255262	987	322650	507324	63.60
6	ಸೊರಬ Soraba	99679	101130	986	11332	200809	5.64
7	ತೀರ್ಥಹಳ್ಳಿ Thirthahalli	72124	69882	1032	14528	142006	10.23
	ಜಿಲ್ಲಾ ಮೊತ್ತ District Total	875338	877415	*998	623727	1752753	35.59

* ಜಿಲ್ಲಾ ಸರಾಸರಿ

166

ಮಾಹಿತಿ: ಜಿಲ್ಲಾ ಸಂಖ್ಯಾ ಸಂಗ್ರಹಣಾಧಿಕಾರಿಗಳು

2011ರ ಜನಸಂಖ್ಯೆಯ ಲಕ್ಷಣಗಳ ಸೂಚ್ಯಂಕಗಳು				
Indicators Regarding Population characteristics 2011				
ಕ್ರ.ಸಂ Sl.No	ತಾಲ್ಲೂಕುಗಳು Taluku	ಪ.ಜಾ & ಪ.ಪಂ ಜನಸಂಖ್ಯೆ SC & ST Population	ಒಟ್ಟು ಜನಸಂಖ್ಯೆ Total Population	ಪ್ರತಿಶತ ಪ.ಜಾ & ಪ.ಪಂ ಜನಸಂಖ್ಯೆ % SC & ST Population
1	2	99	100	101
	Code No.			
1	ಭದ್ರಾವತಿ Bhadravathi	86548	339846	25.47
2	ಹೊಸನಗರ Hosanagara	12844	118220	10.86
3	ಸಾಗರ Sagara	24320	206319	11.79
4	ಶಿಕಾರಿಪುರ Shikaripura	73177	238229	30.72
5	ಶಿವಮೊಗ್ಗ Shimoga	113086	507324	22.29
6	ಸೊರಬ Soraba	46795	200809	23.30
7	ತೀರ್ಥಹಳ್ಳಿ Thirthahalli	16800	142006	11.83
	ಜಿಲ್ಲಾ ಮೊತ್ತ Ditstrict Total	373570	1752753	21.31

ಮಾಹಿತಿ: ಜಿಲ್ಲಾ ಸಂಖ್ಯಾ ಸಂಗ್ರಹಣಾಧಿಕಾರಿಗಳು

2011ರ ಜನಸಂಖ್ಯೆಯ ಲಕ್ಷಣಗಳ ಸೂಚ್ಯಂಕಗಳು				
Indicators Regarding Population characteristics 2011				
ಕ್ರ.ಸಂ SI.No	ತಾಲ್ಲೂಕುಗಳು Taluku	ಒಟ್ಟು ವ್ಯವಸಾಯೇತರ ಕೆಲಸಗಾರರ ಸಂಖ್ಯೆ Total No.of Non-Agricultural Workers	ಒಟ್ಟು ಕೆಲಸಗಾರರು Total Workers	ಪ್ರತಿಶತ ವ್ಯವಸಾಯೇತರ ಕೆಲಸಗಾರರ ಸಂಖ್ಯೆ % of Non-Agricultural workers to Total workers
1	2	102	103	104
	Code No.			
1	ಭದ್ರಾವತಿ Bhadravathi	86892	144388	60.18
2	ಹೊಸನಗರ Hosanagara	24947	56057	44.50
3	ಸಾಗರ Sagara	51090	98032	52.12
4	ಶಿಕಾರಿಪುರ Shikaripura	41159	107330	38.35
5	ಶಿವಮೊಗ್ಗ Shimoga	139032	201133	69.12
6	ಸೂರಬ Soraba	37074	102838	36.05
7	ಶೀರ್ಘಹಳ್ಳಿ Thirthahalli	31526	70820	44.52
	ಜಿಲ್ಲಾ ಮೊತ್ತ District Total	411720	780598	52.74

ಮಾಹಿತಿ: ಜಿಲ್ಲಾ ಸಂಖ್ಯಾ ಸಂಗ್ರಹಣಾಧಿಕಾರಿಗಳು

2011ರ ಜನಸಂಖ್ಯೆಯ ಲಕ್ಷಣಗಳ ಸೂಚ್ಯಂಕಗಳು				
Indicators Regarding Population characteristics 2011				
ಕ್ರ.ಸಂ Sl.No	ತಾಲ್ಲೂಕುಗಳು Taluku	ಒಟ್ಟು ಕೃಷಿ ಕಾರ್ಮಿಕರು Total Agricultural Labourers	ಒಟ್ಟು ಮುಖ್ಯ ಕೆಲಸಗಾರರು Total Main Workers	ಪ್ರತಿಶತ ಕೃಷಿ ಕಾರ್ಮಿಕರು % of Agricultural Labourers to Total Main Workers
1	2	105	106	107
	Code No.			
1	ಭದ್ರಾವತಿ Bhadravathi	37215	57312	64.93
2	ಹೊಸನಗರ Hosanagara	13720	11780	116.47
3	ಸಾಗರ Sagara	16026	35283	45.42
4	ಶಿಕಾರಿಪುರ Shikaripura	29751	18992	156.65
5	ಶಿವಮೊಗ್ಗ Shimoga	35737	118225	30.23
6	ಸೂರಬ Soraba	27351	12359	221.30
7	ತೀರ್ಥಹಳ್ಳಿ Thirthahalli	19980	19188	104.13
	ಜಿಲ್ಲಾ ಮೊತ್ತ District Total	179780	273139	65.82

ಮಾಹಿತಿ: ಜಿಲ್ಲಾ ಸಂಖ್ಯಾ ಸಂಗ್ರಹಣಾಧಿಕಾರಿಗಳು

ಜಿಲ್ಲಾ ಸಂಖ್ಯಾ ಸಂಗ್ರಹಣಾಧಿಕಾರಿಗಳ ಕಛೇರಿಯ ಸಿಬ್ಬಂದಿ ವರ್ಗ
STAFF OF THE DISTRICT STATISTICAL OFFICE.

ತಾಂತ್ರಿಕ ಅಧಿಕಾರಿ/ಸಿಬ್ಬಂದಿ/Technical Officer/Staff ಶ್ರೀ/ಶ್ರೀಮತಿ/ಕು/Sri/Smt.Kum.			ಆಡಳಿತ ಸಿಬ್ಬಂದಿ/Administration Staff ಶ್ರೀ/ಶ್ರೀಮತಿ/ಕು/Sri/Smt.Kum.		
1	ಬ್ರಿಜಿಟ್ ವರ್ಗೀಸ್ Briget Vargheese	ಸ.ನಿ Asst. Director	1	ಲಕ್ಷ್ಮಿ Laxmi	ಅಧೀಕ್ಷಕರು Supd.,
2	ರಜನಿ . ಎಸ್ Rajani.S	ಸ.ನಿ (ಪ್ರೊಬೇಷನರಿ) Asst. Director (Probationary)	2	ಕುಸುಮ Kusuma	ಪ್ರ.ದ.ಸ F.D.A
3	ಹೆಚ್.ಎಂ. ಶಿವಲಿಂಗಪ್ಪ H.M. Shivalingappa	ಸ.ಸಾಂ.ಅಧಿಕಾರಿ Asst. Statl. Officer	3	ಗಣೇಶ್ Ganesh	ಕಾರ್ಯ ಸಮಲೋಚಕರು Programme Consultant (PC)
4	ಆರ್.ಎಸ್. ಶಂಕರನಾರಾಯಣ	ಸ.ಸಾಂ.ಅಧಿಕಾರಿ Asst. Statl. Officer	4	ವರದರಾಜ Varadaraj	ಬೆರಳಚ್ಚುಗಾರರು Typist
5	ಡಿ.ವೆಂಕಟೇಶ್ D. Venkatesh	ಸ.ಸಾಂ.ಅಧಿಕಾರಿ Asst. Statl. Officer	5	ಪೂಜಾ ಎಸ್.ಆರ್ Pooja S.R	ಬೆರಳಚ್ಚುಗಾರರು Typist
6	ಬಿ.ವಿ ಯಾದವರಾಜ್ B.V Yadavaraj	ಸ.ಸಾಂ.ಅಧಿಕಾರಿ Asst. Statl. Officer	6	ಮೇಘಶ್ರೀ ಆರ್. Meghashree R	ಡಾಟಾ ಪ್ರೊಸೆಸಿಂಗ್ ಆಸಿಸ್ಟೆಂಟ್ Data Processing Assistant
7	ಎ.ಎನ್ ರವಿ A.N Ravi	ಸ.ಸಾಂ.ಅಧಿಕಾರಿ Asst. Statl. Officer	7	ಡಿ.ಆರ್ ಸುಶೀಲ D.R Susheela	ಗ್ರೂಪ್ 'ಡಿ' Group 'D'
8	ರಾಜು. ಆರ್ Raju. R	ಸಾಂ. ನಿರೀಕ್ಷಕರು Statl. Inspector	8	ರಾಘವೇಂದ್ರ Raghavendra	ಗ್ರೂಪ್ 'ಡಿ' Group 'D'
			9	ರಾಜು Raju	ವಾಹನ ಚಾಲಕ Driver

ಜಿಲ್ಲಾ ಸಂಖ್ಯಾ ಸಂಗ್ರಹಣಾಧಿಕಾರಿಗಳ ಕಛೇರಿಯ ಇತರೆ ಸಿಬ್ಬಂದಿ ವರ್ಗ
OTHER STAFF OF THE DISTRICT STATISTICAL OFFICE.

ಕ್ರ.ಸಂ Sl.No	ಹೆಸರು ಶ್ರೀ/ಶ್ರೀಮತಿ Name Sri/Smt.	ಪದನಾಮ ಹಾಗೂ ಕಾರ್ಯನಿರ್ವಹಿಸುತ್ತಿರುವ ತಾಲ್ಲೂಕು Designation and working place of taluk	ಕ್ರ.ಸಂ Sl.No	ಹೆಸರು ಶ್ರೀ/ಶ್ರೀಮತಿ Name Sri/Smt.	ಪದನಾಮ ಹಾಗೂ ಕಾರ್ಯನಿರ್ವಹಿಸುತ್ತಿರುವ ತಾಲ್ಲೂಕು (ಬಾಹ್ಯಮೂಲ) Designation and working place of taluk (Outsource)
1	ಜಿ.ಎಂ ಹರೀಶ್ G.M Harish	ಸಾಂ. ನಿರೀಕ್ಷಕರು, ಶಿವಮೊಗ್ಗ Statl. Inspector, Shimoga	1	ಚೇತನ್ ಚಂದ್ Chethan Chand	ಸಾಂ. ನಿರೀಕ್ಷಕರು, ಭದ್ರಾವತಿ Statl. Inspector, Bhadravathi
2	ಭೀಮನಾಯ್ಕ Beemanaik	ಸಾಂ. ನಿರೀಕ್ಷಕರು, ಹೊಸನಗರ Statl. Inspector, Hosanagara	2	ಸಂಪತ್ ಕುಮಾರ್ Sampath Kumar	ಸಾಂ. ನಿರೀಕ್ಷಕರು, ಸೊರಬ Statl. Inspector, Soraba
3	ಕೆ.ಜಿ ಮಹೇಶ್ K.G Mahesh	ಸಾಂ. ನಿರೀಕ್ಷಕರು, ತೀರ್ಥಹಳ್ಳಿ Statl. Inspector, Thirthahalli	3	ಹರೀಶ್ ಎ.ಕೆ Harish A.K	ಸಾಂ. ನಿರೀಕ್ಷಕರು, ಸಾಗರ Statl. Inspector, Sagara
4	ಚಂದ್ರಪ್ಪ ಕೆ Chandruppa. K	ಗಣತಿದಾರರು, ಸಾಗರ Enumerator, Sagara	4	ಗೋಪಾಲಯ್ಯ Gopalaiah	ಸಾಂ. ನಿರೀಕ್ಷಕರು, ಶಿಕಾರಿಪುರ Statl. Inspector, Shikaripura
5	ಸುನಿತ ಟಿ.ಟಿ Sunitha T.T	ಗಣತಿದಾರರು, ಶಿಕಾರಿಪುರ Enumerator, Shikaripura			

ತಾಲ್ಲೂಕು ದೂರವಾಣಿ ಸಂಖ್ಯೆಗಳು								
ಕ್ರ.ಸಂ Sl.No	ತಾಲ್ಲೂಕುಗಳು Taluks	ಎಸ್.ಟಿ.ಡಿ ಕೋಡ್ ನಂಬರ್ STD Code No	ತಾಲ್ಲೂಕು ಕಛೇರಿ Taluk Office	ತಾಲ್ಲೂಕು ಪಂಚಾಯತ್ ಕಛೇರಿ Taluk Panchyath Office	, ಸಹಾಯಕ ಕೃಷಿ ನಿರ್ದೇಶಕರ ಕಛೇರಿ, Assistant Director of Agriculture office	ಹಿರಿಯ ಸಹಾಯಕ ತೋಟಗಾರಿಕಾ ನಿರ್ದೇಶಕರ ಕಛೇರಿ, Senior Assistant Director of Horticulture office	ತಾಲ್ಲೂಕು ಆರೋಗ್ಯಧಿಕಾರಿಗಳ ಕಛೇರಿ Taluk Health office	ನಗರಸಭೆ/ಪುರಸಭೆ/ ಪಟ್ಟಣಪಂಚಾಯತ್ CMC/TMC/Town Panchyat
1	2	3	4	5	6	7	8	9
1	ಭದ್ರಾವತಿ Bhadravathi	08282	267283	266372	266904	268239	268762	266356 262114
2	ಹೊಸನಗರ Hosanagara	08185	221235	221226	221509	221364	221450	221081 221222
3	ಸಾಗರ Sagara	08183	226074	226102	226198	226193	227092	226021
4	ಜೋರ್ಗಲ್ (ಎನ್.ಎ.ಸಿ) Jog-Kargal (N.I.C)	08186						240307
5	ಶಿಕಾರಿಪುರ Shikaripura	08187	222239	262422	223083	223544	223592	222221
6	ಶಿರಾಳಕೊಪ್ಪ Shiralakoppa	08187						234650
7	ಶಿವಮೊಗ್ಗ Shimoga	08182	279312	222299	223536	222633	220169	222414 222638
8	ಸೊರಬ Soraba	08184	272241	272235	272357	272112	270450	272232
9	ತೀರ್ಥಹಳ್ಳಿ Thirthahalli	08181	228239	228250	229225	208151	229155	228221

ಶಿವಮೊಗ್ಗ ಜಿಲ್ಲಾ ಪಂಚಾಯತ್‌ಗೆ ನೂತನವಾಗಿ ಆಯ್ಕೆಗೊಂಡ ಸದಸ್ಯರ ಹೆಸರು ಮತ್ತು ಮೊಬೈಲ್ ಸಂಖ್ಯೆ ವಿವರ.				
ಕ್ರ.ಸಂ	ತಾಲ್ಲೂಕು	ಚುನಾವಣಾ ಕ್ಷೇತ್ರದ ಸಂಖ್ಯೆ ಮತ್ತು ಹೆಸರು	ಆಯ್ಕೆಯಾದ ಸದಸ್ಯರ ಹೆಸರು	ಮೊಬೈಲ್ ಸಂಖ್ಯೆ
1	2	3	4	5
1	ಸೊರಬ	1. ಆನವಟ್ಟಿ	ಶ್ರೀಮತಿ ಗೀತಾ ಬಿ. ಮಲ್ಲಿಕಾರ್ಜುನ	99021-73757 99021-85827
		2. ಜಡೆ	ಶ್ರೀಮತಿ ಮಲ್ಲಮ್ಮ	96324-21099 99807-50518
		3. ತತ್ತೂರು	ಶ್ರೀಮತಿ ಕೋಮಲ ನಿರಂಜನ	99166-08121 99861-64193
		4.. ಚಂದ್ರಗುತ್ತಿ	ಶ್ರೀ. ಗುರುಕುಮಾರ್ ಎಸ್ ಪಾಟೀಲ್	88615-25388 93796-02307
		5. ಉಳವಿ	ಶ್ರೀ. ಹೆಚ್.ಬಿ. ಗಂಗಾಧರಪ್ಪ	97316-08478 93796-70847
2	ಶಿಕಾರಿಪುರ	6. ಈಸೂರು	ಶ್ರೀ. ಈಸೂರು ಬಸವರಾಜಪ್ಪ	99724-87574
		7. ಹೊಸೂರು	ಶ್ರೀಮತಿ ಶಾಂತಮ್ಮ ಪ್ರೇಮ್‌ಕುಮಾರ್	94489-14591
		8. ತೊಗರ್ಸಿ	ಶ್ರೀ. ರುದ್ರಪ್ಪ ದಾನೇರ	98804-28998 93438-56575
		9. ಕಪ್ಪನಹಳ್ಳಿ	ಶ್ರೀ. ಬಂಗಾರಿನಾಯ್ಕ	99013-04508 94809-55024
		10. ಸುಣ್ಣದಕೊಪ್ಪ	ಶ್ರೀ. ಈಶ್ವರಪ್ಪ. ಹೆಚ್	98454-02891 94802-24986

ಶಿವಮೊಗ್ಗ ಜಿಲ್ಲಾ ಪಂಚಾಯತ್‌ಗೆ ನೂತನವಾಗಿ ಆಯ್ಕೆಗೊಂಡ ಸದಸ್ಯರ ಹೆಸರು ಮತ್ತು ಮೊಬೈಲ್ ಸಂಖ್ಯೆ ವಿವರ.				
ಕ್ರ.ಸಂ	ತಾಲ್ಲೂಕು	ಜುನಾವಣಾ ಕ್ಷೇತ್ರದ ಸಂಖ್ಯೆ ಮತ್ತು ಹೆಸರು	ಆಯ್ಕೆಯಾದ ಸದಸ್ಯರ ಹೆಸರು	ಮೊಬೈಲ್ ಸಂಖ್ಯೆ
1	2	3	4	5
3	ಹೊಸನಗರ	11. ಹೊಸನಗರ	ಶ್ರೀಮತಿ ಜ್ಯೋತಿ ಚಂದ್ರಮೌಳಿ	94822-06980
		12. ನಗರ	ಶ್ರೀಮತಿ ಶುಭಾ ಕೃಷ್ಣಮೂರ್ತಿ	94488-14272 94487-22278
		13. ರಿಪನ್‌ಪೇಟೆ	ಶ್ರೀ. ಕಲಗೋಡು ರತ್ನಾಕರ್	94481-24433
4	ಶಿವಮೊಗ್ಗ	14. ಗಾಜನೂರು	ಶ್ರೀ. ಎಸ್.ಟಿ. ಕೃಷ್ಣೇಗೌಡ	94482-20111
		15. ಹಾರನಹಳ್ಳಿ	ಶ್ರೀಮತಿ ರೇಣುಕಮ್ಮ ಎಂ.ವಿ	94827-02148 94829-33790
		16. ಹೊಳಲೂರು	ಶ್ರೀಮತಿ ಗಾಯತ್ರಿ	94481-71114 94829-33790
		17. ಹಸೂಡಿ	ಶ್ರೀ. ಕೆ.ಬಿ. ಅಶೋಕ್	94498-66134
		18. ಕುಂಸಿ	ಶ್ರೀಮತಿ.ಎಂ. ಪ್ರೇಮಾ	96325-77479 89715-66836
5	ಭದ್ರಾವತಿ	19. ಆನವೇರಿ	ಶ್ರೀಮತಿ. ಹೇಮಪಾವನಿ	94481-71140 94498-40664
		20. ಹೊಳೆ ಹೊನ್ನೂರು	ಶ್ರೀ. ಅರಕೆರೆ. ಹೆಚ್.ಎಲ್. ಷಡಾಕ್ಷರಿ	98808-25856
		21. ಸಿಂಗನಮನೆ	ಶ್ರೀಮತಿ. ವೈ.ಡಿ ಉಷಾ	94488-39410
		22. ಹಿರಿಯೂರು	ಶ್ರೀ. ಎಸ್ ಕುಮಾರ್	98807-79055
		23. ಕೊಡ್ಲಿಗೇರೆ	ಶ್ರೀಮತಿ. ಸುಜಾತ. ಜಿ	90085-57371 98458-22487

ಶಿವಮೊಗ್ಗ ಜಿಲ್ಲಾ ಪಂಚಾಯತ್‌ಗೆ ನೂತನವಾಗಿ ಆಯ್ಕೆಗೊಂಡ ಸದಸ್ಯರ				
ಹೆಸರು ಮತ್ತು ಮೊಬೈಲ್ ಸಂಖ್ಯೆ ವಿವರ.				
ಕ್ರ.ಸಂ	ತಾಲ್ಲೂಕು	ಚುನಾವಣಾ ಕ್ಷೇತ್ರದ ಸಂಖ್ಯೆ ಮತ್ತು ಹೆಸರು	ಆಯ್ಕೆಯಾದ ಸದಸ್ಯರ ಹೆಸರು	ಮೊಬೈಲ್ ಸಂಖ್ಯೆ
1	2	3	4	5
6	ತೀರ್ಥಹಳ್ಳಿ	24. ಆರಗ	ಶ್ರೀ. ಬಿ.ಎಸ್. ಯಲ್ಲಪ್ಪ	94800-18488
		25. ಕುಪ್ಪಳ್ಳಿ	ಶ್ರೀ. ಹೆಚ್. ಬಿ. ಪದ್ಮನಾಭ	94482-15747
		26. ಲಿಂಗಾಪುರ	ಶ್ರೀಮತಿ. ಶೃತಿ ವೆಂಕಟೇಶ್	94494-94250 94482-38540 99723-85530
		27. ಮೇಗರವಳ್ಳಿ	ಶ್ರೀ. ಸುಂದರೇಶ್ ಟಿ.ಎಲ್	94482-23564
7	ಸಾಗರ	28. ಆನಂದಪುರ	ಶ್ರೀ. ರತ್ನಾಕರ್ ಹೊನಗೋಡು	94486-81465
		29. ಆವಿನಹಳ್ಳಿ	ಶ್ರೀಮತಿ. ಪದ್ಮಾವತಿ ಚಂದ್ರಕುಮಾರ್	99454-61581 94496-85144
		30. ಕೆಳದಿ	ಶ್ರೀಮತಿ. ಸುಮಂಗಲ ಎ.ಸಿ	94806-73426 94806-73427
		31. ತಾಳಗುಪ್ಪ	ಶ್ರೀಮತಿ. ಲಲಿತಾ ನಾರಾಯಣ	94494-75177

ಜಿಲ್ಲಾ ಮಟ್ಟದ ಅಧಿಕಾರಿಗಳ/ಇಲಾಖೆಗಳ ಹೆಸರು ಮತ್ತು ದೂರವಾಣಿ ಸಂಖ್ಯೆಗಳು		
ಕ್ರ.ಸಂ	ಇಲಾಖೆ	ದೂರವಾಣಿ ಸಂಖ್ಯೆಗಳು
1	2	3
1	ಜಿಲ್ಲಾಧಿಕಾರಿಗಳ ಕಛೇರಿ	271101
2	ಅಪರ ಜಿಲ್ಲಾಧಿಕಾರಿಗಳು	221010
3	ಕಛೇರಿ ಸಹಾಯಕರು	222081
4	ಚುನಾವಣಾ ಶಾಖೆ	272282
5	ಮುನ್ಸಿಪಲ್ ತಹಶೀಲ್ದಾರರು	226268
6	ಉಪವಿಭಾಗಾಧಿಕಾರಿಗಳು	222204
7	ಜಂಟಿ ನಿರ್ದೇಶಕರು, ಕೃಷಿ ಇಲಾಖೆ	277083
8	ಉಪ-ನಿರ್ದೇಶಕರು, ಪಶುಪಾಲನೆ	222969
9	ವಯಸ್ಕರ ಶಿಕ್ಷಣ	249165
10	ಪ್ರಾಚ್ಯ ವಸ್ತು ಸಂಗ್ರಹಣಾಲಯ	221992
11	ಜಿಲ್ಲಾ ತರಬೇತಿ ಸಂಸ್ಥೆ	223172
12	ಕಾರ್ಯದರ್ಶಿ, ಎ.ಪಿ.ಎಂ.ಸಿ	250338
13	ಜಿಲ್ಲಾ ಅಧಿಕಾರಿಗಳು ಬಿ.ಸಿ.ಎಂ	222129
14	ವಾಣಿಜ್ಯ ತೆರಿಗೆ ಜಂಟಿ ಆಯುಕ್ತರು	271461

ಜಿಲ್ಲಾ ಮಟ್ಟದ ಅಧಿಕಾರಿಗಳ/ಇಲಾಖೆಗಳ ಹೆಸರು ಮತ್ತು ದೂರವಾಣಿ ಸಂಖ್ಯೆಗಳು		
ಕ್ರ.ಸಂ	ಇಲಾಖೆ	ದೂರವಾಣಿ ಸಂಖ್ಯೆಗಳು
1	2	3
15	ವಾಣಿಜ್ಯ ತೆರಿಗೆ ಉಪ-ಆಯುಕ್ತರು	270264
16	ಗ್ರಾಹಕರ ವೇದಿಕೆ	220058
17	ಸಹಕಾರ ಇಲಾಖೆ ಉಪ-ನಿಬಂಧಕರು	222711
18	ಸಹಕಾರ ಇಲಾಖೆ ಸಹಾಯಕ ನಿಬಂಧಕರು	225182/222436
19	ಜಿಲ್ಲಾ ನೋಂದಣಾಧಿಕಾರಿಗಳು	274175
20	ಭೂ-ದಾಖಲೆಗಳ ಉಪ-ನಿರ್ದೇಶಕರು	222174
21	ಜಿಲ್ಲಾ ಖಜಾನಾಧಿಕಾರಿಗಳು	279788
22	ದೂರದರ್ಶನ	240192
23	ಅಬಕಾರಿ ಉಪ-ಆಯುಕ್ತರು	222784
24	ಅಬಕಾರಿ ಅಧೀಕ್ಷಕರು	222247
25	ಪ್ರಾದೇಶಿಕ ಜಂಟಿ ನಿರ್ದೇಶಕರು, ಕಾಲೇಜು ಶಿಕ್ಷಣ	240056
26	ಉಪ-ನಿರ್ದೇಶಕರು, ಸಾರ್ವಜನಿಕ ಶಿಕ್ಷಣ	274751/223851/223998
27	ಉದ್ಯೋಗ ವಿನಿಮಯ ಕೇಂದ್ರ	222293
28	ಅರಣ್ಯ ಸಂರಕ್ಷಣಾಧಿಕಾರಿಗಳು	240385

ಜಿಲ್ಲಾ ಮಟ್ಟದ ಅಧಿಕಾರಿಗಳ/ಇಲಾಖೆಗಳ ಹೆಸರು ಮತ್ತು ದೂರವಾಣಿ ಸಂಖ್ಯೆಗಳು		
ಕ್ರ.ಸಂ	ಇಲಾಖೆ	ದೂರವಾಣಿ ಸಂಖ್ಯೆಗಳು
1	2	3
29	ಮೀನುಗಾರಿಕೆ ಉಪ-ನಿರ್ದೇಶಕರು	222716
30	ಅಗ್ನಿಶಾಮಕ ದಳ	222888
31	ಆಹಾರ ಮತ್ತು ನಾಗರಿಕ ಸರಬರಾಜು	223774/222203
32	ಭಾರತೀಯ ಆಹಾರ ನಿಗಮ	223486
33	ತೋಟಗಾರಿಕಾ ಉಪ-ನಿರ್ದೇಶಕರು	222633
34	ಗೃಹ ರಕ್ಷದಳ	222630
35	ಜಿಲ್ಲಾ ಆರೋಗ್ಯ ಮತ್ತು ಕುಟುಂಬ ಕಲ್ಯಾಣಾಧಿಕಾರಿಗಳು	222382
36	ಜಿಲ್ಲಾ ವೈದ್ಯಾಧಿಕಾರಿಗಳು, ಮೆಗ್ಗನ್ ಆಸ್ಪತ್ರೆ	271566/222404
37	ಕೈಗಾರಿಕೆ ಮತ್ತು ವಾಣಿಜ್ಯ ಉಪ-ನಿರ್ದೇಶಕರು	222802
38	ವಾರ್ತಾ ಮತ್ತು ಪ್ರಚಾರ ಇಲಾಖಾಧಿಕಾರಿಗಳು	278638
39	ಕಾರ್ಯಪಾಲಕ ಅಭಿಯಂತರು, ನೀರಾವರಿ ಇಲಾಖೆ	250112
40	ಕಾರ್ಯಪಾಲಕ ಅಭಿಯಂತರು, ಸಣ್ಣ ನೀರಾವರಿ ಇಲಾಖೆ	229112
41	ಕರ್ನಾಟಕ ಸರ್ಕಾರಿ ವಿಮಾ ಅಧಿಕಾರಿಗಳು	224210
42	ಆದಾಯ ತೆರಿಗೆ	250334

ಜಿಲ್ಲಾ ಮಟ್ಟದ ಅಧಿಕಾರಿಗಳ/ಇಲಾಖೆಗಳ ಹೆಸರು ಮತ್ತು ದೂರವಾಣಿ ಸಂಖ್ಯೆಗಳು		
ಕ್ರ.ಸಂ	ಇಲಾಖೆ	ದೂರವಾಣಿ ಸಂಖ್ಯೆಗಳು
1	2	3
43	ಕನ್ನಡ ಮತ್ತು ಸಂಸ್ಕೃತಿ ಇಲಾಖೆ	223354
44	ಮೆಸ್ಕಾಂ	271100/270449
45	ಕರ್ನಾಟಕ ಗೃಹ ಮಂಡಳಿ	249944
46	ಕರ್ನಾಟಕ ರಾಜ್ಯ ಹಣಕಾಸು ನಿಗಮ	229236
47	ಕರ್ನಾಟಕ ಆಹಾರ ನಿಗಮ	223174
48	ಖಾದಿ ಗ್ರಾಮೋದ್ಯೋಗ	223273
49	ಕೊಳಚೆ ನಿರ್ಮೂಲನಾ ಮಂಡಳಿ	271307
50	ಕರ್ನಾಟಕ ನೀರಾವರಿ ನಿಗಮ, ತುಂಗಾ ಮೇಲ್ದಂಡೆ	256749
51	ಕಾರ್ಮಿಕ ಇಲಾಖೆ	222940
52	ಜಿಲ್ಲಾ ಕೇಂದ್ರ ಗ್ರಂಥಾಲಯ	222905
53	ನಗರ ಕೇಂದ್ರ ಗ್ರಂಥಾಲಯ	222905
54	ಭಾರತೀಯ ಜೀವ ವಿಮಾ ನಿಗಮ	223448
55	ಲೋಕಯುಕ್ತ	222671
56	ಗಣಿ ಮತ್ತು ಭೂವಿಜ್ಞಾನ (ಖನಿಜ)	221647

ಜಿಲ್ಲಾ ಮಟ್ಟದ ಅಧಿಕಾರಿಗಳ/ಇಲಾಖೆಗಳ ಹೆಸರು ಮತ್ತು ದೂರವಾಣಿ ಸಂಖ್ಯೆಗಳು		
ಕ್ರ.ಸಂ	ಇಲಾಖೆ	ದೂರವಾಣಿ ಸಂಖ್ಯೆಗಳು
1	2	3
57	ಗಣಿ ಮತ್ತು ಭೂ ವಿಜ್ಞಾನ (ಅಂತರ್ಜಲ)	224291
58	ನಗರಸಭೆ	222491
59	ಮ್ಯೂಮ್‌ಕೋಸ್	250513
60	ನಗರ ಯೋಜನಾ ಅಧಿಕಾರಿಗಳು	226268
61	ಮಲೆನಾಡು ಪ್ರದೇಶ ಅಭಿವೃದ್ಧಿ ಮಂಡಳಿ	257862
62	ರಾಷ್ಟ್ರೀಯ ಹೆದ್ದಾರಿ	254771
63	ಜಿಲ್ಲಾ ರಕ್ಷಣಾಧಿಕಾರಿಗಳು	261400
64	ಹೆಚ್ಚುವರಿ ರಕ್ಷಣಾಧಿಕಾರಿಗಳು	261402
65	ಕೆ.ಎಸ್.ಆರ್.ಪಿ	246188
66	ಲೋಕೋಪಯೋಗಿ ಕಾರ್ಯಪಾಲಕ ಅಭಿಯಂತರು	270926
67	ಅಧೀಕ್ಷಕ ಅಭಿಯಂತರು ಲೋಕೋಪಯೋಗಿ ಇಲಾಖೆ	270926
68	ಅಂಚೆ ಕಛೇರಿಗಳ ಅಧೀಕ್ಷಕರು	222516
69	ಪ್ರಧಾನ ಅಂಚೆ ಅಧಿಕಾರಿಗಳು	223605
70	ಜನಸಂಖ್ಯಾ ನಿಯಂತ್ರಣ ಮಂಡಳಿ	260090

ಜಿಲ್ಲಾ ಮಟ್ಟದ ಅಧಿಕಾರಿಗಳ/ಇಲಾಖೆಗಳ ಹೆಸರು ಮತ್ತು ದೂರವಾಣಿ ಸಂಖ್ಯೆಗಳು		
ಕ್ರ.ಸಂ	ಇಲಾಖೆ	ದೂರವಾಣಿ ಸಂಖ್ಯೆಗಳು
1	2	3
71	ರೆಡ್‌ಕ್ರಾಸ್ ಸೊಸೈಟಿ	250696
72	ಪ್ರಾದೇಶಿಕ ಸಾರಿಗೆ ಅಧಿಕಾರಿಗಳು	222209
73	ರೇಷ್ಮೆ ಉಪ-ನಿರ್ದೇಶಕರು	223901
74	ಕೇಂದ್ರಿಯ ರೇಷ್ಮೆ ಮಂಡಳಿ	278293
75	ಶಿವಮೊಗ್ಗ ನಗರಾಭಿವೃದ್ಧಿ ಪ್ರಾಧಿಕಾರ	249867/265978
76	ಸಮಾಜ ಕಲ್ಯಾಣ ಅಧಿಕಾರಿಗಳು	249241/270341
77	ಸಣ್ಣ ಉಳಿತಾಯ	270110
78	ವಿಶೇಷ ಭೂ ಸ್ವಾಧೀನಾಧಿಕಾರಿಗಳು	278918
79	ಸೈನಿಕ ಕಲ್ಯಾಣ ಮಂಡಳಿ	220925
80	ಮಹಾಪ್ರಬಂಧಕರು, ದೂರವಾಣಿ	251102
81	ಪ್ರವಾಸೋದ್ಯಮ ಇಲಾಖೆ	251444
82	ಮಹಿಳಾ ಮತ್ತು ಮಕ್ಕಳ ಕಲ್ಯಾಣ ಇಲಾಖೆ	270076/270022
83	ಅಂಗವಿಕಲರ ಕಲ್ಯಾಣ ಇಲಾಖೆ	226676
84	ಜಲಾನಯನ ಅಭಿವೃದ್ಧಿ ಇಲಾಖೆ	278225

ಜಿಲ್ಲಾ ಮಟ್ಟದ ಅಧಿಕಾರಿಗಳ/ಇಲಾಖೆಗಳ ಹೆಸರು ಮತ್ತು ದೂರವಾಣಿ ಸಂಖ್ಯೆಗಳು		
ಕ್ರ.ಸಂ	ಇಲಾಖೆ	ದೂರವಾಣಿ ಸಂಖ್ಯೆಗಳು
1	2	3
85	ಅಳತೆ ಮತ್ತು ತೂಕ	223256
86	ಮಹಿಳಾ ಪಾಲಿಟೆಕ್ನಿಕ್	255044
87	ಸಹಾಯಕ ನಿರ್ದೇಶಕರು, ಯುವಜನ ಸೇವೆ ಮತ್ತು ಕ್ರೀಡಾಧಿಕಾರಿಗಳು	223328
88	ಮುಖ್ಯ ಕಾರ್ಯನಿರ್ವಾಹಕ ಅಧಿಕಾರಿಗಳು, ಜಿಲ್ಲಾ ಪಂಚಾಯತ್	222233
89	ಉಪ-ಕಾರ್ಯದರ್ಶಿ (ಅಭಿವೃದ್ಧಿ)	223339
90	ಉಪ-ಕಾರ್ಯದರ್ಶಿ (ಆಡಳಿತ)	223302
91	ಮುಖ್ಯ ಯೋಜನಾಧಿಕಾರಿಗಳು	267224
92	ಮುಖ್ಯ ಲೆಕ್ಕಾಧಿಕಾರಿಗಳು	223897
93	ಕೃಷಿ ಕಾಲೇಜು	270705
94	ಪದವಿ-ಪೂರ್ವ ಶಿಕ್ಷಣ ಉಪ-ನಿರ್ದೇಶಕರು	276904
95	ಕರ್ನಾಟಕ ರಾಜ್ಯ ರಸ್ತೆ ಸಾರಿಗೆ ಸಂಸ್ಥೆ	222244
96	ಶಿವಮೊಗ್ಗ ಹಾಲು ಉತ್ಪಾದನಾ ಕೇಂದ್ರ	246162
97	ರಾಷ್ಟ್ರೀಯ ಮಾದರಿ ಸಮೀಕ್ಷೆ	221790
98	ನೈಸರ್ಗಿಕ ಸಂಪನ್ಮೂಲ ದತ್ತಾಂಶ ನಿರ್ವಹಣಾ ಸಂಸ್ಥೆ	223906
99	ಜಿಲ್ಲಾ ಶಿಕ್ಷಣ ತರಬೇತಿ ಸಂಸ್ಥೆ	270597
100	ಜಿಲ್ಲಾ ಸಾಂಖ್ಯಿಕ ಅಧಿಕಾರಿಗಳು	222035

2013-14ನೇ ಸಾಲಿನ ಜಿಲ್ಲಾ ಅಂಕಿ-ಅಂಶಗಳ ನೋಟ
ಪುಸ್ತಕ ಪ್ರಕಟಣೆಗೆ ಮಾಹಿತಿ ನೀಡಿ ಸಹಕರಿಸಿದ ಅಧಿಕಾರಿಗಳು/ ಕಛೇರಿ ಹಾಗೂ ದೂರವಾಣಿ ಸಂಖ್ಯೆ

ಕ್ರ.ಸಂ	ಮಾಹಿತಿ ನೀಡಿರುವ ಅಧಿಕಾರಿಗಳು	ದೂರವಾಣಿ ಸಂಖ್ಯೆ	ಮಾಹಿತಿ ಸಂಬಂಧಿಸಿದ ಕಾಲಗಳು
1	2	3	4
1	ಭಾರತ ಜನಗಣತಿ ನಿರ್ದೇಶನಾಲಯ, ಬೆಂಗಳೂರು		59-129, 536-554, 902-931
2	ನಿರ್ದೇಶಕರು, ಆರ್ಥಿಕ ಮತ್ತು ಸಾಂಖ್ಯಿಕ ನಿರ್ದೇಶನಾಲಯ, ಬೆಂಗಳೂರು	080-22253578	51-58, 224-259, 278-311
3	ಜಿಲ್ಲಾಧಿಕಾರಿಗಳು, ಶಿವಮೊಗ್ಗ.	08182-271101	18-19, 970-976
4	ಜಿಲ್ಲಾ ಸಂಖ್ಯಾ ಸಂಗ್ರಹಣಾಧಿಕಾರಿಗಳು, ಶಿವಮೊಗ್ಗ.	08182-222035	1-17, 130-223, 977-989
5	ಪೋಲಿಸ್ ಅಧೀಕ್ಷಕರು, ಶಿವಮೊಗ್ಗ.	08182-274000	21-22
6	ಪೋಲಿಸ್ ಅಧೀಕ್ಷಕರು, ಸಾಗರ	08183-221503	21-22
7	ಅಧೀಕ್ಷಕರು, ಜಿಲ್ಲಾ ಕಾರಾಗೃಹ, ಶಿವಮೊಗ್ಗ	08182-222629	20-22
8	ಜಿಲ್ಲಾ ಅಗ್ನಿಶಾಮಕ ಅಧಿಕಾರಿಗಳು, ಶಿವಮೊಗ್ಗ	08182-222888	23-26
9	ಉಪ-ನಿರ್ದೇಶಕರು, ಆಹಾರ ಮತ್ತು ಪೂರೈಕೆ ಇಲಾಖೆ, ಶಿವಮೊಗ್ಗ	08182-222203	27-50
10	ಉಪ-ನಿರ್ದೇಶಕರು, ತೋಟಗಾರಿಕೆ ಇಲಾಖೆ, ಶಿವಮೊಗ್ಗ	08182-222633	260-277
11	ಜಂಟಿ ಕೃಷಿ ನಿರ್ದೇಶಕರು, ಶಿವಮೊಗ್ಗ	08182-222635	312-333
12	ಉಪ-ನಿರ್ದೇಶಕರು, ರೇಷ್ಮೆ ಇಲಾಖೆ, ಶಿವಮೊಗ್ಗ	08182-223901	334-352
13	ಉಪ-ನಿರ್ದೇಶಕರು, ಪಶುಪಾಲನೆ ಇಲಾಖೆ, ಶಿವಮೊಗ್ಗ	08182-222969	353-383
14	ಹಿರಿಯ ಸಹಾಯಕ ನಿರ್ದೇಶಕರು, ಮೀನುಗಾರಿಕೆ ಇಲಾಖೆ, ಶಿವಮೊಗ್ಗ	08182-222716	384-395
15	ಕಾರ್ಖಾನೆಗಳ ಸಹಾಯಕ ನಿರ್ದೇಶಕರು, ಶಿವಮೊಗ್ಗ	08182-224508	396-413
16	ಜಂಟಿ ನಿರ್ದೇಶಕರು, ಜಿಲ್ಲಾ ಕೈಗಾರಿಕೆ ಕೇಂದ್ರ, ಶಿವಮೊಗ್ಗ	08182-222802	414-420, 422-445

2013-14ನೇ ಸಾಲಿನ ಜಿಲ್ಲಾ ಅಂಕಿ-ಅಂಶಗಳ ನೋಟ
ಪುಸ್ತಕ ಪ್ರಕಟಣೆಗೆ ಮಾಹಿತಿ ನೀಡಿ ಸಹಕರಿಸಿದ ಅಧಿಕಾರಿಗಳು/ ಕಛೇರಿ ಹಾಗೂ ದೂರವಾಣಿ ಸಂಖ್ಯೆ

ಕ್ರ.ಸಂ	ಮಾಹಿತಿ ನೀಡಿರುವ ಅಧಿಕಾರಿಗಳು	ದೂರವಾಣಿ ಸಂಖ್ಯೆ	ಮಾಹಿತಿ ಸಂಬಂಧಿಸಿದ ಕಾಲಗಳು
1	2	3	4
17	ಸಹಾಯಕ ಪ್ರಧಾನ ವ್ಯವಸ್ಥಾಪಕರು (ಸಕ್ರೆ), ಮೈಸೂರು ಪೇಪರ್ ಮಿಲ್ಸ್ ಲಿಮಿಟೆಡ್, ಭದ್ರಾವತಿ		446-448
18	ವಾಣಿಜ್ಯ ಜಂಟಿ ಆಯುಕ್ತರು, (ಆಡಳಿತ) ಪೌಲ್ಯ ವರ್ಧಿತ ತೆರಿಗೆ ವಿಭಾಗ, ಶಿವಮೊಗ್ಗ.	08182-258707	421
19	ಪ್ರಬಂಧಕರು, ಜಿಲ್ಲಾ ಮಾರ್ಗದರ್ಶಿ ಬ್ಯಾಂಕ್, ಶಿವಮೊಗ್ಗ	08182-223667	449-477
20	ಸಹಕಾರ ಸಂಘಗಳ ಉಪ-ನಿಬಂಧಕರು, ಶಿವಮೊಗ್ಗ	08182-222711	478-493
21	ಪ್ರಾದೇಶಿಕ ಸಾರಿಗೆ ಅಧಿಕಾರಿಗಳು, ಶಿವಮೊಗ್ಗ. ಪ್ರಾದೇಶಿಕ ಸಾರಿಗೆ ಅಧಿಕಾರಿಗಳು, ಸಾಗರ.	08182-222209 08183-226400	4494-520
22	ಸಹಾಯಕ ಕಾರ್ಯಪಾಲಕ ಅಭಿಯಂತರರು, ರಾಷ್ಟ್ರೀಯ ಹೆದ್ದಾರಿ, ಉಪ-ವಿಭಾಗ, ಶಿವಮೊಗ್ಗ		521
23	ಕಾರ್ಯಪಾಲಕ ಅಭಿಯಂತರರು, ಲೋಕೋಪಯೋಗಿ ಬಂದರು ಮತ್ತು ಒಳನಾಡು ಜಲಸಾರಿಗೆ ಇಲಾಖೆ ಶಿವಮೊಗ್ಗ.	08182-274942	522-524
24	ಕಾರ್ಯಪಾಲಕ ಅಭಿಯಂತರರು, ಲೋಕೋಪಯೋಗಿ ಬಂದರು ಮತ್ತು ಒಳನಾಡು ಜಲಸಾರಿಗೆ ಇಲಾಖೆ ವಿಶೇಷ ವಿಭಾಗ, ಶಿವಮೊಗ್ಗ.	08182-222942	522-524
25	ಕಾರ್ಯಪಾಲಕ ಅಭಿಯಂತರರು, ಪಂಚಾಯತ್‌ರಾಜ್ (ಸ) ವಿಭಾಗ, ಸಾಗರ ಕಾರ್ಯಪಾಲಕ ಅಭಿಯಂತರರು, ಪಂಚಾಯತ್‌ರಾಜ್ (ಸ) ವಿಭಾಗ, ಸಾಗರ	08183-226276 08182-222936	525-530

2013-14ನೇ ಸಾಲಿನ ಜಿಲ್ಲಾ ಅಂಕಿ-ಅಂಶಗಳ ನೋಟ
ಪುಸ್ತಕ ಪ್ರಕಟಣೆಗೆ ಮಾಹಿತಿ ನೀಡಿ ಸಹಕರಿಸಿದ ಅಧಿಕಾರಿಗಳು/ ಕಛೇರಿ ಹಾಗೂ ದೂರವಾಣಿ ಸಂಖ್ಯೆ

ಕ್ರ.ಸಂ	ಮಾಹಿತಿ ನೀಡಿರುವ ಅಧಿಕಾರಿಗಳು	ದೂರವಾಣಿ ಸಂಖ್ಯೆ	ಮಾಹಿತಿ ಸಂಬಂಧಿಸಿದ ಕಾಲಗಳು
1	2	3	4
26	ಅಂಚೆ ಕಛೇರಿಗಳ ಅಧೀಕ್ಷಕರು, ಶಿವಮೊಗ್ಗ ವಿಭಾಗ, ಶಿವಮೊಗ್ಗ.	08182-222516	531
27	ಮಹಾಪ್ರಬಂಧಕರು, ದೂರವಾಣಿ ಇಲಾಖೆ, O/o g.M.T.D, ಶಿವಮೊಗ್ಗ.	08182-251102	532-535
28	ಉಪನಿರ್ದೇಶಕರು, ಸಾರ್ವಜನಿಕ ಶಿಕ್ಷಣ ಇಲಾಖೆ, ಶಿವಮೊಗ್ಗ.	08182-223851	555-602
29	ಉಪನಿರ್ದೇಶಕರು, ಪದವಿ ಪೂರ್ವ ಮತ್ತು ವೃತ್ತಿ ಶಿಕ್ಷಣ ಇಲಾಖೆ, ಶಿವಮೊಗ್ಗ.	08182-276904	603-613
30	ಪ್ರಾದೇಶಿಕ ಜಂಟಿ ನಿರ್ದೇಶಕರು, ಕಾಲೇಜು ಶಿಕ್ಷಣ ಇಲಾಖೆ, ಶಿವಮೊಗ್ಗ. ಉಪ ಕುಲಸಚಿವರು ಕುವೆಂಪು ವಿಶ್ವವಿದ್ಯಾಲಯ, ಶಂಕರಘಟ್ಟ, ಶಿವಮೊಗ್ಗ.	08182-240056 08282-256149	614-621
31	ನಿರ್ದೇಶಕರು, ಶಿವಮೊಗ್ಗ ವೈದ್ಯಕೀಯ ವಿಜ್ಞಾನಗಳ ಸಂಸ್ಥೆ, ಶಿವಮೊಗ್ಗ ಪ್ರಾಂಶುಪಾಲರು, ಬಾಪೂಜಿ ಆರ್ಯವೇದಿಕೆ ವೈದ್ಯಕೀಯ ಕಾಲೇಜು ಮತ್ತು ಆಸ್ಪತ್ರೆ, ಶಿವಮೊಗ್ಗ. ಆಡಳಿತಾಧಿಕಾರಿಗಳು, T.M.A.E.S ಆರ್ಯವೇದಿಕೆ ವೈದ್ಯಕೀಯ ಕಾಲೇಜು ಮತ್ತು ಆಸ್ಪತ್ರೆ.	08182-229933/264101 08182-272008 08182-246215	630-631 622-629
32	ಶರಾವತಿ ದಂತ ವೈದ್ಯಕೀಯ ಕಾಲೇಜು, ಶಿವಮೊಗ್ಗ.	08182-250816	632-633
33	ಪ್ರಾಂಶುಪಾಲರು, V.G.S.S.J ಸರ್ಕಾರಿ ಪಾಲಿಟೆಕ್ನಿಕ್ ಭದ್ರಾವತಿ. ಪ್ರಾಂಶುಪಾಲರು, ಸಂಜಯ ಮೆಮೋರಿಯಲ್ ಪಾಲಿಟೆಕ್ನಿಕ್ ಸಾಗರ. ಪ್ರಾಂಶುಪಾಲರು, ಸರ್ಕಾರಿ ಮಹಿಳಾ ಪಾಲಿಟೆಕ್ನಿಕ್, ಶಿರಾಳಕೊಪ್ಪ. ಪ್ರಾಂಶುಪಾಲರು, ಸರ್ಕಾರಿ ಮಹಿಳಾ ಪಾಲಿಟೆಕ್ನಿಕ್, ಶಿವಮೊಗ್ಗ. ಪ್ರಾಂಶುಪಾಲರು, ಡಿ.ವಿ.ಎಸ್ ಪಾಲಿಟೆಕ್ನಿಕ್, ಶಿವಮೊಗ್ಗ. ಪ್ರಾಂಶುಪಾಲರು, ಡಿ.ಎಸ್. ದಿನಕರ್ ನ್ಯಾಶನಲ್ ಪಾಲಿಟೆಕ್ನಿಕ್, ಶಿವಮೊಗ್ಗ. ಪ್ರಾಂಶುಪಾಲರು, ಸರ್ಕಾರಿ ಪಾಲಿಟೆಕ್ನಿಕ್, ಸೊರಬ. ಪ್ರಾಂಶುಪಾಲರು, ಗ್ರೇಡ್-1 ಸಹ್ಯಾದ್ರಿ ಪಾಲಿಟೆಕ್ನಿಕ್ ತೀರ್ಥಹಳ್ಳಿ. ಪ್ರಾಂಶುಪಾಲರು, ಪಿ.ಇ.ಎಸ್ ಪಾಲಿಟೆಕ್ನಿಕ್, ಶಿವಮೊಗ್ಗ	08282-271925 08183-226034 08182-250365 08182-224729 08184-272439 08181-227007 08182-640807	634-641

2013-14ನೇ ಸಾಲಿನ ಜಿಲ್ಲಾ ಅಂಕಿ-ಅಂಶಗಳ ನೋಟ
ಪುಸ್ತಕ ಪ್ರಕಟಣೆಗೆ ಮಾಹಿತಿ ನೀಡಿ ಸಹಕರಿಸಿದ ಅಧಿಕಾರಿಗಳು/ ಕಛೇರಿ ಹಾಗೂ ದೂರವಾಣಿ ಸಂಖ್ಯೆ

ಕ್ರ.ಸಂ	ಮಾಹಿತಿ ನೀಡಿರುವ ಅಧಿಕಾರಿಗಳು	ದೂರವಾಣಿ ಸಂಖ್ಯೆ	ಮಾಹಿತಿ ಸಂಬಂಧಿಸಿದ ಕಾಲಗಳು
1	2	3	4
34	ಪ್ರಾಂಶುಪಾಲರು, P.E.S.I.T.M, ಶಿವಮೊಗ್ಗ. ಪ್ರಾಂಶುಪಾರು, J.N.N.C.E, ಶಿವಮೊಗ್ಗ.	08182-640733/640808 08182-276707/270450	642-669
35	ಜಿಲ್ಲಾ ಆರೋಗ್ಯ ಮತ್ತು ಕುಟುಂಬ ಕಲ್ಯಾಣಾಧಿಕಾರಿಗಳು, ಶಿವಮೊಗ್ಗ.	08182-222382	650-666, 669-670, 673-723
36	ಜಿಲ್ಲಾ ಆಯುಷ್ ಅಧಿಕಾರಿಗಳು, ಶಿವಮೊಗ್ಗ.	08182-255230	671-672
37	ಸಹಾಯಕ ಔಷಧ ನಿಯಂತ್ರಕರು, ಶಿವಮೊಗ್ಗ ವೃತ್ತ, ಶಿವಮೊಗ್ಗ.	08182-222298	667-668
38	ವೈದ್ಯಾಧಿಕಾರಿಗಳು, ಜಿಲ್ಲಾ ಕ್ಷಯರೋಗ ನಿವಾರಣಾ ಕೇಂದ್ರ, ಶಿವಮೊಗ್ಗ.	08182-228563	707-715
39	ಜಿಲ್ಲಾ ಸಮಾಜ ಕಲ್ಯಾಣಾಧಿಕಾರಿಗಳು, ಶಿವಮೊಗ್ಗ.	08182-249241	724-775, 822-833
40	ಜಿಲ್ಲಾ ಅಧಿಕಾರಿಗಳು, ಹಿಂದುಳಿದ ವರ್ಗಗಳ ಇಲಾಖೆ, ಶಿವಮೊಗ್ಗ.	08182-222129	776-803, 834-839
41	ಜಿಲ್ಲಾ ಅಧಿಕಾರಿಗಳು, ಅಲ್ಪಸಂಖ್ಯಾತರ ಇಲಾಖೆ, ಶಿವಮೊಗ್ಗ.	08182-220206	804-821, 840-845
42	ಉಪನಿರ್ದೇಶಕರು, ಮಹಿಳಾ ಮತ್ತು ಮಕ್ಕಳ ಕಲ್ಯಾಣ ಇಲಾಖೆ, ಶಿವಮೊಗ್ಗ.	08182-249034	846-872
43	ಮುಖ್ಯ ಕಾರ್ಯನಿರ್ವಾಹಕ ಅಧಿಕಾರಿಗಳು, ಶಿವಮೊಗ್ಗ.	08182-267205/267224 267209/267236	879-901, 932-944
44	ಉಪ ಅರಣ್ಯ ಸಂರಕ್ಷಣಾಧಿಕಾರಿಗಳು, ಶಿವಮೊಗ್ಗ, ಭದ್ರಾವತಿ ಮತ್ತು ಸಾಗರ ವಿಭಾಗ	08182-225657 08183-226071	873-874
45	ಉಪ ಅರಣ್ಯ ಸಂರಕ್ಷಣಾಧಿಕಾರಿಗಳು, ಸಾಮಾಜಿಕ ಅರಣ್ಯ ವಿಭಾಗ, ಶಿವಮೊಗ್ಗ.		873-874
46	ಯೋಜನಾ ನಿರ್ದೇಶಕರು, ನಗರಾಭಿವೃದ್ಧಿ ಕೋಶ, ಶಿವಮೊಗ್ಗ.	08182-226268	875-878
47	ಅಧೀಕ್ಷಕ ಅಭಿಯಂತರರು, ಮೆಸ್ಕಾಂ, ಶಿವಮೊಗ್ಗ.	08182-270449	945-965
48	ಜಿಲ್ಲಾಧಿಕಾರಿಗಳು, ಅಬಕಾರಿ ಇಲಾಖೆ, ಶಿವಮೊಗ್ಗ.	08182-222784	966-969