

## ಪ್ರಶಾಂತ ಚಂದ್ರ ಮಹಾಲನೋಬಿಸ್

[29 ಜೂನ್ 1893- 28 ಜೂನ್ 1972]

ಜನನ	: 29-06-1893	# 210, ಕಾರ್ನವಾಲೀಸ್ ಬೀದಿ, ಕಲ್ಕತ್ತಾ
ತಂದೆ	: ಸುಬೋಧಚಂದ್ರ	ಶಿಕ್ಷಣ ತಜ್ಞರು, ಪ್ರೆಸಿಡೆನ್ಸಿ ಕಾಲೇಜಿನ ಶರೀರ ಶಾಸ್ತ್ರ ಪ್ರಾಧ್ಯಾಪಕರಾಗಿ ಹಾಗೂ ಕಲ್ಕತ್ತಾ ವಿಶ್ವವಿದ್ಯಾಲಯದ ಸಿನೇಟ್ ಸದಸ್ಯರಾಗಿ ಕಾರ್ಯ ನಿರ್ವಹಿಸಿರುತ್ತಾರೆ.
ತಾಯಿ	: ನಿರೋದಬಾಸಿನಿ	
ಅಜ್ಜ	: ಗುರುಚರಣ್	ಮೂಲತಃ ಬಾಂಗ್ಲಾ ದೇಶದ ಬಿಕ್ರಂಪುರ ಗ್ರಾಮದವರು
ಶಿಕ್ಷಣ	: 1906	ಶಾಲಾ ಶಿಕ್ಷಣ ಭ್ರಮೋ ಗಂಡು ಮಕ್ಕಳ ಶಾಲೆ, ಕಲ್ಕತ್ತಾ
	: 1912	ಭೌತಶಾಸ್ತ್ರದಲ್ಲಿ ಬಿ.ಎಸ್ಸಿ (ಆನರ್ಸ್) ಪದವಿಯನ್ನು ಕಲ್ಕತ್ತಾದ ಪ್ರೆಸಿಡೆನ್ಸಿ ಕಾಲೇಜಿನಿಂದ ಪಡೆದಿರುತ್ತಾರೆ.
	: 1915	ಉನ್ನತ ಶಿಕ್ಷಣವನ್ನು ಇಂಗ್ಲೆಂಡಿನ ಕಿಂಗ್ಸ್ ಕಾಲೇಜಿನಲ್ಲಿ ಭೌತಶಾಸ್ತ್ರ ಮತ್ತು ಗಣಿತ ವಿಷಯಗಳಲ್ಲಿ ಟ್ರೈಪಾಸ್ ಪದವಿಯನ್ನು ಪ್ರಥಮ ದರ್ಜೆಯಲ್ಲಿ ತೇರ್ಗಡೆ ಹೊಂದಿದ ಏಕೈಕ ವಿದ್ಯಾರ್ಥಿಯಾಗಿದ್ದರಿಂದ ಸಿನಿಯರ್ ರಿಸರ್ಚ್ ಫೆಲೋಶಿಪ್ ಗಳಿಸಿ ಭಾರತಕ್ಕೆ ಕೀರ್ತಿ ತಂದಿದ್ದಾರೆ. ನಂತರ ಸಂಶೋಧನೆ ಪ್ರಾರಂಭಿಸುವ ಮುನ್ನ ರಜೆಗಾಗಿ ಭಾರತಕ್ಕೆ ವಾಪಾಸ್ಸಾದರು, ಅಷ್ಟರಲ್ಲಿ ಯುದ್ಧ ಆರಂಭವಾಗಿದ್ದರಿಂದ ಮರಳಿ ಇಂಗ್ಲೆಂಡಿಗೆ ಹೋಗದೇ ಶಿಕ್ಷಕ ವೃತ್ತಿಯನ್ನು ಪ್ರಾರಂಭಿಸಿದರು.
	: 1917	ಶ್ರೀ ಆಚಾರ್ಯ ಬ್ರೋಜೇಂದ್ರನಾಥ ಸೀಲ್ (ಕಲ್ಕತ್ತಾ ವಿಶ್ವವಿದ್ಯಾಲಯದ ತತ್ವಶಾಸ್ತ್ರ ವಿಭಾಗದ ಮುಖ್ಯಸ್ಥರು ಹಾಗೂ ತತ್ವಜ್ಞಾನಿ (Philosopher & Head of Philosophy) ಇವರು ಪರೀಕ್ಷೆಯ ಫಲಿತಾಂಶಗಳನ್ನು ವಿಶ್ಲೇಷಿಸಲು ಇವರ ಸಹಾಯವನ್ನು ಪಡೆದುಕೊಳ್ಳುತ್ತಾರೆ.

ಶಿಕ್ಷಣ	: 1922	" ಸಮುದ್ರ ಮಟ್ಟದಿಂದ ಸುಮಾರು 4 ಕಿ.ಮೀ ಭೂಮಿಯ ಮೇಲಿನ ಮೇಲ್ಮೈ ಪ್ರದೇಶದಲ್ಲಿ ಬದಲಾವಣೆಯಾಗುತ್ತಿರುವ ಹವಾಮಾನವನ್ನು ತಡೆಗಟ್ಟುವ" ಬಗ್ಗೆ (Discovered) ಅನ್ವೇಷಣೆ ಮಾಡಿರುತ್ತಾರೆ.
	: 1923	ದಿನಾಂಕ: 27-02-1923 ರಂದು ನಿರ್ಮಲಕುಮಾರಿ ಇವರನ್ನು ವಿವಾಹವಾಗುತ್ತಾರೆ.
	: 1924	Indian Govt. request to undertook some work on "Prevention of floods in various regions of the Country" and Govt accept the Report.
	: 1927	ಪುನಃ ಲಂಡನ್‌ಗೆ ಹೋಗಿ ಪ್ರೊ.ಕಾರ್ಲ ಪಿಯರಸನ್ ಪ್ರಯೋಗಾಲಯದಲ್ಲಿ Statistical Analysis ಬಗ್ಗೆ ಕೆಲಸ ನಿರ್ವಹಿಸುತ್ತಾರೆ.
	: 1930	He Published his Seminar paper on D-Square (D2) Statistics divergent tests on Large Sample Tests. It is called Mahalanobis Distance.
	: 1931	1931 ರಲ್ಲಿ ಭಾರತದಲ್ಲಿ Theoretical & Applied Statistics ನ್ನು ಅಭಿವೃದ್ಧಿಪಡಿಸಬೇಕೆಂದು ವಿಚಾರಮಾಡಿ ಪ್ರೊ.ಪಿ.ಎನ್ ಬ್ಯಾನರ್ಜಿ ಮತ್ತು ಪ್ರೊ.ಎನ್.ಆರ್. ಸೇನ್ ಇವರೊಂದಿಗೆ ದಿನಾಂಕ: 17-12-1931 ರಂದು ಸಭೆ ನಡೆಸಿ ದಿನಾಂಕ: 28-04-1932 ರಂದು ಸಹಕಾರ ಸಂಘಗಳ ಕಾಯ್ದೆಯಡಿ I.S.I (Indian Statistical Institute) ಹೆಸರಿನ ಸಂಸ್ಥೆಯನ್ನು ನೋಂದಣಿ ಮಾಡಿ, ಸರ್ಕಾರೀತರ ಮತ್ತು ಲಾಭೇತರ ಸಂಸ್ಥೆಯಾಗಿ 3 ಜನರೊಂದಿಗೆ ಪ್ರಾರಂಭಿಸಿ ಮೊದಲ ವರ್ಷದಲ್ಲಿ ಒಟ್ಟು ಮಾಡಿದ ವೆಚ್ಚ ಕೇವಲ ರೂ. 238 ಮಾತ್ರ ಈಗ ಇದು ಭಾರತ ಸರ್ಕಾರದ ಸಾಂಖ್ಯಿಕ ಯೋಜನೆ, ಕಾರ್ಯಕ್ರಮಗಳ ಅನುಷ್ಠಾನ ಮಂತ್ರಾಲಯ ಇದರಡಿ ಕಾರ್ಯನಿರ್ವಹಿಸುತ್ತದೆ. ಸುಮಾರು 500 ತಂತ್ರಜ್ಞರೊಂದಿಗೆ ಒಟ್ಟು 1600 ಜನ ಕೆಲಸ ನಿರ್ವಹಿಸುತ್ತಾರೆ. ಈ ಸಂಸ್ಥೆಯ ಕೇಂದ್ರ ಕಛೇರಿ ಕಲ್ಕತ್ತಾ, ದೆಹಲಿ ಮತ್ತು ಬೆಂಗಳೂರಿನಲ್ಲಿರುತ್ತವೆ.
	: 1933	ಪ್ರೊ. ಕಾರ್ಲ ಪಿಯರಸನ್ ಸ್ಥಾಪಿಸಿದ ಬೈಯೋಮೆಟ್ರಿಕಾ ಎಂಬ ನಿಯತಕಾಲಿಕ ಪತ್ರಿಕೆ (ಜರ್ನಲ್)ಯ ಮಾದರಿಯಲ್ಲಿ ಭಾರತದಲ್ಲಿ ಸಂಖ್ಯಾ ಎಂಬ ನಿಯತಕಾಲಿಕ ಪತ್ರಿಕೆಯನ್ನು 1933 ರಲ್ಲಿ ಸ್ಥಾಪಿಸಿರುತ್ತಾರೆ.

ಶಿಕ್ಷಣ	: 1937	1937 ರಲ್ಲಿ ಬೆಂಗಳೂರಿನಲ್ಲಿ ಸೇಬು ನಾರು ಬೆಳೆಯ ವಿಸ್ತೀರ್ಣ ಮತ್ತು ಇಳುವರಿ ಅಂದಾಜು ಮಾಡುವ ಬೆಳೆ ಕಟಾವು ಪ್ರಯೋಗಗಳನ್ನು 4 ಫೀಟ್ ವ್ಯಾಸದ ವೃತ್ತದಲ್ಲಿ ಕೈಗೊಳ್ಳಲು ಮಾದರಿ ಸಮೀಕ್ಷೆಯ ಪದ್ಧತಿಯನ್ನು ಅಳವಡಿಸಿದರು. ನಂತರ ಶ್ರೀ ಪಿ.ವಿ ಸುಖಾತ್ಮ ಮತ್ತು ಶ್ರೀ ವಿ.ಪಿ. ಪಾನ್ ಇವರೊಡಗೂಡಿ I.C.A.R (Indian Council of Agricultural Research) ಸಹಯೋಗದೊಂದಿಗೆ ಬೆಳೆ ಸಮೀಕ್ಷೆ ಕೈಗೊಳ್ಳಲು ಕೆಲಸ ನಿರ್ವಹಿಸುತ್ತಾರೆ. ಇವರಿಗೆ I.A.S.R.I (Indian Agricultural Statistics and Research Institute) ಆಡಳಿತಾತ್ಮಕ ಮತ್ತು ತಾಂತ್ರಿಕ ಸಲಹೆಗಳನ್ನು ನೀಡಿ ಬೆಳೆ ಅಂದಾಜು ಸಮೀಕ್ಷೆಯನ್ನು ಭಾರತದಲ್ಲಿ 1945 ರಿಂದ ಆರಂಭಿಸಲಾಯಿತು.
	: 1950	1950 ರಲ್ಲಿ ಆರ್ಥಿಕ ಮತ್ತು ಸಾಮಾಜಿಕ ನೋಟಗಳ ವಿಸ್ತಾರವಾದ ಉದ್ದೇಶಗಳ ಮಾಹಿತಿ ಸಂಗ್ರಹಣೆಗಾಗಿ ಎನ್.ಎಸ್.ಎಸ್ ಸಂಸ್ಥೆಯನ್ನು ಸ್ಥಾಪಿಸಿದರು. ಅದೇ ರೀತಿ ಕೇಂದ್ರೀಯ ಸಾಂಖ್ಯಿಕ ಸಂಸ್ಥೆಯನ್ನು (C.S.O) ಸ್ಥಾಪಿಸಲು ಪ್ರಮುಖ ಪಾತ್ರ ವಹಿಸಿದರು.

P.C.M ರವರು ನಿವೃತ್ತಿ ಹೊಂದುವ ಮೊದಲು I.S.I ಕಾರ್ಯದರ್ಶಿ ಹಾಗೂ ನಿರ್ದೇಶಕರಾಗಿ ಮತ್ತು ಭಾರತ ಸರ್ಕಾರದ ಸಚಿವ ಸಂಪುಟದ ಸಂಖ್ಯಾಶಾಸ್ತ್ರದ ಗೌರವ ಸಲಹೆಗಾರರಾಗಿ ಕಾರ್ಯನಿರ್ವಹಿಸುತ್ತಿದ್ದರು. P.C.M ರವರು 79ನೇ ಜನ್ಮದಿನ ಆಚರಿಸುವ ಒಂದು ದಿನ ಮೊದಲು ಅಂದರೆ ದಿನಾಂಕ: 28-06-1972 ರಂದು ಮರಣಹೊಂದಿದರು.

"P.C.M ರವರು ವಿಜ್ಞಾನದಲ್ಲಿ ಹೆಸರು, ಸಾಹಸ ಮತ್ತು ದಾಖಲೆ ಮಾಡಿದ ಅದ್ಭುತ ವ್ಯಕ್ತಿ"

"P.C.M was an entrepreneur in Science". The Govt of India decided in 2006 to Celebrate his birthday "29th June as a National Statistical Day".

## HONOURS (ಗೌರವಗಳು):

1	1944	Weldon Medal from Oxford University
2	1945	Fellow of the Royal Society, London
3	1950	President of Indian Science Congress
4	1951	Fellow of the Econometrics Society, U.S.A
5	1952	Fellow of the Pakistan Statistical Association
6	1954	Honorary Fellow of the Royal Statistical Society, U.K
7	1957	Sir Deviprasad Sarvadikari Gold Medal
8	1958	Foreign Member of the Soviet Academy of Science
9	1959	Honorary Fellow of King's college, Cambridge, London
10	1961	Fellow of the American Statistical Association
11	1961	Durgaprasad Khaitan Gold Medal
12	1968	Padma Vibhushan
13	1968	Srinivas Ramanujam Gold Medal



**ಶಿವಮೊಗ್ಗ ಜಿಲ್ಲೆಯ ಅಂಕಿ-ಅಂಶಗಳ ನೋಟ**  
**2014-15**

ಪ್ರಕಾಶಕರು:  
ಜಿಲ್ಲಾ ಪಂಚಾಯತ್  
ಶಿವಮೊಗ್ಗ.

ಪ್ರಕಟಣೆ:  
ಜಿಲ್ಲಾ ಸಂಖ್ಯಾ ಸಂಗ್ರಹಣಾಧಿಕಾರಿಗಳ ಕಛೇರಿ,  
ಶಿವಮೊಗ್ಗ.

**ಶ್ರೀ ಕೆ. ವಿ ಸುಬ್ರಮಣ್ಯಂ**

ನಿರ್ದೇಶಕರು,

ಆರ್ಥಿಕ ಮತ್ತು ಸಾಂಖ್ಯಿಕ ನಿರ್ದೇಶನಾಲಯ,

7ನೇ ಮಹಡಿ, ಬಹುಮಹಡಿಗಳ ಕಟ್ಟಡ,

ಡಾ|| ಬಿ.ಆರ್ ಅಂಬೇಡ್ಕರ್ ರಸ್ತೆ, ಬೆಂಗಳೂರು-560001.

ದೂರವಾಣಿ: 080-22253758

ಫ್ಯಾಕ್ಸ್: 080-22353826

ಇ-ಮೇಲ್: des-dir@mail.kar.nic.in

**ಶ್ರೀಮತಿ ಬ್ರಿಜಿಟ್ ವರ್ಗೀಸ್**

ಜಿಲ್ಲಾ ಸಂಖ್ಯಾ ಸಂಗ್ರಹಣಾಧಿಕಾರಿಗಳು,

ಜಿಲ್ಲಾಧಿಕಾರಿಗಳ ಹಳೇ ಕಛೇರಿ ಕಟ್ಟಡ,

2ನೇ ಮಹಡಿ, ಶಿವಮೊಗ್ಗ-577201.

ದೂರವಾಣಿ: 227168, 222035

ಫ್ಯಾಕ್ಸ್: 08182-222035

ಇ-ಮೇಲ್: dsodes.shimoga@gmail.com

## ಮುನ್ನುಡಿ

2014-15ನೇ ಸಾಲಿನ ಜಿಲ್ಲಾ ಅಂಕಿ-ಅಂಶಗಳ ನೋಟವು ಜಿಲ್ಲಾ ಸಂಖ್ಯಾ ಸಂಗ್ರಹಣಾಧಿಕಾರಿಗಳ ಕಛೇರಿಯ ಒಂದು ವಾರ್ಷಿಕ ಪ್ರಕಟಣೆಯಾಗಿದೆ. ಜಿಲ್ಲೆಯಲ್ಲಿನ ಸಾಮಾಜಿಕ ಆರ್ಥಿಕ ಚಟುವಟಿಕೆಗಳ ಬಗ್ಗೆ ಉಪಯುಕ್ತ ಮಾಹಿತಿಯನ್ನು ಒಳಗೊಂಡಿರುವ ಈ ಪ್ರಕಟಣೆಯನ್ನು ಸಾರ್ವಜನಿಕರ ಉಪಯೋಗಕ್ಕೆ ಅನುಕೂಲವಾಗುವಂತೆ ಪುಸ್ತಕ ರೂಪದಲ್ಲಿ ಹೊರತರಲಾಗಿದೆ. ಇದರಲ್ಲಿನ ಅಮೂಲ್ಯವಾದ ಮಾಹಿತಿಯು ಯೋಜನಾಧಿಕಾರಿಗಳಿಗೂ, ಆಡಳಿತಾಧಿಕಾರಿಗಳಿಗೂ ಮತ್ತು ಕೈಗಾರಿಕೋದ್ಯಮಿಗಳಿಗೂ ಸಂಶೋಧನಾಧಿಕಾರಿಗಳಿಗೂ ಉಪಯೋಗಕ್ಕೆ ಬರುವುದೆಂದು ನಿರೀಕ್ಷಿಸಲಾಗಿದೆ. ಈ ಪ್ರಕಟಣೆಯಲ್ಲಿನ ಮಾಹಿತಿಗಳಲ್ಲಿ ಹೆಚ್ಚಿನಾಂಶ ಜಿಲ್ಲಾ ಮಟ್ಟದ ವಿವಿಧ ಇಲಾಖೆಗಳ ಅಧಿಕಾರಿಗಳಿಂದ ಪಡೆಯಲಾಗಿದೆ. ಮಾಹಿತಿ ನೀಡಿದ ಎಲ್ಲಾ ಇಲಾಖಾಧಿಕಾರಿಗಳಿಗೆ ನನ್ನ ಕೃತಜ್ಞತೆಗಳು.

ಶ್ರೀಮತಿ ಬ್ರಿಜಿಟ್ ವರ್ಗೀಸ್, ಜಿಲ್ಲಾ ಸಂಖ್ಯಾ ಸಂಗ್ರಹಣಾಧಿಕಾರಿಗಳು, ಹಾಗೂ ಸಹಾಯಕ ಸಾಂಖ್ಯಿಕ ಅಧಿಕಾರಿಗಳಾದ ಟಿ ಗೋವಿಂದ ಇವರು ತೆಗೆದುಕೊಂಡ ಪರಿಶ್ರಮದ ಕಾರಣ ಈ ಪ್ರಕಟಣೆಯನ್ನು ಸಕಾಲದಲ್ಲಿ ಹೊರತರಲು ಸಾಧ್ಯವಾಗಿದೆ ಎಂದು ತಿಳಿಸಲು ಹರ್ಷಿಸುತ್ತೇವೆ. ಈ ತೃಪ್ತಿಕರ ಸಂಪಾದನೆಯ ಕಾರ್ಯವನ್ನು ಆರ್ಥಿಕ ಮತ್ತು ಸಾಂಖ್ಯಿಕ ನಿರ್ದೇಶನಾಲಯದ ಪ್ರಕಟಣಾ ವಿಭಾಗದ ಅಧಿಕಾರಿ/ಸಿಬ್ಬಂದಿಯವರು ಕೈಗೊಂಡಿದ್ದಾರೆ. ಇವರೆಲ್ಲರಿಗೂ ನನ್ನ ಅಭಿನಂದನೆಗಳು.

ಈ ಪ್ರಕಟಣೆಯನ್ನು ಉತ್ತಮಗೊಳಿಸುವ ಬಗ್ಗೆ ಸಲಹೆಗಳಿಗೆ ಸದಾ ಸ್ವಾಗತವಿದೆ ಮತ್ತು ಅಂತಹ ಸಲಹೆಗಳನ್ನು ಜಿಲ್ಲಾ ಸಂಖ್ಯಾ ಸಂಗ್ರಹಣಾಧಿಕಾರಿಗಳಿಗೆ ಕಳುಹಿಸಿಕೊಡಬೇಕಾಗಿ ಕೋರಲಾಗಿದೆ.

ಬೆಂಗಳೂರು

ದಿನಾಂಕ: 05-02-2016

ಸಹ/-

(ಕೆ.ವಿ ಸುಬ್ರಹ್ಮಣ್ಯಂ)

ನಿರ್ದೇಶಕರು, ಆ.ಸಾಂ.ನಿ., ಬೆಂಗಳೂರು

## ಪ್ರಸ್ತಾವನೆ

2014-15ನೇ ಸಾಲಿನ "ಶಿವಮೊಗ್ಗ ಜಿಲ್ಲಾ ಅಂಕಿ-ಅಂಶಗಳ ನೋಟ" ಪುಸ್ತಿಕೆಯು ಶಿವಮೊಗ್ಗ ಜಿಲ್ಲಾ ಸಂಖ್ಯಾ ಸಂಗ್ರಹಣಾಧಿಕಾರಿಗಳವರ ಕಛೇರಿಯ ವಾರ್ಷಿಕ ಪ್ರಕಟಣೆಯಾಗಿರುತ್ತದೆ. ಈ ಪುಸ್ತಿಕೆಯಲ್ಲಿ ಶಿವಮೊಗ್ಗ ಜಿಲ್ಲೆಗೆ ಸಂಬಂಧಿಸಿದ ಜನಸಂಖ್ಯಾ ಮಾಹಿತಿ, ಭೌಗೋಳಿಕ ಅಂಕಿ-ಅಂಶಗಳು, ಪ್ರಮುಖ ಮೂಲಸೌಲಭ್ಯಗಳ ಮಾಹಿತಿ, ಸಾಮಾಜಿಕ ಮತ್ತು ಆರ್ಥಿಕ ಅಭಿವೃದ್ಧಿಗೆ ಸಂಬಂಧಿಸಿದ ತಾಲ್ಲೂಕುವಾರು ಮಾಹಿತಿಗಳನ್ನೊಳಗೊಂಡಿರುತ್ತದೆ. ಈ ಪ್ರಕಟಣೆಯು ಯೋಜನೆ ರೂಪಿಸುವವರಿಗೆ, ಆಡಳಿತಾಧಿಕಾರಿಗಳಿಗೆ, ಕೈಗಾರಿಕೋದ್ಯಮಿಗಳಿಗೆ ಹಾಗೂ ಸಾರ್ವಜನಿಕರಿಗೆ ನಿಸ್ಸಂಶಯವಾಗಿಯೂ ಉಪಯೋಗವಾಗುತ್ತದೆ ಎಂದು ಭಾವಿಸಿದ್ದೇನೆ. ಶಿವಮೊಗ್ಗ ಜಿಲ್ಲಾ ಅಂತರ್ಜಾಲದಲ್ಲಿಯೂ (Statistical Department) ಸಹ ಈ ಪ್ರಕಟಣೆಯನ್ನು ಪ್ರಕಟಿಸಲಾಗಿದೆ. ವಿಳಾಸ [www.shimoga.nic.in](http://www.shimoga.nic.in)

ಈ ಪ್ರಕಟಣೆಯಲ್ಲಿರುವ ಮಾಹಿತಿಗಳು ಜಿಲ್ಲೆಯ ಸಾಮಾನ್ಯ ಅಂಕಿ-ಅಂಶಗಳ ಒಂದು ಪಕ್ಷಿನೋಟವಾಗಿದ್ದು, ವಿವಿಧ ಇಲಾಖಾ ಮಾಹಿತಿಗಳನ್ನು ಆಯಾ ಇಲಾಖೆಯ ಜಿಲ್ಲಾ ಮಟ್ಟದ ಅಧಿಕಾರಿಗಳಿಂದ ಸಂಗ್ರಹಿಸಲಾಗಿರುತ್ತದೆ. ಸಕಾಲದಲ್ಲಿ ಅಗತ್ಯ ಮಾಹಿತಿ ನೀಡಿದ ಎಲ್ಲರಿಗೂ ನನ್ನ ಕೃತಜ್ಞತೆಗಳು.

*ಜಿಲ್ಲಾ ಸಂಖ್ಯಾ ಸಂಗ್ರಹಣಾಧಿಕಾರಿಗಳಾದ ಶ್ರೀಮತಿ ಬಿಜಿಟ್ ವರ್ಗೀಸ್, ಹಾಗೂ ಸಹಾಯಕ ಸಾಂಖ್ಯಿಕ ಅಧಿಕಾರಿಗಳಾದ ಶ್ರೀ ಟಿ ಗೋವಿಂದ ಇವರು ತೆಗೆದುಕೊಂಡ ಪರಿಶ್ರಮದ ಕಾರಣ ಈ ಪ್ರಕಟಣೆಯನ್ನು ಸಕಾಲದಲ್ಲಿ ಹೊರತರಲು ಸಾಧ್ಯವಾಗಿದೆ ಎಂದು ತಿಳಿಸಲು ಹರ್ಷಿಸುತ್ತೇನೆ.*

ಈ ಪ್ರಕಟಣೆಯನ್ನು ಇನ್ನೂ ಉತ್ತಮಪಡಿಸುವ ನಿಟ್ಟಿನಲ್ಲಿ ಮತ್ತು ಇಲಾಖಾವಾರು ಇನ್ನೂ ಹೆಚ್ಚಿನ ಮಾಹಿತಿಯನ್ನು ಅಳವಡಿಸುವ ಬಗ್ಗೆ ಸಲಹೆ ಸೂಚನೆಗಳಿಗೆ ಸದಾ ಸ್ವಾಗತವಿದೆ.

ಶಿವಮೊಗ್ಗ  
ದಿನಾಂಕ: 09-03-2016

(ಶ್ರೀ ವಿ.ಪಿ ಇಕ್ಕೇರಿ, ಭಾ.ಅ.ಸೇ.,  
ಜಿಲ್ಲಾಧಿಕಾರಿಗಳು  
ಶಿವಮೊಗ್ಗ ಜಿಲ್ಲೆ, ಶಿವಮೊಗ್ಗ.



## ಸಂದೇಶ

2014-15ನೇ ಸಾಲಿನ "ಶಿವಮೊಗ್ಗ ಜಿಲ್ಲಾ ಅಂಕಿ-ಅಂಶಗಳ ನೋಟ" ಪುಸ್ತಿಕೆಯು ಶಿವಮೊಗ್ಗ ಜಿಲ್ಲಾ ಸಂಖ್ಯಾ ಸಂಗ್ರಹಣಾಧಿಕಾರಿಗಳವರ ಕಛೇರಿಯ ವಾರ್ಷಿಕ ಪ್ರಕಟಣೆಯಾಗಿರುತ್ತದೆ. ಈ ಪುಸ್ತಿಕೆಯಲ್ಲಿ ಶಿವಮೊಗ್ಗ ಜಿಲ್ಲೆಗೆ ಸಂಬಂಧಿಸಿದ ಪ್ರಮುಖ ಅಂಕಿ-ಅಂಶಗಳ ಮಾಹಿತಿ, ಸಾಮಾಜಿಕ ಮತ್ತು ಆರ್ಥಿಕ ಚಟುವಟಿಕೆಯ ವಿವರಗಳನ್ನೊಳಗೊಂಡ ಒಂದು ಉತ್ತಮ ಪ್ರಕಟಣೆ ಆಗಿರುತ್ತದೆ.

ನಿರ್ದೇಶಕರು, ಆರ್ಥಿಕ ಮತ್ತು ಸಾಂಖ್ಯಿಕ ಇಲಾಖೆ ಇವರ ಸೂಚನೆಯನುಸಾರ 2014-15ನೇ ಸಾಲಿನ ಪ್ರಕಟಣೆಯನ್ನು ರಾಜ್ಯಾದ್ಯಂತ ಏಕರೂಪದ ನಮೂನೆಯಲ್ಲಿ ತಯಾರಿಸಿದ್ದು, ಜಿಲ್ಲೆಯ ಇಲಾಖಾವಾರು ಮತ್ತು ವಿಷಯವಾರು ಹೆಚ್ಚುವರಿ ಮಾಹಿತಿಯನ್ನು ಅಳವಡಿಸಿ ಈ ಪುಸ್ತಿಕೆಯನ್ನು ಸಿದ್ಧಗೊಳಿಸಲಾಗಿದೆ. ಈ ಪ್ರಕಟಣೆಯಲ್ಲಿರುವ ಹೆಚ್ಚಿನ ಮಾಹಿತಿಗಳು ವಿವಿಧ ಜಿಲ್ಲಾ ಮಟ್ಟದ ಅಧಿಕಾರಿಗಳಿಂದ ಸಂಗ್ರಹಿಸಲ್ಪಟ್ಟಿದ್ದು, ತಾಲ್ಲೂಕು ಮಟ್ಟದ ಅಂಕಿ-ಅಂಶಗಳನ್ನೊಳಗೊಂಡಿರುತ್ತದೆ. ಈ ಪ್ರಕಟಣೆಯಲ್ಲಿರುವ ಮಾಹಿತಿಗಲೂ ಆಡಳಿತಾಧಿಕಾರಿಗಳಿಗೆ, ಯೋಜನೆ ರೂಪಿಸುವವರಿಗೆ, ಕೈಗಾರಿಕೋದ್ಯಮಿಗಳಿಗೆ, ಜನಪ್ರತಿನಿಧಿಗಳಿಗೆ, ವಿವಿಧ ಸಂಶೋಧಕರಿಗೆ, ಸಮಾಜಶಾಸ್ತ್ರಜ್ಞರಿಗೆ, ಹಾಗೂ ಸಾರ್ವಜನಿಕರಿಗೆ ಉಪಯೋಗವಾಗಲಿದೆ ಎಂದು ನಿರೀಕ್ಷಿಸಲಾಗಿದೆ.

ಜಿಲ್ಲಾ ಮಟ್ಟದಲ್ಲಿ ಪ್ರಕಟಣೆಯ ಸಂಬಂಧ ಮಾಹಿತಿ ನೀಡತಕ್ಕ ಅಧಿಕಾರಿಗಳು ಹೆಚ್ಚು ನಿಖರವಾದ ಮಾಹಿತಿಯನ್ನು ಸಕಾಲದಲ್ಲಿ ನೀಡುವುದರಿಂದ ಈ ಪ್ರಕಟಣೆಯ ಗುಣಮಟ್ಟವು ಉತ್ತಮಗೊಳ್ಳುತ್ತದೆ ಎಂದು ತಿಳಿಸಲಿಚ್ಛಿಸುತ್ತೇನೆ. ಈ ಕಿರುಹೊತ್ತಿಗೆಯನ್ನು ಹೆಚ್ಚು ಉಪಯುಕ್ತಗೊಳಿಸುವತ್ತ ಎಲ್ಲಾ ಅಧಿಕಾರಿಗಳ ರಚನಾತ್ಮಕ ಸಲಹೆ ಮತ್ತು ಸೂಚನೆಗಳಿಗೆ ಸದಾ ಸ್ವಾಗತವಿದೆ. ಜಿಲ್ಲೆಯ ಯಾವುದೇ ಇಲಾಖೆಯು ತಮ್ಮ ಸಾಧನೆ ಮಾಹಿತಿಯನ್ನು ಸಮರ್ಪಕವಾಗಿ ಪ್ರತಿಬಿಂಬಿಸಲು ಹೆಚ್ಚುವರಿ ವಿಷಯ ಅಳವಡಿಸಬೇಕೆಂದು ಬಯಸಿದ್ದಲ್ಲಿ ಮುಖ್ಯ ಯೋಜನಾಧಿಕಾರಿಗಳಿಗೆ ಅಥವಾ ಜಿಲ್ಲಾ ಸಂಖ್ಯಾ ಸಂಗ್ರಹಣಾಧಿಕಾರಿಗಳಿಗೆ ಮಾಹಿತಿ ಕಳುಹಿಸಲು ವಿನಂತಿಸಿದೆ. ಮುಂಬರುವ ದಿನಗಳಲ್ಲಿ ಈ ಪ್ರಕಟಣೆಯು ಜಿಲ್ಲೆಯ ಸಮಗ್ರ ಅಭಿವೃದ್ಧಿಯ ಸೂಚ್ಯಂಕವನ್ನು ತೋರಿಸುವ ಕೈಪಿಡಿ ಆಗಲಿ ಎಂದು ಆಶಿಸುತ್ತೇನೆ. ಈ ಪ್ರಕಟಣೆಯನ್ನು ಶಿವಮೊಗ್ಗ ಜಿಲ್ಲಾ ಅಂತರ್ಜಾಲದಲ್ಲಿಯೂ (Statistical Department) ಸಹ ಪ್ರಕಟಿಸಲಾಗಿದೆ. ವಿಳಾಸ [www.shimoga.nic.in](http://www.shimoga.nic.in)

ಈ ಪ್ರಕಟಣೆಯನ್ನು ಹೊರತರಲು ಜಿಲ್ಲಾ ಸಂಖ್ಯಾ ಸಂಗ್ರಹಣಾಧಿಕಾರಿಗಳು, ಸಹಾಯಕ ನಿರ್ದೇಶಕರು ಹಾಗೂ ಸಹಾಯಕ ಸಾಂಖ್ಯಿಕ ಅಧಿಕಾರಿಗಳು ವಿಶೇಷ ಶ್ರಮ ವಹಿಸಿರುವುದು ಉಲ್ಲೇಖಾರ್ಹವಾಗಿದೆ.

ಶಿವಮೊಗ್ಗ

ದಿನಾಂಕ: 11-03-2016

ರಾಕೇಶ್ ಕುಮಾರ್ ಭಾ.ಅ.ಸೇ.,  
ಮುಖ್ಯ ಕಾರ್ಯನಿರ್ವಾಹಕ ಅಧಿಕಾರಿಗಳು  
ಜಿಲ್ಲಾ ಪಂಚಾಯತಿ, ಶಿವಮೊಗ್ಗ.

## ಸೂಚನೆ

ಜಿಲ್ಲಾ ಅಂಕಿ-ಅಂಶಗಳ ನೋಟ ಮತ್ತು ಕರ್ನಾಟಕ ಅಂಕಿ-ಅಂಶಗಳ ನೋಟ ಕ್ರಮವಾಗಿ ಜಿಲ್ಲಾ ಸಂಖ್ಯಾ ಸಂಗ್ರಹಣಾಧಿಕಾರಿ ಮತ್ತು ನಿರ್ದೇಶಕರು, ಆರ್ಥಿಕ ಮತ್ತು ಸಾಂಖ್ಯಿಕ ನಿರ್ದೇಶನಾಲಯ, ಬೆಂಗಳೂರು ಇವರ ವಾರ್ಷಿಕ ಪ್ರಕಟಣೆಯಾಗಿದೆ. ಜಿಲ್ಲಾ ಅಂಕಿ-ಅಂಶಗಳ ನೋಟಕ್ಕೆ ಜಿಲ್ಲಾ ಮಟ್ಟದ ವಿವಿಧ ಇಲಾಖೆಗಳಿಂದ ಮತ್ತು ಕರ್ನಾಟಕ ಅಂಕಿ-ಅಂಶಗಳ ನೋಟಕ್ಕೆ ವಿವಿಧ ಇಲಾಖೆಯ ಕೇಂದ್ರ ಕಛೇರಿಗಳಿಂದ ಮಾಹಿತಿಗಳನ್ನು ಪಡೆದು ಪ್ರಕಟಿಸಲಾಗುತ್ತಿದೆ. ಈ ಪ್ರಕಟಣೆಗಳಲ್ಲಿ ಸಮನ್ವಯವಾದ ಅಂಕಿ-ಅಂಶಗಳನ್ನು ನೀಡಲು ಎಷ್ಟೇ ಪ್ರಯತ್ನಿಸಿದರೂ, ಕೆಲವು ಇಲಾಖೆಗಳ ಜಿಲ್ಲಾ ಮತ್ತು ಅದರ ಕೇಂದ್ರ ಕಛೇರಿಗಳ ಅಂಕಿ-ಅಂಶಗಳಲ್ಲಿ ಸಾಮ್ಯತೆ ಇಲ್ಲದಿರುವುದರಿಂದ ನಿಖರವಾದ ಅಂಕಿ-ಅಂಶಗಳನ್ನು ನೀಡಲು ಸಾಧ್ಯವಾಗಲಿಲ್ಲ.

ಜಿಲ್ಲಾ ಅಂಕಿ-ಅಂಶಗಳ ನೋಟದಲ್ಲಿ ಜಿಲ್ಲೆಯ ಅಧಿಕಾರಿಗಳು ನೀಡಿದ ಮಾಹಿತಿಯನ್ನೇ ಅಳವಡಿಸಲಾಗಿದ್ದು, ಅಂಕಿ-ಅಂಶಗಳ ಭಿನ್ನತೆಗೆ ಸಂಬಂಧಪಟ್ಟ ಇಲಾಖಾಧಿಕಾರಿಗಳೇ ಜವಾಬ್ದಾರರೆಂದು ಸ್ಪಷ್ಟಪಡಿಸಲಾಗಿದೆ.

ಈ ವಾರ್ಷಿಕ ಪ್ರಕಟಣೆಗೆ ವಿವಿಧ ಇಲಾಖಾಧಿಕಾರಿಗಳು ತಮ್ಮ ಕೇಂದ್ರ ಕಛೇರಿ ಮಾಹಿತಿಯೊಂದಿಗೆ ಮರು ಹೊಂದಾಣಿಕೆ ಮಾಡಿದ ಅಂಕಿ-ಅಂಶಗಳನ್ನು ನೀಡಿ, ಜಿಲ್ಲಾ ಅಂಕಿ-ಅಂಶಗಳ ನೋಟ ಮತ್ತು ಕರ್ನಾಟಕ ಅಂಕಿ-ಅಂಶಗಳ ನೋಟದಲ್ಲಿ ಸಮನ್ವಯವಾದ ಮಾಹಿತಿಯನ್ನು ಪ್ರಕಟಿಸುವಂತಾಗಲು ಸಹಕರಿಸಬೇಕಾಗಿ ಕೋರಲಾಗಿದೆ.

ಜಿಲ್ಲೆಯ ವಿಸ್ತೀರ್ಣವು ತಾತ್ಕಾಲಿಕ ಭೌಗೋಳಿಕ ಪ್ರದೇಶವನ್ನು ಪ್ರತಿನಿಧಿಸುತ್ತದೆ. ಈ ಮಾಹಿತಿಯನ್ನು ಭಾರತ ಸರ್ವೆಯರ್ ಜನರಲ್ ನೀಡಿರುತ್ತಾರೆ. ತಾಲ್ಲೂಕಿನ ಒಟ್ಟು ಪ್ರದೇಶದ ಅಂಕಿ-ಅಂಶಗಳು ಭೂ ಬಳಕೆ ಪ್ರದೇಶವನ್ನು ಪ್ರತಿನಿಧಿಸುತ್ತದೆ. ಆದುದರಿಂದ ತಾಲ್ಲೂಕುಗಳ ಒಟ್ಟು ಪ್ರದೇಶದ ಅಂಕಿ-ಅಂಶಗಳು ಜಿಲ್ಲೆಯ ಅಂಕಿ-ಅಂಶಗಳೊಂದಿಗೆ ಹೊಂದಿಕೊಳ್ಳುವುದಿಲ್ಲ ಹಾಗೂ ಇದನ್ನು ನಿರ್ದೇಶಕರು, ಭೂ ಮಾಪನಾ ಇಲಾಖೆ, ಕಂದಾಯ ವ್ಯವಸ್ಥೆ ಮತ್ತು ಭೂ ದಾಖಲೆ ಇವರು ಒದಗಿಸಿದ ಮಾಹಿತಿಯಿಂದ ದೊರಕಿಸಿಕೊಳ್ಳಲಾಗಿದೆ.

2014-15 ಶಿವಮೊಗ್ಗ ಜಿಲ್ಲಾ ಅಂಕಿ-ಅಂಶ ನೋಟ/ District At Glance Shivamogga 2014-15

ಅನುಕ್ರಮಣಿಕೆ/ Contents 2014-15

ತ:ಖ್ತೆ ಸಂಖ್ಯೆ Table No	ವಿಷಯಗಳು/Subjects	
1	2	
1	ಸಾಮಾನ್ಯ ಮಾಹಿತಿ/General Information	1 To 10
2	ವಿಸ್ತೀರ್ಣ ಮತ್ತು ಜನಸಂಖ್ಯೆ/Area and Population	11 To 23
3	ಮಳೆ/Rainfall	22 To 25
4	ಕೃಷಿ, ತೋಟಗಾರಿಕೆ ಮತ್ತು ರೇಷ್ಮೆ/Agriculture, Horticulture and Sericulture	26 To 47
5	ಪಶುಪಾಲನೆ/Animal Husbandry	48 To 54
6	ಕೈಗಾರಿಕೆ/Industries	55 To 63
7	ಬ್ಯಾಂಕುಗಳು/Banks	64 To 65
8	ಸಹಕಾರ ಮತ್ತು ಕೃಷಿ ಮಾರಾಟ/Co-Operation and Agricultural Marketing	66 To 69
9	ಸಾರಿಗೆ ಮತ್ತು ಸಂಪರ್ಕಗಳು/Transport and Communication	70 To 76
10	ಶಿಕ್ಷಣ/Education	77 To 94
11	ಆರೋಗ್ಯ/Health	95 To 103
12	ವಿದ್ಯಾರ್ಥಿನಿಲಯಗಳು/Student Hostels	104 To 122
13	ಮಹಿಳಾ ಮತ್ತು ಮಕ್ಕಳ ಅಭಿವೃದ್ಧಿ/Women and Child Development	123 To 128
14	ಗ್ರಾಮೀಣಾಭಿವೃದ್ಧಿ ಮತ್ತು ಪಂಚಾಯತ್‌ರಾಜ್/Rural Development and Panchayat Raj	129 To 133
15	ವಸತಿ/Housing	134 To 141
16	ಇಂಧನ/Energy	142 To 144
17	ಇತರೆ ಮಾಹಿತಿಗಳು/Miscellaneous	145 To 166

**ಅನುಕ್ರಮಣಿಕೆ/Contents 2014-15**

ತ:ಖ್ಯೆ ಸಂಖ್ಯೆ Table No	ವಿಷಯಗಳು/Subjects	ಪುಟ ಸಂಖ್ಯೆ Page No.
1	2	3
<b>1. ಸಾಮಾನ್ಯ ಮಾಹಿತಿ/General Information:</b>		
1.1	ನಾಡ ಕಛೇರಿಗಳು, ಗ್ರಾಮಲೆಕ್ಕಿಗರ ವೃತ್ತಗಳು, ಹೋಬಳಿಗಳು, ಗ್ರಾಮಪಂಚಾಯಿತಿಗಳು, ನಗರ/ಪಟ್ಟಣ ಪ್ರದೇಶಗಳು Nada Kacheri, Village Accountant Circles, Hoblies, Grama Panchayaths, Town/Urban Agglomerations	1
1.2	ತಾಲ್ಲೂಕುಗಳು ಜನವಸತಿ ಇರುವ, ಜನವಸತಿ ಇಲ್ಲದಿರುವ ಮತ್ತು ಒಟ್ಟು ಗ್ರಾಮಗಳ ಸಂಖ್ಯೆ No. of Taluks Inhabited, Un-Inhabited and Total Villages	2
1.3	ನಗರ ಸ್ಥಳೀಯ ಸಂಸ್ಥೆಗಳು Urban Local Bodies	3
1.4	ಚಿತ್ರಮಂದಿರಗಳು, ಪೊಲೀಸ್ ಠಾಣೆಗಳು, ಕಾರಾಗೃಹ ಮತ್ತು ಖೈದಿಗಳು Cinema Theaters, Police Stations, Number of Prisons and Prisoners	4
1.5	ಅಗ್ನಿಶಾಮಕ ಠಾಣೆಗಳ ಸಂಖ್ಯೆ No. of Fire Stations	5
1.6	ಪಡಿತರ ಅಂಗಡಿಗಳ ಮತ್ತು ಬಿ.ಪಿ.ಎಲ್ ಪಡಿತರ ಚೀಟಿದಾರರ ಸಂಖ್ಯೆ Number of Ration Shops and B.P.L. Card Holders	6
1.7	ಬಿ.ಪಿ.ಎಲ್ ಪಡಿತರ ಚೀಟಿದಾರರ ಸಂಖ್ಯೆ No. of BPL Ration Card Holders	7
1.8	ಎ.ಪಿ.ಎಲ್ ಪಡಿತರ ಚೀಟಿದಾರರ ಸಂಖ್ಯೆ No. of APL Ration Card Holders	8
1.9	ಒಟ್ಟು ಪಡಿತರ ಚೀಟಿದಾರರ ಮತ್ತು ಭಾವ ಚಿತ್ರ ಹೊಂದಿರುವ ಚೀಟಿದಾರರು Total Ration Card Holders & Photo Card Holders	9
1.10	ಜಿಲ್ಲಾದಾಯ ಮತ್ತು ತಲಾದಾಯ (2012-13) District Income and Percapita Income (2012-13)	10

ತ:ಖ್ಯೆ ಸಂಖ್ಯೆ Table No	ವಿಷಯಗಳು/Subjects	ಪುಟ ಸಂಖ್ಯೆ Page No.
1	2	3
<b>2. ವಿಸ್ತೀರ್ಣ ಮತ್ತು ಜನಸಂಖ್ಯೆ/ Area and Population: 2011 Census</b>		
2.1	ಶೇಕಡವಾರು ಮತ್ತು ಜಿಲ್ಲಾವಾರು ಜನಸಂಖ್ಯೆ Population and Percentage share to total population	11
2.2	ಗ್ರಾಮೀಣ ಮತ್ತು ನಗರ ಜನಸಂಖ್ಯೆ ದಶಕವಾರು ಬದಲಾವಣೆ Rural & Urban Population and Decadal Change by residence	12
2.3	ಲಿಂಗಾನುಪಾತ Sex Ration by residence: 2001-2011	13
2.4	0.6 ವಯೋಮಾನದ ಮಕ್ಕಳ ಸಂಖ್ಯೆ Child Population (0-6 age group)	14
2.5	0-6 ವಯೋಮಾನದ ಲಿಂಗಾನುಪಾತ Sex Ration (0-6age group) by residence	15
2.6	ಪರಿಶಿಷ್ಟ ಜಾತಿ ಜನಸಂಖ್ಯೆ ಮತ್ತು ದಶಕವಾರು ಬದಲಾವಣೆ Scheduled Caste Population and Decadal Change by residence 2011	16
2.7	ಶೇಕಡವಾರು ಪರಿಶಿಷ್ಟಜಾತಿ ಜನಸಂಖ್ಯೆ Percentage of Scheduled Castes to total population: 2011	17
2.8	ಪರಿಶಿಷ್ಟ ಪಂಗಡ ಜನಸಂಖ್ಯೆ ಮತ್ತು ದಶಕವಾರು ಬದಲಾವಣೆ Scheduled Tribe Population and Decadal change by residence	18
2.9	ಶೇಕಡವಾರು ಪರಿಶಿಷ್ಟ ಪಂಗಡ ಜನಸಂಖ್ಯೆ Percentage of Scheduled Tribes to total population	19
2.10	ವಯೋಮಾನವಾರು ಜನಸಂಖ್ಯೆ Distribution of Population by age Groups	20
2.11	ಜಿಲ್ಲಾವಾರು ವಯೋಮಾನವಾರು ಜನಸಂಖ್ಯೆ District wise population by age Groups and Sex	21
2.12	ಜನಸಂಖ್ಯೆಯ ಅಂದಾಜು Projected population- 2011 to 2021	22-23

ತ:ಖ್ಯೆ ಸಂಖ್ಯೆ Table No	ವಿಷಯಗಳು/Subjects	ಪುಟ ಸಂಖ್ಯೆ Page No.
1	2	3
<b>3. ಮಳೆ/Rainfall:</b>		
3.1	ಮಳೆ ಮಾಪನ ಕೇಂದ್ರಗಳು, ವಾರ್ಷಿಕ ವಾಡಿಕೆ ಮತ್ತು ವಾಸ್ತವಿಕ ಮಳೆ No. of Rainguage Stations, Normal and Actual Annual Rainfall	24
3.2	ವಾರ್ಷಿಕ ವಾಸ್ತವಿಕ ಮಳೆ Actual Annual rainfall 2004 to 2014	25
<b>4. ಕೃಷಿ, ತೋಟಗಾರಿಕೆ ಮತ್ತು ರೇಷ್ಮೆ/Agriculture, Horticulture and Sericulture:</b>		
4.1	ಭೂಮಿಯ ಬಳಕೆ Land Utilisation- 2013-14	26-27
4.2	ವಿವಿಧ ಮೂಲಗಳಿಂದ ನೀರಾವರಿಯಾದ ನಿವ್ವಳ ಹಾಗೂ ಒಟ್ಟು ವಿಸ್ತೀರ್ಣ 2013-14 Gross and Net area irrigated under Different Sources 2013-14	28-29
4.3	ಪ್ರಮುಖ ಬೆಳೆಗಳ ವಿಸ್ತೀರ್ಣ Area under Principal crops	30-32
4.4	ಪ್ರಮುಖ ಎಣ್ಣೆ ಬೆಳೆಗಳ ವಿಸ್ತೀರ್ಣ Area under Important Oil Seeds	33
4.5	ವಾಣಿಜ್ಯ ಬೆಳೆಗಳ ವಿಸ್ತೀರ್ಣ Area under commercial crops	34
4.6	ಮುಖ್ಯ ಬೆಳೆಗಳ ಉತ್ಪಾದನೆ Production of Important crops	35
4.7	ಪ್ರಮುಖ ಎಣ್ಣೆ ಕಾಳುಗಳ ಉತ್ಪಾದನೆ Production of Important Oil Seeds	36
4.8	ವಾಣಿಜ್ಯ ಬೆಳೆಗಳ ಉತ್ಪಾದನೆ Production of Commercial Crops	36
4.9	ತೋಟದ ಬೆಳೆಗಳ ಉತ್ಪಾದನೆ Production of Plantation Crops	37
4.10	ಮುಖ್ಯ ತೋಟಗಾರಿಕೆ ಬೆಳೆಗಳ ಉತ್ಪಾದನೆ Production of Important Horticulture Crops	38

ತ:ಖ್ಯೆ ಸಂಖ್ಯೆ Table No	ವಿಷಯಗಳು/Subjects	ಪುಟ ಸಂಖ್ಯೆ Page No.
1	2	3
4.11	ಮುಖ್ಯ ತರಕಾರಿ ಬೆಳೆಗಳ ಉತ್ಪಾದನೆ Production of Important Vegetable Crops	39
4.12	ಪ್ರಮುಖ ಬೆಳೆಗಳ ಇಳುವರಿ Yield of Important Crops	40
4.13	ಪ್ರಮುಖ ಎಣ್ಣೆ ಕಾಳುಗಳ ಇಳುವರಿ Yeild of Important Oild Seeds	41
4.14	ವಾಣಿಜ್ಯ ಬೆಳೆಗಳ ಇಳುವರಿ Yeild of Commercial Crops	41
4.15	ತೋಟದ ಬೆಳೆಗಳ ಇಳುವರಿ Yeild of Plantation Crops	42
4.16	ರಾಸಾಯನಿಕ ಗೊಬ್ಬರದ ವಿತರಣೆ (ಟನ್‌ಗಳಲ್ಲಿ) Distribution of Chemical Fertilizers (in Ton's)	43
4.17	ಬಿತ್ತನೆ ಬೀಜಗಳ ವಿತರಣೆ Sowing Seeds Distribution	44-45
4.18	ರೇಷ್ಮೆ Sericulture	46-47
<b>5. ಪಶುಪಾಲನೆ ಮತ್ತು ಮೀನುಗಾರಿಕೆ/ Animal husbandry and Fisheries:</b>		
5.1	ಜಾನುವಾರು ಗಣತಿ 2007 Live Stock Census 2007	48-50.
5.2	ಪಶುವೈದ್ಯ ಆಸ್ಪತ್ರೆಗಳು Veterinary Hospitals	51
5.3	ಕೃತಕ ಗರ್ಭದಾರಣೆ ಹಾಗೂ ಇತರೆ ಹೈನುಗಾರಿಕೆ ಉತ್ಪಾದನೆ Artificial Insemenation and Diary and Diary production	52
5.4	ಮೀನುಗಾರಿಕೆ Fisheries	53-54

ತ:ಖ್ಯೆ ಸಂಖ್ಯೆ Table No	ವಿಷಯಗಳು/Subjects	ಪುಟ ಸಂಖ್ಯೆ Page No.
1	2	3
<b>6. ಕೈಗಾರಿಕೆ/Industries:</b>		
6.1	ಕಾರ್ಖಾನೆಗಳು ಮತ್ತು ಉದ್ಯೋಗಿಗಳ ಸಂಖ್ಯೆ No of Factories and Employes	55-56
6.2	ಕೈಗಾರಿಕಾ ಪ್ರದೇಶಗಳು, ಶೆಡ್‌ಗಳು ಮತ್ತು ನಿವೇಶನಗಳ ಸಂಖ್ಯೆ No. of Industiral Estates, Sheds and :Plots	57
6.3	ಸ್ಥಾಪಿಸಿದ ಸಣ್ಣ ಕೈಗಾರಿಕಾ ಘಟಕಗಳು Small Scale Industrial Units setup	58
6.4	ಜಿಲ್ಲಾ ಕೈಗಾರಿಕೆ ಕೇಂದ್ರದಲ್ಲಿ ನೋಂದಾಯಿಸಲ್ಪಟ್ಟ ಸಣ್ಣ ಪ್ರಮಾಣದ ಕೈಗಾರಿಕೆಗಳು Small Scale Units registered in District Industiral Centre	59-62
6.5	ಸಕ್ಕರೆ ಕಾರ್ಖಾನೆಗಳು Sugar Factories	63
<b>7. ಬ್ಯಾಂಕ್‌ಗಳು/Banks:</b>		
7.1	ಪ್ರಾಂತೀಯ ಗ್ರಾಮೀಣ ಬ್ಯಾಂಕುಗಳಿಂದ ಕೃಷಿ ಮತ್ತು ಸಂಬಂಧಿತ ವಲಯಕ್ಕೆ ನೀಡಲಾದ ಸಾಲ Flow of Bank Credit to Agriculture and Allied Sector from R.R.B's	64
7.2	ಸರಾಸರಿ ಜಿಲ್ಲಾವಾರು ಮತ್ತು ಬ್ಯಾಂಕ್‌ವಾರು ಕಛೇರಿಗಳ ಸಂಖ್ಯೆಗಳ ವರ್ಗೀಕರಣ District and Bank Group-wise distribution of number of reporting offices, Aggregate deposits and gross bank credit of all scheduled commercial banks	65
<b>8. ಸಹಕಾರ ಮತ್ತು ಕೃಷಿ ಮಾರಾಟ/Co-Operation and Agricultural Marketing:</b>		
8.1	ಡಿ.ಸಿ.ಸಿ ಬ್ಯಾಂಕುಗಳು D.C.C Banks	66
8.2	ಕಾಸ್ಕಾರ್ಡ್/ಪಿ.ಎಲ್.ಡಿ. ಬ್ಯಾಂಕುಗಳು Kascard/PLD Banks	67



ತ:ಖ್ಯೆ ಸಂಖ್ಯೆ Table No	ವಿಷಯಗಳು/Subjects	ಪುಟ ಸಂಖ್ಯೆ Page No.
1	2	3
8.3	ಪತ್ತಿನ ಸಹಕಾರ ಸಂಘಗಳು Credit Co-operative Societies	68
8.4	ಪತ್ತೇತರ ಸಹಕಾರ ಸಂಘಗಳು Non-Credit Co-operative Societies	69
<b>9. ಸಾರಿಗೆ ಮತ್ತು ಸಂಪರ್ಕಗಳು/Transport and Communication:</b>		
9.1	ಮೋಟಾರು ವಾಹನಗಳು Motor Vehicles	70-73
9.2	ಲೋಕೋಪಯೋಗಿ ಇಲಾಖೆ ರಸ್ತೆಗಳ ಉದ್ದಳತೆ PWD Roads Length	74
9.3	ಗ್ರಾಮೀಣ ರಸ್ತೆಗಳು ಮತ್ತು ಸರ್ವಋತು ರಸ್ತೆಗಳ ಸಂಪರ್ಕವಿರುವ ಜನವಸತಿಗಳ ಸಂಖ್ಯೆ Rural Roads Length. No. of Habitations access to all weather roads	75
9.4	ಅಂಚೆ ಕಛೇರಿಗಳು, ದೂರವಾಣಿ ವಿನಿಮಯ ಕೇಂದ್ರಗಳು ಮತ್ತು ದೂರವಾಣಿಗಳು Post office, Telephones Exchanges & Telephones.	76
<b>10. ಶಿಕ್ಷಣ/Education:</b>		
10.1	ಅಕ್ಷರಸ್ಥರು Literates - 2011	77
10.2	ಸಾಕ್ಷರತಾ ಪ್ರಮಾಣ Literacy Rate	78
10.3	ಕಿರಿಯ ಪ್ರಾಥಮಿಕ ಶಾಲೆಗಳು ಮತ್ತು ವಿದ್ಯಾರ್ಥಿಗಳ ಸಂಖ್ಯೆ No. of Lower Primary Schools and Students	79
10.4	ಹಿರಿಯ ಪ್ರಾಥಮಿಕ ಶಾಲೆಗಳು ಮತ್ತು ವಿದ್ಯಾರ್ಥಿಗಳ ಸಂಖ್ಯೆ No. of Higher Primary Schools and Students	80
10.5	ಪೌಢಶಾಲೆ ಶಾಲೆಗಳು ಮತ್ತು ವಿದ್ಯಾರ್ಥಿಗಳ ಸಂಖ್ಯೆ No. of High Schools and Students -As on 30-09-2013	81

ತ:ಖ್ಯೆ ಸಂಖ್ಯೆ Table No	ವಿಷಯಗಳು/Subjects	ಪುಟ ಸಂಖ್ಯೆ Page No.
1	2	3
10.6	ಪ್ರಾಥಮಿಕ ಶಾಲಾ ಶಿಕ್ಷಕರ ಸಮಖ್ಯೆ ಹಾಗೂ ವಿದ್ಯಾರ್ಥಿ ಶಿಕ್ಷಕರ ಅನುಪಾತ No. of Primary School Teachers and Student Teacher Ratio	82
10.7	ಪ್ರೌಢಶಾಲಾ ಶಾಲಾ ಶಿಕ್ಷಕರ ಸಂಖ್ಯೆ ಹಾಗೂ ವಿದ್ಯಾರ್ಥಿ ಶಿಕ್ಷಕರ ಅನುಪಾತ nO. of High School Teachers and Students Teacher Ratio	83
10.8	6 ರಿಂದ 14 ವಯಸ್ಸಿನ ಮಕ್ಕಳ ಸಂಖ್ಯೆ ಹಾಗೂ ಶಾಲೆಯಿಂದ ಹೊರಗುಳಿದ ಮಕ್ಕಳ ಸಂಖ್ಯೆ No. of Children in the age group 6 to 14 years And out of school	84
10.9	ಪ್ರಾಥಮಿಕ ಶಾಲೆಗಳಲ್ಲಿರುವ ಮೂಲಭೂತ ಸೌಕರ್ಯಗಳು Infrastructure Facilities in Primary Schools	85-86
10.10	ಪ್ರೌಢ ಶಾಲೆಗಳಲ್ಲಿರುವ ಮೂಲಭೂತ ಸೌಕರ್ಯಗಳು Infrastructure Facilities in High Schools	87-88
10.11	ಪದವಿಪೂರ್ವ ಕಾಲೇಜುಗಳು, ವಿದ್ಯಾರ್ಥಿಗಳು ಮತ್ತು ಉಪನ್ಯಾಸಕರ ಸಂಖ್ಯೆ No. of Pre-university Colleges and Students	89
10.12	ಸಾಮಾನ್ಯ ಪದವಿ ಕಾಲೇಜುಗಳು ಮತ್ತು ವಿದ್ಯಾರ್ಥಿಗಳ ಸಂಖ್ಯೆ No. of General Degree Colleges and Students	90
10.13	ವೈದ್ಯಕೀಯ ಕಾಲೇಜುಗಳು ಮತ್ತು ವಿದ್ಯಾರ್ಥಿಗಳ ಸಂಖ್ಯೆ No. of Medical Colleges and Students	91-92
10.14	ಪಾಲಿಟೆಕ್ನಿಕ್ ಕಾಲೇಜುಗಳು ಮತ್ತು ವಿದ್ಯಾರ್ಥಿಗಳ ಸಂಖ್ಯೆ Polytechnical Colleges and Sudents	93
10.15	ಇಂಜಿನಿಯರಿಂಗ್ ಕಾಲೇಜುಗಳು ಮತ್ತು ವಿದ್ಯಾರ್ಥಿಗಳ ಸಂಖ್ಯೆ Engineering Colleges and Students	94

ತ:ಖ್ಯೆ ಸಂಖ್ಯೆ Table No	ವಿಷಯಗಳು/Subjects	ಪುಟ ಸಂಖ್ಯೆ Page No.
1	2	3
<b>11. ಆರೋಗ್ಯ ಮತ್ತು ಕುಟುಂಬ ಕಲ್ಯಾಣ ಸೇವೆಗಳು/ Health and Family welfare Services:</b>		
11.1	ತಾಲ್ಲೂಕು ಜಿಲ್ಲಾ ಹಾಗೂ ಇತರೆ ಆಸ್ಪತ್ರೆಗಳು Taluk, District and Other Hospitals	95
11.2	ಆಸ್ಪತ್ರೆಗಳು, ವೈದ್ಯರ ಮತ್ತು ಹಾಸಿಗೆಗಳ ಸಂಖ್ಯೆ No. of Hospitals, Doctors & Beds	96
11.3	ಆಲೋಪತಿ, ಭಾರತೀಯ ವೈದ್ಯಪದ್ಧತಿ ಆಸ್ಪತ್ರೆಗಳು, ಪ್ರಾಥಮಿಕ ಮತ್ತು ಸಮುದಾಯ ಆರೋಗ್ಯ ಕೇಂದ್ರಗಳು Allopathy and Indian System of Medicine Hospitals, Primary and Community Health Centres	97
11.4	ಮಕ್ಕಳಿಗೆ ನೀಡಲಾದ ರೋಗ ನಿರೋಧಕ ಲಸಿಕೆಗಳು Immunisation to Children	98
11.5	ಕುಟುಂಬ ಯೋಜನೆ ವಿಧಾನಗಳು ಹಾಗೂ ಏಡ್ಸ್, ಕುಷ್ಠರೋಗ ಮತ್ತು ಕ್ಷಯರೋಗ ನಿಯಂತ್ರಣ ಕಾರ್ಯಕ್ರಮಗಳು Family Planning Measures and AIDS, Leprosy & TB Control Programmes	99-102
11.6	ವಿವಿಧ ಆರೋಗ್ಯ ಸೌಲಭ್ಯಗಳು Different Health Facilities	103
<b>12. ಸಮಾಜ ಕಲ್ಯಾಣ/Social Welfare:</b>		
12.1	ಪರಿಶಿಷ್ಟ ಜಾತಿ ವಿದ್ಯಾರ್ಥಿ ನಿಲಯಗಳು Scheduled Caste Students Hostels	104-107
12.2	ಪರಿಶಿಷ್ಟ ಪಂಗಡ ವಿದ್ಯಾರ್ಥಿ ನಿಲಯಗಳು Scheduled Tribe Students Hostels	108-111
12.3	ಹಿಂದುಳಿದ ವರ್ಗದವರ ವಿದ್ಯಾರ್ಥಿ ನಿಲಯಗಳು Backward Class Students Hostels	112-115
12.4	ಆಶ್ರಮವಸತಿ ವಿದ್ಯಾರ್ಥಿ ನಿಲಯಗಳು Ashrama Residential Students Hostels	116
12.5	ಅಲ್ಪಸಂಖ್ಯಾತರ ವಿದ್ಯಾರ್ಥಿ ನಿಲಯಗಳು Minorities Students Hostels	117-119
12.6	ಪ್ರಾಥಮಿಕ ಮತ್ತು ಪ್ರೌಢ ಶಾಲೆಗಳಲ್ಲಿ ಅಭ್ಯಾಸ ಮಾಡುತ್ತಿರುವ ವಿದ್ಯಾರ್ಥಿಗಳಿಗೆ ವಿದ್ಯಾರ್ಥಿ ವೇತನ ನೀಡಿಕೆ Scholarship paid to Primary and High School Students	120-122

ತ:ಖ್ಯೆ ಸಂಖ್ಯೆ Table No	ವಿಷಯಗಳು/Subjects	ಪುಟ ಸಂಖ್ಯೆ Page No.
1	2	3
<b>13. ಮಹಿಳಾ ಮತ್ತು ಮಕ್ಕಳ ಅಭಿವೃದ್ಧಿ/Women and Child Development:</b>		
13.1	ಸ್ತ್ರೀ ಶಕ್ತಿ ಸ್ವಸಹಾಯ ಸಂಘಗಳು ಹಾಗೂ ಸದಸ್ಯರ ಸಂಖ್ಯೆ Stree Shakthi Self Help Groups and Members	123
13.2	ಬ್ಯಾಂಕ್‌ನಿಂದ ಮತ್ತು ಸರ್ಕಾರದಿಂದ ಪಡೆದ ಸಾಲ ಮತ್ತು ಸುತ್ತುನಿಧಿ Loan and Financial Aid Received from the Bank and Government	124
13.3	ಭಾಗ್ಯಲಕ್ಷ್ಮಿ ಯೋಜನೆಯಡಿ ಪ್ರಯೋಜನ ಪಡೆದ ಫಲಾನುಭವಿಗಳ ಸಂಖ್ಯೆ Number of Members Benefitted under Bhagyalakshmi Scheme	125
13.4	ಅಂಗನವಾಡಿ ಕೇಂದ್ರಗಳು No.of Anganawadi Centres.	126
13.5	ಅಂಗನವಾಡಿ ಶಿಕ್ಷಕಿಯರು ಕಾರ್ಯಕರ್ತೆಯರ ಸಂಖ್ಯೆ ಹಾಗೂ ಪೂರಕ ಪೌಷ್ಟಿಕ ಆಹಾರ ಕಾರ್ಯಕ್ರಮಗಳು Anganawadi Teachers, Workers and Supplementary Nutrition Programme	127
13.6	ವಿವಿಧ ಯೋಜನೆಯಲ್ಲಿ ಫಲಾನುಭವ ಪಡೆದವರ ಸಂಖ್ಯೆ No.of Beneficiaries under different schemes	128
<b>14. ಗ್ರಾಮೀಣಾಭಿವೃದ್ಧಿ ಮತ್ತು ಪಂಚಾಯತ್‌ರಾಜ್/Rural Development and Panchayathraj:</b>		
14.1	ಅರಣ್ಯ ಪ್ರದೇಶ, ಎಸ್.ಜಿ.ಎಸ್.ಆರ್.ವೈ, ಎಸ್.ಜಿ.ಎಸ್.ವೈ ಹಾಗೂ ಇತರೆ Forest Area S.J.S.R.Y., S.G.SY and others	129
14.2	ಗ್ರಾಮೀಣಾಭಿವೃದ್ಧಿ ಮತ್ತು ಪಂಚಾಯತ್‌ರಾಜ್ ಇಲಾಖೆಯಡಿಯಲ್ಲಿ ನಿರ್ಮಿಸಿದ ಶೌಚಾಲಯಗಳು No. of Toilets Constructed under Rural Development and Panchayat Raj	130
14.3	ಮಹಾತ್ಮಗಾಂಧಿ ರಾಷ್ಟ್ರೀಯ ಗ್ರಾಮೀಣ ಉದ್ಯೋಗ ಖಾತ್ರಿ ಯೋಜನೆಯ ಭೌತಿಕ ಪ್ರಗತಿ Physical Progress under MGNREGS	131
14.4	ಕುಡಿಯುವ ನೀರಿನ ಸೌಲಭ್ಯವಿರುವ ಜನವಸತಿಗಳು No. of Habitation having drinking water supply (LPCD)	132
14.5	ಕುಡಿಯುವ ನೀರಿನ ವಿವಿಧ ಸೌಲಭ್ಯಗಳು Different Schemes of drinking water supply facilities	133

ತ:ಖ್ಯೆ ಸಂಖ್ಯೆ Table No	ವಿಷಯಗಳು/Subjects	ಪುಟ ಸಂಖ್ಯೆ Page No.
1	2	3
<b>15. ವಸತಿ/Housing:</b>		
15.1	ಜನಗಣತಿಯಂತೆ ಕಟ್ಟಡಗಳ ವಿವಿಧ ರೀತಿಯ ಉಪಯೋಗ Census Houses and their uses to which they put	134
15.2	2011 ರ ಜನಗಣತಿಯಂತೆ ವಿದ್ಯುತ್ ಬೆಳಕನ್ನು ಹೊಂದಿರುವ ಶೇಕಡವಾರು ಕುಟುಂಬಗಳ ವಿವರ Distribution of Households by source of Lighting According to 2011 Census	135
15.3	2011 ರ ಜನಗಣತಿಯಂತೆ ವಾಸದ ಕುಟುಂಬಗಳಿಗೆ ಕುಡಿಯುವ ನೀರಿನ ಹಂಚಿಕೆ ಮೂಲಗಳು (%) Distribution of Households by source of Drinking water According to 2011 Census (%)	136-137
15.4	2011 ರ ಜನಗಣತಿಯಂತೆ ಅಡುಗೆ ಸಿದ್ಧಪಡಿಸಲು ಉಪಯೋಗಿಸುವ ವಿವಿಧ ರೀತಿಯ ಇಂಧನವನ್ನು ಬಳಸುವ ಕುಟುಂಬಗಳ ವಿವರ (%) Distribution of Households by Type of Fuel used for Cooking According to 2011 Census (%)	138
15.5	ಆಶ್ರಯ ಯೋಜನೆಯಡಿಯಲ್ಲಿ ನಿರ್ಮಿಸಿದ ಮನೆಗಳು No. of Houses Constructed under Asharaya Scheme	139
15.6	ಡಾ   ಬಿ.ಆರ್ ಅಂಬೇಡ್ಕರ್ ಗ್ರಾಮೀಣ ವಸತಿ ಯೋಜನೆಯಡಿಯಲ್ಲಿ ನಿರ್ಮಿಸಿದ ಮನೆಗಳು No. of Houses Constructed under Dr. B.R. Ambedkar Rural Housing Scheme	140
15.7	ಇಂದಿರಾ ಆವಾಸ್ ಯೋಜನೆಯಡಿಯಲ್ಲಿ ನಿರ್ಮಿಸಿದ ಮನೆಗಳು No. of Houses Construced under Indira Awas Scheme	141
<b>16. ಇಂಧನ/Energy:</b>		
16.1	ವಿದ್ಯುತ್‌ಚ್ಚಕ್ತಿ ಬದಗಿಸದ ಗ್ರಾಮಗಳು, ಉಪ ಗ್ರಾಮಗಳು ಮತ್ತು ಐಪಿ ಸೆಟ್ಟುಗಳ ಸಂಖ್ಯೆ No. of Electrified Villages, Hamlets and IP Sets	142
16.2	ವಲಯವಾರು ವಿದ್ಯುತ್‌ಚ್ಚಕ್ತಿಯ ಬಳಕೆದಾರರು Sectorwise Electricity Consumers	143
16.3	ವಲಯವಾರು ವಿದ್ಯುತ್‌ಚ್ಚಕ್ತಿಯ ಬಳಕೆ Sectorwise Electricity Consumption	144

<b>17. ಇತರೆ ಮಾಹಿತಿಗಳು/Miscellaneous:</b>		
17.1	ಅಬಕಾರಿ ಅಂಗಡಿಗಳು ಮತ್ತು ಬಳಸಿದ ಮದ್ಯಪಾನಿಯ Excise Shops and Consumption of Liquor	145
17.2	ಸಾಮಾಜಿಕ ಭದ್ರತೆಯ ಯೋಜನೆಯಡಿಯಲ್ಲಿ ಪ್ರಯೋಜನ ಪಡೆಯುತ್ತಿರುವ ಪಿಂಚಣಿದಾರರು No. of Pensioners under Social Security Scheme	146
17.3	ಜನನ ಮರಣ ನೋಂದಣಿ Registration of Birth and Death	147

<b>ಭಾಗ-2/Part-2:</b>		
1	ಜಿಲ್ಲಾ ಅಭಿವೃದ್ಧಿ ಸೂಚ್ಯಂಕಗಳು HPCRRI - INDICATORS	148-166

1. ಸಾಮಾನ್ಯ ಮಾಹಿತಿ/General Information						
1.1 ನಾಡ ಕಛೇರಿಗಳು, ಗ್ರಾಮಲೆಕ್ಕಿಗರ ವೃತ್ತಗಳು, ಹೋಬಳಿಗಳು, ಗ್ರಾಮಪಂಚಾಯತಿಗಳು, ನಗರ/ಪಟ್ಟಣ ಪ್ರದೇಶಗಳು						
Nada Office, Village Accountant Circles, Hoblies, Grama Panchayaths, Town/Urban Agglomerations Year 2014-15						
ಕ್ರ.ಸಂ Sl.No	ತಾಲ್ಲೂಕುಗಳು Taluks	ನಾಡ ಕಛೇರಿಗಳು Nada Offices	ಗ್ರಾಮಲೆಕ್ಕಿಗರ ವೃತ್ತಗಳು VA Circles	ಹೋಬಳಿಗಳು Hoblies	ಗ್ರಾಮ ಪಂಚಾಯತಿಗಳು Grama Panchayaths	ನಗರ/ಪಟ್ಟಣ ಪ್ರದೇಶಗಳು Cities/Towns/Urban Agglomerations
1	2	3	4	5	6	7
1	ಭದ್ರಾವತಿ Bhadravathi	5	42	3	41	1
2	ಹೊಸನಗರ Hosanagara	4	34	4	30	1
3	ಸಾಗರ Sagara	6	40	6	35	2
4	ಶಿಕಾರಿಪುರ Shikaripura	5	68	5	44	2
5	ಶಿವಮೊಗ್ಗ Shimoga	6	50	9	42	1
6	ಸೊರಬ Soraba	6	59	6	41	1
7	ತೀರ್ಥಹಳ್ಳಿ Thirthahalli	5	46	5	38	1
	<b>ಜಿಲ್ಲಾ ಮೊತ್ತ District Total</b>	<b>37</b>	<b>339</b>	<b>38</b>	<b>271</b>	<b>9</b>

ಮಾಹಿತಿ: ಜಿಲ್ಲಾಧಿಕಾರಿಗಳು, ಶಿವಮೊಗ್ಗ.

1.2 ತಾಲ್ಲೂಕುಗಳು, ಜನವಸತಿ ಇರುವ, ಜನವಸತಿ ಇಲ್ಲದಿರುವ ಮತ್ತು ಒಟ್ಟು ಗ್ರಾಮಗಳು (2011 ರ ಜನಗಣತಿಯಂತೆ)					
No. of Taluks, Inhabited, Un-inhabited and Total Villages (Nos.) (As per 2011 Census)					
ಕ್ರ.ಸಂ Sl.No	ತಾಲ್ಲೂಕುಗಳು Taluks	ನಗರ/ಪಟ್ಟಣ ಪ್ರದೇಶಗಳು 2011 ರ ಜನಗಣತಿ Cities/Towns/Urban (2011 Census)	ಗ್ರಾಮಗಳು (2011 ರ ಜನಗಣತಿ) Villages (2011 Census)		ಒಟ್ಟು ಗ್ರಾಮಗಳು Total Villages
			ಜನವಸತಿ ಇರುವ Inhabited	ಜನವಸತಿ ಇಲ್ಲದ Un-inhabited	
1	2	8	9	10	11
1	ಭದ್ರಾವತಿ Bhadravathi	1	138	7	145
2	ಹೊಸನಗರ Hosanagara	1	201	3	204
3	ಸಾಗರ Sagara	2	230	8	238
4	ಶಿಕಾರಿಪುರ Shikaripura	2	155	21	176
5	ಶಿವಮೊಗ್ಗ Shimoga	1	195	19	214
6	ಸೊರಬ Soraba	1	279	27	306
7	ತೀರ್ಥಹಳ್ಳಿ Thirthahalli	1	245	2	247
	<b>ಜಿಲ್ಲಾ ಮೊತ್ತ District Total</b>	<b>9</b>	<b>1443</b>	<b>87</b>	<b>1530</b>

ಮಾಹಿತಿ: ಜಿಲ್ಲಾ ಸಂಖ್ಯಾ ಸಂಗ್ರಹಣಾಧಿಕಾರಿಗಳು



1.3 ನಗರ ಸ್ಥಳೀಯ ಸಂಸ್ಥೆಗಳು							
Urban Local Bodies As on 2014-15 (In Nos)							
ಕ್ರ.ಸಂ Sl.No	ತಾಲ್ಲೂಕುಗಳು Taluks	ನಗರ ಸ್ಥಳೀಯ ಸಂಸ್ಥೆಗಳು Urban Local Bodies					
		ಮಹಾನಗರಪಾಲಿಕೆ City Corporation	ನಗರಸಭೆ City Municipal Council	ಪುರಸಭೆ Town Municipal Councils	ಪಟ್ಟಣ ಪಂಚಾಯತ್ Town Panchayath	ಅಧಿಸೂಚಿತ ಪ್ರದೇಶ Notified Area (NACs)	ಒಟ್ಟು Total
1	2	12	13	14	15	16	17
1	ಭದ್ರಾವತಿ Bhadravathi	0	1	0	0	0	1
2	ಹೊಸನಗರ Hosanagara	0	0	0	1	0	1
3	ಸಾಗರ Sagara	0	1	0	1	0	2
4	ಶಿಕಾರಿಪುರ Shikaripura	0	0	1	1	0	2
5	ಶಿವಮೊಗ್ಗ Shimoga	1	0	0	0	0	1
6	ಸೊರಬ Soraba	0	0	0	1	0	1
7	ತೀರ್ಥಹಳ್ಳಿ Thirthahalli	0	0	0	1	0	1
	<b>ಜಿಲ್ಲಾ ಮೊತ್ತ District Total</b>	<b>1</b>	<b>2</b>	<b>1</b>	<b>5</b>	<b>0</b>	<b>9</b>

ಮಾಹಿತಿ: ಜಿಲ್ಲಾ ಸಂಖ್ಯಾ ಸಂಗ್ರಹಣಾಧಿಕಾರಿಗಳು

1.4 ಚಿತ್ರಮಂದಿರಗಳು, ಪೊಲೀಸ್ ಠಾಣೆಗಳು, ಕಾರಾಗೃಹ ಮತ್ತು ಬೈದಿಗಳು							
Cinema Theatres, Police Station, Prisons and Prisoners (As on 2014-15) (In Nos)							
ಕ್ರ.ಸಂ Sl.No	ತಾಲ್ಲೂಕುಗಳು Taluks	ಚಿತ್ರಮಂದಿರಗಳು Cinema Theatres		ಪೊಲೀಸ್ ಠಾಣೆಗಳು Police Stations	ಕಾರಾಗೃಹ ಮತ್ತು ಬೈದಿಗಳು Prisons and Prisoners		
		ಶಾಶ್ವತ Permanent	ತಾತ್ಕಾಲಿಕ Temporary		ಕಾರಾಗೃಹಗಳು Prisons	ಬೈದಿಗಳು Prisoners	
						ಗಂಡು Male	ಹೆಣ್ಣು Female
1	2	18	19	20	21	22	
1	ಭದ್ರಾವತಿ Bhadravathi	5	0	7	0	0	0
2	ಹೊಸನಗರ Hosanagara	0	0	3	0	0	0
3	ಸಾಗರ Sagara	2	0	4	1	25	0
4	ಶಿಕಾರಿಪುರ Shikaripura	4	0	3	0	0	0
5	ಶಿವಮೊಗ್ಗ Shimoga	7	0	10	1	190	4
6	ಸೊರಬ Soraba	1	0	2	0	0	0
7	ತೀರ್ಥಹಳ್ಳಿ Thirthahalli	2	0	3	0	0	0
	<b>ಜಿಲ್ಲಾ ಮೊತ್ತ District Total</b>	<b>21</b>	<b>0</b>	<b>32</b>	<b>2</b>	<b>215</b>	<b>4</b>

ಮಾಹಿತಿ: ಜಿಲ್ಲಾಧಿಕಾರಿಗಳು, 4 ಪೊಲೀಸ್ ಅಧೀಕ್ಷಕರು, ಜಿ.ಕಾ.ಅ ಕರ್ನಾಟಕ ಅಂಕಿ-ಅಂಶ 2014-15



1.5 ಅಗ್ನಿಶಾಮಕ ತಾಣಗಳು ಸಂಖ್ಯೆ

No. of Fire Stations As on 31-03-2015 (In Nos)

ಕ್ರ.ಸಂ Sl.No	ತಾಲ್ಲೂಕುಗಳು Taluks	ಅಗ್ನಿಶಾಮಕ ತಾಣಗಳು Number of Fire Stations	ಕಾರ್ಯನಿರ್ವಹಿಸುತ್ತಿರುವ ಅಗ್ನಿಶಾಮಕ ಜಲವಾಹನಗಳು Fire Engine Tankers	ತುರ್ತು ಅಗ್ನಿಶಾಮಕ ಕರೆಗಳು Emergency fire calls received	ಸಂರಕ್ಷಿಸಲಾದ ಆಸ್ತಿಯ ಮೌಲ್ಯ (ಲಕ್ಷಗಳಲ್ಲಿ) Value of the property protected (Rs. In lakhs)
1	2	23	24	25	26
1	ಭದ್ರಾವತಿ Bhadravathi	1	2	104	1583.15
2	ಹೊಸನಗರ Hosanagara	1	1	19	72.25
3	ಸಾಗರ Sagara	1	2	70	62.04
4	ಶಿಕಾರಿಪುರ Shikaripura	1	2	60	131.41
5	ಶಿವಮೊಗ್ಗ Shimoga	1	3	155	439.94
6	ಸೊರಬ Soraba	1	2	60	18.24
7	ತೀರ್ಥಹಳ್ಳಿ Thirthahalli	1	1	50	71.57
	<b>ಜಿಲ್ಲಾ ಮೊತ್ತ District Total</b>	<b>7</b>	<b>13</b>	<b>518</b>	<b>2378.60</b>

ಮಾಹಿತಿ: ಜಿಲ್ಲಾ ಅಗ್ನಿಶಾಮಕ ಅಧಿಕಾರಿಗಳು.

1.6 ಪಡಿತರ ಅಂಗಡಿಗಳು ಮತ್ತು ಬಿ.ಪಿ.ಎಲ್ ಪಡಿತರ ಚೀಟಿದಾರರ ಸಂಖ್ಯೆ							
Ration Shops And B.P.L Ration Card Holders (As on 31-03-2015) (In Nos)							
ಕ್ರ.ಸಂ Sl.No	ತಾಲ್ಲೂಕುಗಳು Taluks	ಪಡಿತರ ಅಂಗಡಿಗಳು Ration Shops			ಬಿ.ಪಿ.ಎಲ್ ಪಡಿತರ ಚೀಟಿದಾರರು/B.P.L Ration Card Holders		
		ನಗರ Urban	ಗ್ರಾಮೀಣ Rural	ಒಟ್ಟು Total	ನಗರ Urban	ಗ್ರಾಮೀಣ Rural	ಒಟ್ಟು Total
1	2	27	28	29	30	31	32
1	ಭದ್ರಾವತಿ Bhadravathi	64	79	143	1701	2429	4130
2	ಹೊಸನಗರ Hosanagara	3	44	47	70	2188	2258
3	ಸಾಗರ Sagara	12	50	62	950	3914	4864
4	ಶಿಕಾರಿಪುರ Shikaripura	18	67	85	1234	4076	5310
5	ಶಿವಮೊಗ್ಗ Shimoga	76	66	142	2144	2504	4648
6	ಸೊರಬ Soraba	5	63	68	210	3305	3515
7	ತೀರ್ಥಹಳ್ಳಿ Thirthahalli	4	52	56	135	2350	2485
	<b>ಜಿಲ್ಲಾ ಮೊತ್ತ District Total</b>	<b>182</b>	<b>421</b>	<b>603</b>	<b>6444</b>	<b>20766</b>	<b>27210</b>

ಮಾಹಿತಿ: ಉಪನಿರ್ದೇಶಕರು, ಆಹಾರ ಮತ್ತು ನಾಗರೀಕ ಸರಬರಾಜು ಇಲಾಖೆ

1.7 ಬಿ.ಪಿ.ಎಲ್ ಪಡೆತರ ಚೀಟಿದಾರರ ಸಂಖ್ಯೆ							
BPL Ration Card Holders As on 31-03-2015 (In Nos)							
ಕ್ರ.ಸಂ Sl.No	ತಾಲ್ಲೂಕುಗಳು Taluks	ಬಿ.ಪಿ.ಎಲ್ ಪಡೆತರ ಚೀಟಿದಾರರು/BPL Ration Card Holders					
		ಅಕ್ಷಯ ಸಿಲಿಂಡರ್ ಸಹಿತ/Akshaya With Cylinder			ಅಕ್ಷಯ ಸಿಲಿಂಡರ್ ರಹಿತ/Akshaya Without Cylinder		
		ನಗರ Urban	ಗ್ರಾಮೀಣ Rural	ಒಟ್ಟು Total	ನಗರ Urban	ಗ್ರಾಮೀಣ Rural	ಒಟ್ಟು Total
1	2	33	34	35	36	37	38
1	ಭದ್ರಾವತಿ Bhadravathi	18632	12097	30729	8389	31572	39961
2	ಹೊಸನಗರ Hosanagara	201	2413	2614	253	14812	15065
3	ಸಾಗರ Sagara	5273	3271	8544	3588	17889	21477
4	ಶಿಕಾರಿಪುರ Shikaripura	3929	7826	11755	3484	26044	29528
5	ಶಿವಮೊಗ್ಗ Shimoga	25911	11528	37439	22714	28998	51712
6	ಸೊರಬ Soraba	1121	3668	4789	664	29400	30064
7	ತೀರ್ಥಹಳ್ಳಿ Thirthahalli	1145	6871	8016	385	12320	12705
	<b>ಜಿಲ್ಲಾ ಮೊತ್ತ District Total</b>	<b>56212</b>	<b>47674</b>	<b>103886</b>	<b>39477</b>	<b>161035</b>	<b>200512</b>

ಮಾಹಿತಿ: ಉಪನಿರ್ದೇಶಕರು, ಆಹಾರ ಮತ್ತು ನಾಗರೀಕ ಸರಬರಾಜು ಇಲಾಖೆ

I.8 ಎ.ಪಿ.ಎಲ್ ಪಡೆತರ ಚೀಟಿದಾರರ ಸಂಖ್ಯೆ							
No. of A.P.L Ration Card Holders As on 31-03-2015 (In Nos)							
ಕ್ರ.ಸಂ Sl.No	ತಾಲ್ಲೂಕುಗಳು Taluks	ಎ.ಪಿ.ಎಲ್ ಪಡೆತರ ಚೀಟಿದಾರರು/APL Ration Card Holders					
		ಸಿಲಿಂಡರ್ ಸಹಿತ/ With Cylinder			ಸಿಲಿಂಡರ್ ರಹಿತ/ Without Cylinder		
		ನಗರ Urban	ಗ್ರಾಮೀಣ Rural	ಒಟ್ಟು Total	ನಗರ Urban	ಗ್ರಾಮೀಣ Rural	ಒಟ್ಟು Total
<b>1</b>	<b>2</b>	<b>39</b>	<b>40</b>	<b>41</b>	<b>42</b>	<b>43</b>	<b>44</b>
1	ಭದ್ರಾವತಿ Bhadravathi	2991	5764	8755	83	5588	5671
2	ಹೊಸನಗರ Hosanagara	212	4096	4308	24	5080	5104
3	ಸಾಗರ Sagara	1572	5069	6641	223	5244	5467
4	ಶಿಕಾರಿಪುರ Shikaripura	505	2723	3228	52	4051	4103
5	ಶಿವಮೊಗ್ಗ Shimoga	5132	5413	10545	249	4747	4996
6	ಸೊರಬ Soraba	214	3625	3839	16	6158	6174
7	ತೀರ್ಥಹಳ್ಳಿ Thirthahalli	741	8661	9402	24	3193	3217
	<b>ಜಿಲ್ಲಾ ಮೊತ್ತ District Total</b>	<b>11367</b>	<b>35351</b>	<b>46718</b>	<b>671</b>	<b>34061</b>	<b>34732</b>

ಮಾಹಿತಿ: ಉಪನಿರ್ದೇಶಕರು, ಆಹಾರ ಮತ್ತು ನಾಗರಿಕ ಸರಬರಾಜು ಇಲಾಖೆ

1.9 ಒಟ್ಟು ಪಡಿತರ ಚೀಟಿದಾರರ ಮತ್ತು ಭಾವ ಚಿತ್ರ ಹೊಂದಿರುವ ಚೀಟಿದಾರರು							
Total Ration Card Holders & Photo Card Holders As on 31-03-2015 (In Nos)							
ಕ್ರ.ಸಂ Sl.No	ತಾಲ್ಲೂಕುಗಳು Taluks	ಒಟ್ಟು ಪಡಿತರ ಚೀಟಿದಾರ ಸಂಖ್ಯೆ Total Ration Card Holders			ಭಾವಚಿತ್ರ ಹೊಂದಿರುವ ಪಡಿತರ ಚೀಟಿದಾರರು Photo Ration Card Holders		
		ನಗರ Urban	ಗ್ರಾಮೀಣ Rural	ಒಟ್ಟು Total	ನಗರ Urban	ಗ್ರಾಮೀಣ Rural	ಒಟ್ಟು Total
1	2	45	46	47	48	49	50
1	ಭದ್ರಾವತಿ Bhadravathi	31796	57450	89246	31796	57450	89246
2	ಹೊಸನಗರ Hosanagara	760	28589	29349	760	28589	29349
3	ಸಾಗರ Sagara	11606	35387	46993	11606	35387	46993
4	ಶಿಕಾರಿಪುರ Shikaripura	9204	44720	53924	9204	44720	53924
5	ಶಿವಮೊಗ್ಗ Shimoga	56150	53190	109340	56150	53190	109340
6	ಸೊರಬ Soraba	2225	46156	48381	2225	46156	48381
7	ತೀರ್ಥಹಳ್ಳಿ Thirthahalli	2430	33395	35825	2430	33395	35825
	<b>ಜಿಲ್ಲಾ ಮೊತ್ತ District Total</b>	<b>114171</b>	<b>298887</b>	<b>413058</b>	<b>114171</b>	<b>298887</b>	<b>413058</b>

ಮಾಹಿತಿ: ಉಪನಿರ್ದೇಶಕರು, ಆಹಾರ ಮತ್ತು ನಾಗರಿಕ ಸರಬರಾಜು ಇಲಾಖೆ



1.10 ಜಿಲ್ಲಾದಾಯ ಮತ್ತು ತಲಾದಾಯ							
DISTRICT INCOME OF KARNATAKA							
ಕ್ರ.ಸಂ Sl.No	ತಾಲ್ಲೂಕುಗಳು Taluks	ಪ್ರಚಲಿತ ದರ At Current Prices (2012-13)		ಸ್ಥಿರ ದರಗಳಲ್ಲಿ At Constant (2004-05) Prices		ತಲಾ ಆದಾಯ Per capita NDDP (in R.s)	
		Gross District Domestic Product (GDDP) (Rs. In Lakhs)	Net District Domestic Produce (NDDP) (Rs. In Lakhs)	Gross District Domestic Product (GDDP) (Rs. In Lakhs)	Net District Domestic Produce (NDDP) (Rs. In Lakhs)	At Current Price (2011-12)	At Constant Price (2004-05)
1	2	51	52	53	54	55	56
	<b>ಜಿಲ್ಲಾ ಮೊತ್ತ District Total</b>	<b>1296121</b>	<b>1149813</b>	<b>758555</b>	<b>658745</b>	<b>61271</b>	<b>35103</b>

ಮಾಹಿತಿ: ನಿರ್ದೇಶಕರು, ಆರ್ಥಿಕ ಮತ್ತು ಸಾಂಖ್ಯಿಕ ನಿರ್ದೇಶನಾಲಯ,

2. ವಿಸ್ತೀರ್ಣ ಮತ್ತು ಜನಸಂಖ್ಯೆ/Area and Population							
2.1 ಶೇಕಡವಾರು ಮತ್ತು ಜಿಲ್ಲಾವಾರು ಜನಸಂಖ್ಯೆ/Population and percentage share to total population: 2011							
ಕ್ರ.ಸಂ Sl.No	ತಾಲ್ಲೂಕುಗಳು Taluku	ಭೌಗೋಳಿಕ ವಿಸ್ತೀರ್ಣ (ಚ.ಕಿಮೀ) Geographical Area (Sq.Kms)	ಜನಸಂಖ್ಯೆ/Population			ಒಟ್ಟು ಜನಸಂಖ್ಯೆಗೆ %ವಾರು ಪ್ರಮಾಣ % Share to total Population	ಶ್ರೇಣಿ Rank
			ಒಟ್ಟು Total	ಗಂಡಸರು Male	ಹೆಂಗಸರು Female		
<b>1</b>	<b>2</b>	<b>57</b>	<b>58</b>	<b>59</b>	<b>60</b>	<b>61</b>	<b>62</b>
1	ಭದ್ರಾವತಿ Bhadravathi	690	339846	169873	169973	19.39	2
2	ಹೊಸನಗರ Hosanagara	1423	118220	58508	59712	6.74	7
3	ಸಾಗರ Sagara	1940	206319	102273	104046	11.77	4
4	ಶಿಕಾರಿಪುರ Shikaripura	909	238229	120487	117742	13.59	3
5	ಶಿವಮೊಗ್ಗ Shimoga	1113	507324	255262	252062	28.94	1
6	ಸೊರಬ Soraba	1148	200809	101130	99679	11.46	5
7	ತೀರ್ಥಹಳ್ಳಿ Thirthahalli	1254	142006	69882	72124	8.10	6
	<b>ಜಿಲ್ಲಾ ಮೊತ್ತ District Total</b>	<b>8477</b>	<b>1752753</b>	<b>877415</b>	<b>875338</b>	<b>100.00</b>	

ಮಾಹಿತಿ: ಭಾರತ ಜನಗಣತಿ ನಿರ್ದೇಶನಾಲಯದ ಪ್ರಕಟಿತ ವರದಿ

2.2 ಗ್ರಾಮೀಣ ಮತ್ತು ನಗರ ಜನಸಂಖ್ಯೆ ದಶಕವಾರು ಬದಲಾವಣೆ

2.2 Rural and Urban Population and Decadal change by residence: 2011

ಕ್ರ.ಸಂ Sl.No	ತಾಲ್ಲೂಕುಗಳು Taluku	ಜನಸಂಖ್ಯೆ 2011 Population 2011			ಶೇಕಡವಾರು ದಶಕವಾರು ಬದಲಾವಣೆ % Decadal Change 2001-2011		
		ಒಟ್ಟು Total	ಗ್ರಾಮೀಣ Rural	ನಗರ Urban	ಒಟ್ಟು Total	ಗ್ರಾಮೀಣ Rural	ನಗರ Urban
1	2	63	64	65	66	67	68
1	ಭದ್ರಾವತಿ Bhadravathi	339846	188744	151102	0.25	5.84	-5.95
2	ಹೊಸನಗರ Hosanagara	118220	112381	5839	2.80	2.20	15.78
3	ಸಾಗರ Sagara	206319	140922	65397	2.65	1.90	4.30
4	ಶಿಕಾರಿಪುರ Shikaripura	238229	185350	52879	11.54	10.61	14.91
5	ಶಿವಮೊಗ್ಗ Shimoga	507324	184674	322650	13.96	8.10	17.60
6	ಸೊರಬ Soraba	200809	189477	11332	8.21	6.36	52.58
7	ತೀರ್ಥಹಳ್ಳಿ Thirthahalli	142006	127478	14528	-0.84	-0.72	-1.89
	<b>ಜಿಲ್ಲಾ ಮೊತ್ತ District Total</b>	<b>1752753</b>	<b>1129026</b>	<b>623727</b>	<b>6.71</b>	<b>5.37</b>	<b>9.23</b>

ಮಾಹಿತಿ: ಭಾರತ ಜನಗಣತಿ ನಿರ್ದೇಶನಾಲಯದ ಪ್ರಕಟಿತ ವರದಿ

2.3 ಲಿಂಗಾನುಪಾತ/Sex Ratio							
(No. of Females per 1000 Males): 2001-2011							
ಕ್ರ.ಸಂ Sl.No	ತಾಲ್ಲೂಕುಗಳು Talukuks	ಲಿಂಗಾನುಪಾತ-2001/Sex Ratio- 2001			ಲಿಂಗಾನುಪಾತ-2011/Sex Ratio- 2011		
		ಒಟ್ಟು Total	ಗ್ರಾಮೀಣ Rural	ನಗರ Urban	ಒಟ್ಟು Total	ಗ್ರಾಮೀಣ Rural	ನಗರ Urban
<b>1</b>	<b>2</b>	<b>69</b>	<b>70</b>	<b>71</b>	<b>72</b>	<b>73</b>	<b>74</b>
1	ಭದ್ರಾವತಿ Bhadravathi	972	969	975	1001	990	1014
2	ಹೊಸನಗರ Hosanagara	1004	1005	967	1021	1019	1057
3	ಸಾಗರ Sagara	991	991	990	1017	1019	1014
4	ಶಿಕಾರಿಪುರ Shikaripura	971	972	970	977	973	993
5	ಶಿವಮೊಗ್ಗ Shimoga	962	970	957	987	981	991
6	ಸೊರಬ Soraba	969	969	949	986	984	1015
7	ತೀರ್ಥಹಳ್ಳಿ Thirthahalli	1025	1031	973	1032	1030	1048
	<b>ಜಿಲ್ಲಾ ಮೊತ್ತ District Total</b>	<b>984</b>	<b>986</b>	<b>967</b>	<b>998</b>	<b>995</b>	<b>1002</b>

ಮಾಹಿತಿ: ಭಾರತ ಜನಗಣತಿ ನಿರ್ದೇಶನಾಲಯದ ಪ್ರಕಟಿತ ವರದಿ

**2.4 0-6 ವಯೋಮಾನದ ಮಕ್ಕಳ ಸಂಖ್ಯೆ 2011 ಜನಗಣತಿ**

**2.4 Child Population (0-6 age group) As per 2011 Census**

ಕ್ರ.ಸಂ Sl.No	ತಾಲ್ಲೂಕುಗಳು Taluku	0-6 ವಯೋಮಾನದ ಮಕ್ಕಳ ಸಂಖ್ಯೆ Child Population (0-6 Years) 2011			ಮಕ್ಕಳ ಸಂಖ್ಯೆ ಪ್ರಮಾಣ/Proportion of Child Population					
		ಒಟ್ಟು Total	ಗ್ರಾಮೀಣ Rural	ನಗರ Urban	ಒಟ್ಟು	ಗ್ರಾಮೀಣ	ನಗರ	ಒಟ್ಟು	ಗ್ರಾಮೀಣ	ನಗರ
					Total	Rural	Urban	Total	Rural	Urban
					2001			2011		
<b>1</b>	<b>2</b>	<b>75</b>	<b>76</b>	<b>77</b>	<b>78</b>	<b>79</b>	<b>80</b>	<b>81</b>	<b>82</b>	<b>83</b>
1	ಭದ್ರಾವತಿ Bhadravathi	35279	20437	14842	12	12.44	10.03	10.4	10.8	9.8
2	ಹೊಸನಗರ Hosanagara	11682	11100	582	12.26	12.37	11.16	9.9	9.9	10
3	ಸಾಗರ Sagara	20384	14049	6335	12	12.38	11.16	9.9	10	9.7
4	ಶಿಕಾರಿಪುರ Shikaripura	27931	21935	5996	12.55	12.76	11.82	11.7	11.8	11.3
5	ಶಿವಮೊಗ್ಗ Shimoga	52981	20290	32691	11.29	13.06	10.26	10.4	11	10.1
6	ಸೊರಬ Soraba	22624	21366	1258	12.27	12.53	802	11.3	11.3	11.1
7	ತೀರ್ಥಹಳ್ಳಿ Thirthahalli	11870	10526	1344	11.47	11.54	10.86	8.4	8.3	9.3
	<b>ಜಿಲ್ಲಾ ಮೊತ್ತ District Total</b>	<b>182751</b>	<b>119703</b>	<b>63048</b>	12.67	13.17	11.74	10.43	10.6	10.11

ಮಾಹಿತಿ: ಭಾರತ ಜನಗಣತಿ ನಿರ್ದೇಶನಾಲಯದ ಪ್ರಕಟಿತ ವರದಿ

**2.5 0-6 ವಯೋಮಾನದ ಲಿಂಗಾನುಪಾತ**

<b>2.5 Sex Ratio (0-6 age Group)</b>							
ಕ್ರ.ಸಂ Sl.No	ತಾಲ್ಲೂಕುಗಳು Taluku	0-6 ವಯೋಮಾನದ ಲಿಂಗಾನುಪಾತ (2001) Child Sex Ratio (0-6 Years) 2001			0-6 ವಯೋಮಾನದ ಲಿಂಗಾನುಪಾತ (2011) Child Sex Ratio (0-6 Years) 2011		
		ಒಟ್ಟು Total	ಗ್ರಾಮೀಣ Rural	ನಗರ Urban	ಒಟ್ಟು Total	ಗ್ರಾಮೀಣ Rural	ನಗರ Urban
<b>1</b>	<b>2</b>	<b>84</b>	<b>85</b>	<b>86</b>	<b>87</b>	<b>88</b>	<b>89</b>
1	ಭದ್ರಾವತಿ Bhadravathi	936	929	945	952	930	984
2	ಹೊಸನಗರ Hosanagara	960	962	915	973	971	1021
3	ಸಾಗರ Sagara	968	957	992	966	955	991
4	ಶಿಕಾರಿಪುರ Shikaripura	961	970	930	966	972	944
5	ಶಿವಮೊಗ್ಗ Shimoga	961	969	955	959	957	960
6	ಸೊರಬ Soraba	946	946	968	968	973	892
7	ತೀರ್ಥಹಳ್ಳಿ Thirthahalli	975	976	965	944	944	948
	<b>ಜಿಲ್ಲಾ ಮೊತ್ತ District Total</b>	<b>956</b>	<b>957</b>	<b>954</b>	<b>960</b>	<b>958</b>	<b>966</b>

ಮಾಹಿತಿ: ಭಾರತ ಜನಗಣತಿ ನಿರ್ದೇಶನಾಲಯದ ಪ್ರಕಟಿತ ವರದಿ

2.6 ಪರಿಶಿಷ್ಟ ಜಾತಿ ಜನಸಂಖ್ಯೆ ಮತ್ತು ದಶಕವಾರು ಬದಲಾವಣೆ							
2.6 Scheduled Caste Population and Decadal Change 2001-2011							
ಕ್ರ.ಸಂ Sl.No	ತಾಲ್ಲೂಕುಗಳು Talukuks	ಪರಿಶಿಷ್ಟ ಜಾತಿ ಜನಸಂಖ್ಯೆ (2011) Scheduled Caste Population (2011)			ಶೇಕಡವಾರು ದಶಕವಾರು ಬದಲಾವಣೆ (2001-2011) Decadal Change (2001-2011)		
		ಒಟ್ಟು Total	ಗ್ರಾಮೀಣ Rural	ನಗರ Urban	ಒಟ್ಟು Total	ಗ್ರಾಮೀಣ Rural	ನಗರ Urban
1	2	90	91	92	93	94	95
1	ಭದ್ರಾವತಿ Bhadravathi	73883	46538	27345	8.78	10.13	6.55
2	ಹೊಸನಗರ Hosanaqara	10386	9374	1012	-4.14	-4.73	1.71
3	ಸಾಗರ Sagara	19908	14033	5875	3.11	1.42	7.36
4	ಶಿಕಾರಿಪುರ Shikaripura	58775	53523	5252	23.50	24.10	17.73
5	ಶಿವಮೊಗ್ಗ Shimoga	92070	51333	40737	22.74	16.72	31.27
6	ಸೊರಬ Soraba	39045	37851	1194	11.32	10.34	55.06
7	ತೀರ್ಥಹಳ್ಳಿ Thirthahalli	14091	12664	1427	2.26	2.75	-1.86
	<b>ಜಿಲ್ಲಾ ಮೊತ್ತ District Total</b>	<b>308158</b>	<b>225316</b>	<b>82842</b>	<b>14.34</b>	<b>12.84</b>	<b>18.60</b>

ಮಾಹಿತಿ: ಭಾರತ ಜನಗಣತಿ ನಿರ್ದೇಶನಾಲಯದ ಪ್ರಕಟಿತ ವರದಿ

2.7 ಶೇಕಡವಾರು ಪರಿಶಿಷ್ಟಜಾತಿ ಜನಸಂಖ್ಯೆ

2.7 Percentage of Scheduled Castes to total Population: 2011

ಕ್ರ.ಸಂ Sl.No	ತಾಲ್ಲೂಕುಗಳು Taluku	ಶೇಕಡವಾರು ಪರಿಶಿಷ್ಟ ಜಾತಿ ಜನಸಂಖ್ಯೆ (2001) % Scheduled Caste Population (2001)			ಶೇಕಡವಾರು ಪರಿಶಿಷ್ಟ ಜಾತಿ ಜನಸಂಖ್ಯೆ (2011) % Scheduled Caste Population (2011)		
		ಒಟ್ಟು Total	ಗ್ರಾಮೀಣ Rural	ನಗರ Urban	ಒಟ್ಟು Total	ಗ್ರಾಮೀಣ Rural	ನಗರ Urban
<b>1</b>	<b>2</b>	<b>96</b>	<b>97</b>	<b>98</b>	<b>99</b>	<b>100</b>	<b>101</b>
1	ಭದ್ರಾವತಿ Bhadravathi	19.99	22.39	16.98	21.74	24.66	18.10
2	ಹೊಸನಗರ Hosanaqara	9.16	8.76	17.04	8.79	8.34	17.33
3	ಸಾಗರ Sagara	9.36	9.82	8.37	9.65	9.96	8.98
4	ಶಿಕಾರಿಪುರ Shikaripura	19.98	23.27	8.44	24.67	28.88	9.93
5	ಶಿವಮೊಗ್ಗ Shimoga	14.79	23.81	9.62	18.15	27.80	12.63
6	ಸೊರಬ Soraba	17.47	18.10	6.79	19.44	19.98	10.54
7	ತೀರ್ಥಹಳ್ಳಿ Thirthahalli	9.70	9.67	10.01	9.92	9.93	9.82
	<b>ಜಿಲ್ಲಾ ಮೊತ್ತ District Total</b>	<b>16.41</b>	<b>18.63</b>	<b>12.23</b>	<b>17.58</b>	<b>19.96</b>	<b>13.28</b>

ಮಾಹಿತಿ: ಭಾರತ ಜನಗಣತಿ ನಿರ್ದೇಶನಾಲಯದ ಪ್ರಕಟಿತ ವರದಿ



2.8 ಪರಿಶಿಷ್ಟ ಪಂಗಡ ಜನಸಂಖ್ಯೆ ಮತ್ತು ದಶಕವಾರು ಬದಲಾವಣೆ							
2.8 Scheduled Tribe Population and Decadal Change 2001-2011							
ಕ್ರ.ಸಂ Sl.No	ತಾಲ್ಲೂಕುಗಳು Taluks	ಪರಿಶಿಷ್ಟ ಪಂಗಡ ಜನಸಂಖ್ಯೆ (2011) Scheduled Tribe Population (2011)			ಶೇಕಡವಾರು ದಶಕವಾರು ಬದಲಾವಣೆ (2001-2011) Decadal Change (2001-2011)		
		ಒಟ್ಟು Total	ಗ್ರಾಮೀಣ Rural	ನಗರ Urban	ಒಟ್ಟು Total	ಗ್ರಾಮೀಣ Rural	ನಗರ Urban
<b>1</b>	<b>2</b>	<b>102</b>	<b>103</b>	<b>104</b>	<b>105</b>	<b>106</b>	<b>107</b>
1	ಭದ್ರಾವತಿ Bhadravathi	12665	9488	3177	8.62	12.39	-1.27
2	ಹೊಸನಗರ Hosanagara	2458	2316	142	27.42	26.77	39.22
3	ಸಾಗರ Sagara	4412	3326	1086	11.11	4.39	38.34
4	ಶಿಕಾರಿಪುರ Shikaripura	14402	12901	1501	20.14	17.59	47.59
5	ಶಿವಮೊಗ್ಗ Shimoga	21016	11824	9192	21.21	14.07	31.84
6	ಸೊರಬ Soraba	7750	7545	205	14.22	14.01	22.75
7	ತೀರ್ಥಹಳ್ಳಿ Thirthahalli	2709	2563	146	16.47	17.46	1.39
	<b>ಜಿಲ್ಲಾ ಮೊತ್ತ District Total</b>	<b>65412</b>	<b>49963</b>	<b>15449</b>	<b>16.81</b>	<b>14.62</b>	<b>24.54</b>

ಮಾಹಿತಿ: ಭಾರತ ಜನಗಣತಿ ನಿರ್ದೇಶನಾಲಯದ ಪ್ರಕಟಿತ ವರದಿ

**2.9 ಶೇಕಡವಾರು ಪರಿಶಿಷ್ಟಪಂಗಡ ಜನಸಂಖ್ಯೆ**

**2.9 Percentage of Scheduled Tribe to total Population: 2011**

ಕ್ರ.ಸಂ Sl.No	ತಾಲ್ಲೂಕುಗಳು Talukuks	ಶೇಕಡವಾರು ಪರಿಶಿಷ್ಟ ಪಂಗಡ ಜನಸಂಖ್ಯೆ (2001) % Scheduled Tribe Population (2001)			ಶೇಕಡವಾರು ಪರಿಶಿಷ್ಟ ಪಂಗಡ ಜನಸಂಖ್ಯೆ (2011) % Scheduled Tribe Population (2011)		
		ಒಟ್ಟು Total	ಗ್ರಾಮೀಣ Rural	ನಗರ Urban	ಒಟ್ಟು Total	ಗ್ರಾಮೀಣ Rural	ನಗರ Urban
		<b>1</b>	<b>2</b>	<b>108</b>	<b>109</b>	<b>110</b>	<b>111</b>
1	ಭದ್ರಾವತಿ Bhadravathi	3.43	4.47	2.13	3.73	5.03	2.10
2	ಹೊಸನಗರ Hosanaqara	1.63	1.63	1.75	2.08	2.06	2.43
3	ಸಾಗರ Sagara	1.92	2.26	1.20	2.14	2.36	1.66
4	ಶಿಕಾರಿಪುರ Shikaripura	5.03	5.92	1.92	6.05	6.96	2.84
5	ಶಿವಮೊಗ್ಗ Shimoga	3.42	5.61	2.16	4.14	6.40	2.85
6	ಸೊರಬ Soraba	3.38	3.49	1.47	3.86	3.98	1.81
7	ತೀರ್ಥಹಳ್ಳಿ Thirthahalli	1.64	1.71	0.99	1.91	2.01	1.00
	<b>ಜಿಲ್ಲಾ ಮೊತ್ತ District Total</b>	<b>3.14</b>	<b>4.07</b>	<b>2.17</b>	<b>3.73</b>	<b>4.43</b>	<b>2.48</b>

ಮಾಹಿತಿ: ಭಾರತ ಜನಗಣತಿ ನಿರ್ದೇಶನಾಲಯದ ಪ್ರಕಟಿತ ವರದಿ

2.10 ವಯೋಮಾನವಾರು ಜನಸಂಖ್ಯೆ				
2.10 Distribution of Population by age Groups 2011 Census (in nos)				ಕರ್ನಾಟಕ
ವಯೋಮಿತಿ Age Group	ಒಟ್ಟು Total	ಗ್ರಾಮೀಣ Rural	ನಗರ Urban	ಶೇಕಡವಾರು ಒಟ್ಟು ಜನಸಂಖ್ಯೆಗೆ % to Total Population
114	115	116	117	118
0-4	5046719	3179495	1867224	8.26
5-9	5241509	3309619	1931890	8.58
10-14	5736646	3662475	2074171	9.39
15-19	5827277	3658264	2169013	9.54
20-24	6052558	3549425	2503133	9.91
25-29	5771606	3283508	2488098	9.45
30-34	4698380	2657749	2040631	7.69
35-39	4695451	2770958	1924493	7.69
40-44	3826712	2320355	1506357	6.26
45-49	3519782	2165676	1354106	5.76
50-54	2699270	1665456	1033814	4.42
55-59	2142504	1323457	819047	3.51
60-64	2060052	1352255	707797	3.37
65-69	1520119	1039482	480637	2.49
70-74	1061125	736309	324816	1.74
75-79	524426	350060	174366	0.86
80-84	362024	249880	112144	0.59
85-89	133738	83752	49986	0.22
,90-94	74534	49698	24836	0.12
,95-99	32257	21558	10699	0.05
100+	22757	14075	8682	0.04
Age not Stated	45851	25829	2002	0.08
All Ages	<b>61095297</b>	<b>37469335</b>	<b>23625962</b>	<b>100.00</b>

ಮಾಹಿತಿ: ಭಾರತ ಜನಗಣತಿ ನಿರ್ದೇಶನಾಲಯದ ಪ್ರಕಟಿತ ವರದಿ



**2.11 ಜಿಲ್ಲಾವಾರು ವಯೋಮಾನವಾರು ಜನಸಂಖ್ಯೆ**

**2.11 District Wise Population By Age Groups And Sex, 2011**

ಕ್ರ.ಸಂ Sl.No	ತಾಲ್ಲೂಕುಗಳು Talukuks	0-14 ವಯೋಮಾನವಾರು ಜನಸಂಖ್ಯೆ Population (0-14)			15-59 ವಯೋಮಾನವಾರು ಜನಸಂಖ್ಯೆ Population (15-59)			60+ ವಯೋಮಾನವಾರು ಜನಸಂಖ್ಯೆ Population (60+)		
		ಗಂಡಸರು Male	ಹೆಂಗಸರು Female	ಒಟ್ಟು Total	ಗಂಡಸರು Male	ಹೆಂಗಸರು Female	ಒಟ್ಟು Total	ಗಂಡಸರು Male	ಹೆಂಗಸರು Female	ಒಟ್ಟು Total
		<b>1</b>	<b>2</b>	<b>119</b>	<b>120</b>	<b>121</b>	<b>122</b>	<b>123</b>	<b>124</b>	<b>125</b>
	<b>ಜಿಲ್ಲಾ ಮೊತ್ತ District Total</b>	<b>219389</b>	<b>210379</b>	<b>429768</b>	<b>580380</b>	<b>576455</b>	<b>1156835</b>	<b>77646</b>	<b>88504</b>	<b>166150</b>

2.12 ಜನಸಂಖ್ಯೆಯ ಅಂದಾಜು							
2.12 Projected Population (Numbers)							
ಕ್ರ.ಸಂ Sl.No	ತಾಲ್ಲೂಕುಗಳು Taluks	2011	2012	2013	2014	2015	2016
<b>1</b>	<b>2</b>	<b>128</b>	<b>129</b>	<b>130</b>	<b>131</b>	<b>132</b>	<b>133</b>
1	ಭದ್ರಾವತಿ Bhadravathi	339846	339932	340018	340104	340190	340276
2	ಹೊಸನಗರ Hosanaqara	118220	118551	118883	119216	119550	119884
3	ಸಾಗರ Sagara	206319	206866	207413	207963	208514	209066
4	ಶಿಕಾರಿಪುರ Shikaripura	238229	240997	245157	246569	249413	252290
5	ಶಿವಮೊಗ್ಗ Shimoga	507324	514404	521583	528863	536244	543728
6	ಸೊರಬ Soraba	200809	202458	204120	205796	207486	209190
7	ತೀರ್ಥಹಳ್ಳಿ Thirthahalli	142006	141887	141768	141649	141530	141412
	<b>ಜಿಲ್ಲಾ ಮೊತ್ತ District Total</b>	<b>1752753</b>	<b>1765095</b>	<b>1778942</b>	<b>1790160</b>	<b>1802927</b>	<b>1815846</b>

ಮಾಹಿತಿ: 2011 ರ ಜನಗಣತಿ ಆಧಾರಿತ

2.12 ಜನಸಂಖ್ಯೆಯ ಅಂದಾಜು

2.12 Projected Population (Numbers)

ಕ್ರ.ಸಂ Sl.No	ತಾಲ್ಲೂಕುಗಳು Taluks	2017	2018	2019	2020	2021
<b>1</b>	<b>2</b>	<b>134</b>	<b>135</b>	<b>136</b>	<b>137</b>	<b>138</b>
1	ಭದ್ರಾವತಿ Bhadravathi	340362	340448	340534	340620	340706
2	ಹೊಸನಗರ Hosanagara	120220	120557	120894	121233	121572
3	ಸಾಗರ Sagara	209620	210175	210732	211290	211850
4	ಶಿಕಾರಿಪುರ Shikaripura	255201	258145	261122	264135	267182
5	ಶಿವಮೊಗ್ಗ Shimoga	551316	559010	566812	574723	582744
6	ಸೊರಬ Soraba	210907	212639	214385	216145	217920
7	ತೀರ್ಥಹಳ್ಳಿ Thirthahalli	141293	141174	141056	140938	140820
	<b>ಜಿಲ್ಲಾ ಮೊತ್ತ District Total</b>	<b>1828919</b>	<b>1842148</b>	<b>1855535</b>	<b>1869084</b>	<b>1882794</b>

ಮಾಹಿತಿ: 2011 ರ ಜನಗಣತಿ ಆಧಾರಿತ

3. ಮಳೆ/Rainfall						
3.1 ಮಳೆ ಮಾಪನ ಕೇಂದ್ರಗಳು, ವಾರ್ಷಿಕ ವಾಡಿಕೆ ಮತ್ತು ಮಳೆ ದಿನಗಳು						
No. of Raingauge Stations, Annual Normal Rainfall and Rainy Days (Year-2014)						
ಕ್ರ.ಸಂ Sl.No	ತಾಲ್ಲೂಕುಗಳು Taluks	ಮಳೆ ಮಾಪನ ಕೇಂದ್ರಗಳು Raingauge Stations			ವಾರ್ಷಿಕ ವಾಡಿಕೆ ಮತ್ತು Annual Normal Rainfall (1951 to 2000)	
		ಕಾರ್ಯನಿರ್ವಹಿಸುತ್ತಿರುವ Working R.Gs	ದುರಸ್ತಿಯಲ್ಲಿರುವ Not Working R.Gs	ಒಟ್ಟು Total	ಮಳೆ ದಿನಗಳು Rainydays	ವಾಡಿಕೆ ಮತ್ತು ಮಿ.ಮೀ Normal Rainfall
<b>1</b>	<b>2</b>	<b>139</b>	<b>140</b>	<b>141</b>	<b>142</b>	<b>143</b>
1	ಭದ್ರಾವತಿ Bhadravathi	11	0	11	67	904
2	ಹೊಸನಗರ Hosanaqara	22	2	24	103	3058
3	ಸಾಗರ Sagara	22	2	24	100	2158
4	ಶಿಕಾರಿಪುರ Shikaripura	11	2	13	69	1056
5	ಶಿವಮೊಗ್ಗ Shimoga	10	3	13	67	919
6	ಸೊರಬ Soraba	13	1	14	85	1634
7	ತೀರ್ಥಹಳ್ಳಿ Thirthahalli	15	1	16	106	2945
	<b>ಜಿಲ್ಲಾ ಸರಾಸರಿ District Average</b>	<b>*104</b>	<b>*11</b>	<b>*115</b>	<b>85</b>	<b>1811</b>

ಮಾಹಿತಿ: ಜಿಲ್ಲಾ ಸಂಖ್ಯಾ ಸಂಗ್ರಹಣಾಧಿಕಾರಿಗಳು.

\* ಒಟ್ಟು



3.2 ವಾರ್ಷಿಕ ವಾಸ್ತವಿಕ ಮಳೆ												
3.2 Actual Annual Rainfall												
ಕ್ರ.ಸಂ Sl.No	ತಾಲ್ಲೂಕುಗಳು Taluks	ಮಳೆ (ಮಿ.ಮಿ)/Rainfall (in mms)										
		2004 ರಿಂದ 2014 ರವರೆಗೆ ವಾರ್ಷಿಕ ವಾಸ್ತವಿಕ ಮಳೆ (ಮಿ.ಮಿ) Actual Annual Rainfall from 2004 to 2014 (mms)										
		2004	2005	2006	2007	2008	2009	2010	2011	2012	2013	2014
<b>1</b>	<b>2</b>	<b>144</b>	<b>145</b>	<b>146</b>	<b>147</b>	<b>148</b>	<b>149</b>	<b>150</b>	<b>151</b>	<b>152</b>	<b>153</b>	<b>154</b>
1	ಭದ್ರಾವತಿ Bhadravathi	749.1	774.2	580.2	1293.0	952.4	1427.4	1193.5	925.4	708.8	1236.0	1271.8
2	ಹೊಸನಗರ Hosanaqara	2635.0	3506.1	3765.6	4847.9	3262.6	4219.6	3149.3	3782.5	2489.7	4034.1	4414.1
3	ಸಾಗರ Sagara	1723.6	2173.1	2141.1	2678.0	1843.4	2244.0	2159.6	2062.9	1445.8	2309.6	2224.9
4	ಶಿಕಾರಿಪುರ Shikaripura	937.6	1056.2	734.9	1195.5	1126.2	1137.4	1208.7	888.5	859.1	1184.3	1411.7
5	ಶಿವಮೊಗ್ಗ Shimoga	945.2	1257.4	856.8	1404.6	1066.8	1506.0	1527.0	844.6	833.9	886.4	1347.2
6	ಸೊರಬ Soraba	1221.6	1633.6	1404.6	2018.8	1489.0	1821.7	1657.3	1500.6	1322.3	1844.2	1728.3
7	ತೀರ್ಥಹಳ್ಳಿ Thirthahalli	2985.2	3283.5	3446.3	3868.8	3052.7	3412.7	3042.5	3397.2	2676.2	3312.4	3331.1
	ಜಿಲ್ಲಾ ಸರಾಸರಿ District Average	<b>1599.6</b>	<b>1954.9</b>	<b>1847.1</b>	<b>2472.4</b>	<b>1827.6</b>	<b>2252.7</b>	<b>1991.1</b>	<b>1914.5</b>	<b>1476.5</b>	<b>2115.3</b>	<b>2247.0</b>

ಮಾಹಿತಿ: ಜಿಲ್ಲಾ ಸಂಖ್ಯಾ ಸಂಗ್ರಹಣಾಧಿಕಾರಿಗಳು.

2004 ರಿಂದ 2014 ರವರೆಗಿನ ವಾರ್ಷಿಕ ವಾಸ್ತವಿಕ ಮಳೆ (ಮಿ.ಮೀ)  
Actual Rainfall from 2004 to 2014 (M.Ms)

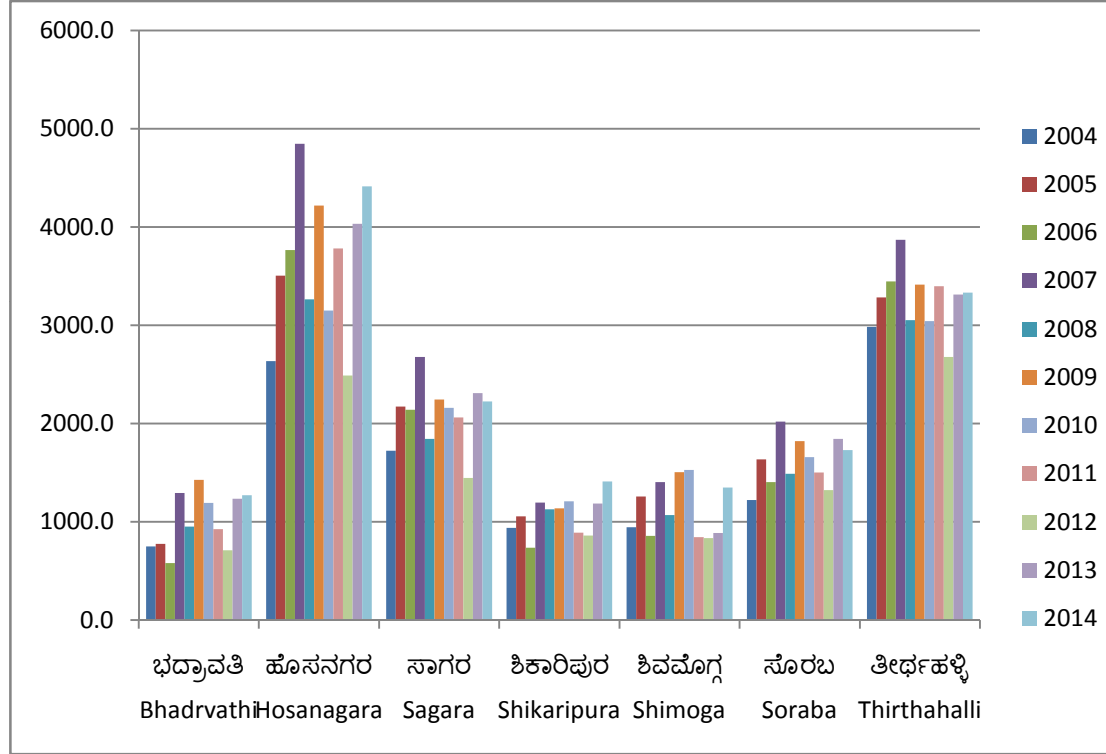

ಭೂಮಿಯ ಬಳಕೆ ಹೆಕ್ಟೇರ್‌ಗಳಲ್ಲಿ 2014-15

Land Utilisation in Hectares 2014-15

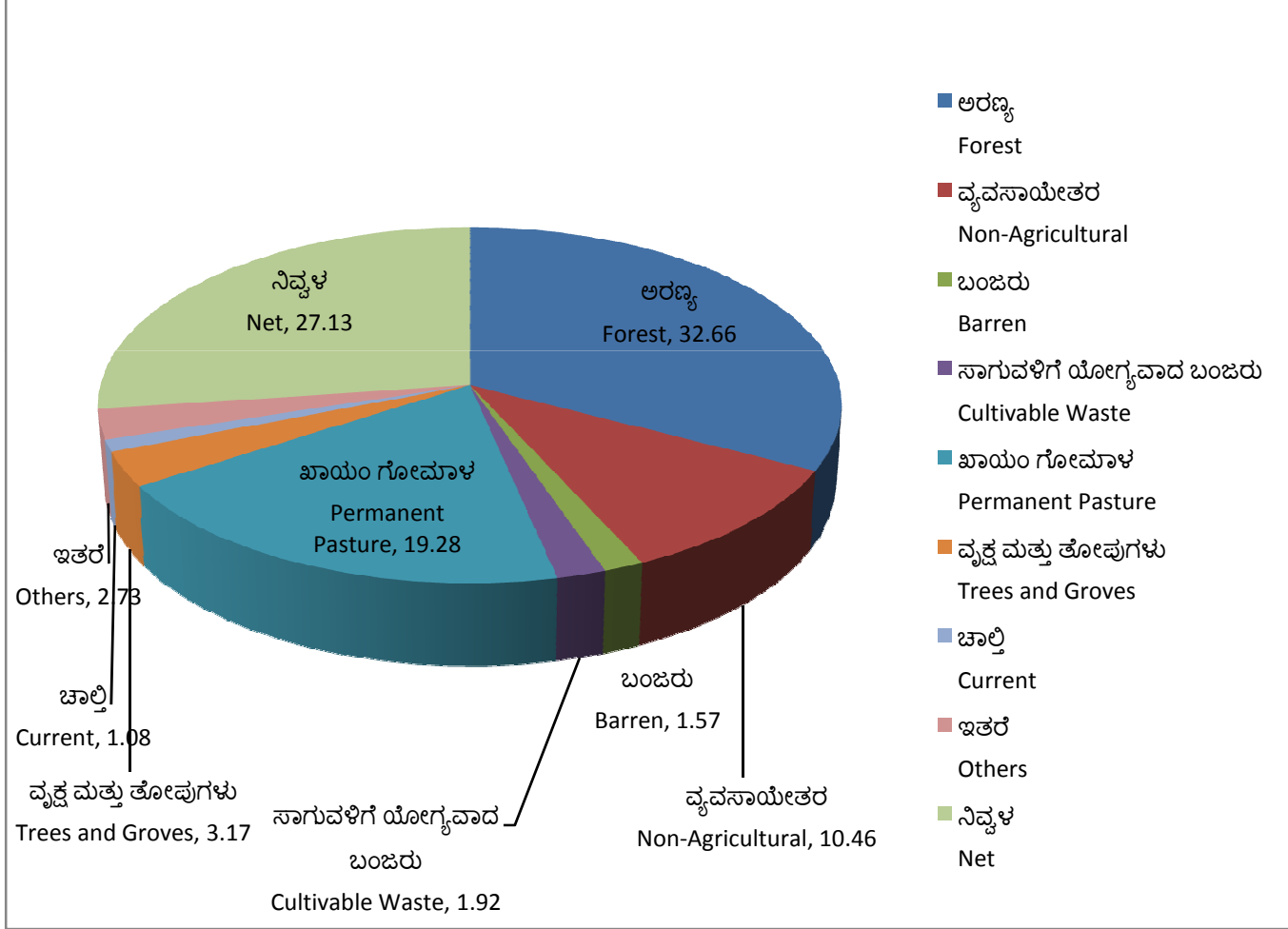

4. ಕೃಷಿ, ತೋಟಗಾರಿಕೆ ಮತ್ತು ರೇಷ್ಮೆ/Agriculture, Horticulture and Sericulture										
4.1 ಭೂಮಿ ಬಳಕೆ										
4.1 Land Utilisation (In Hectares)										
ಕ್ರ.ಸಂ SI.No	ತಾಲ್ಲೂಕುಗಳು Taluku	ಭೌಗೋಳಿಕ ವಿಸ್ತೀರ್ಣ Geographical Area	ಅರಣ್ಯ Forest	ಸಾಗುವಳಿ ಲಭ್ಯವಿಲ್ಲದಿರುವ ಭೂಮಿ Land not available for cultivation			ಸಾಗುವಳಿ ಮಾಡದಿರುವ ಇತರೆ ಭೂಮಿ Other Uncultivated Land			
				ವ್ಯವಸಾಯೇತರ Land put to Non- Agricultural Uses	ಬಂಜರು Barren & Un- cultivable land	ಒಟ್ಟು Total	ಸಾಗುವಳಿಗೆ ಯೋಗ್ಯವಾದ ಬಂಜರು Cultivable Waste	ಖಾಯಂ ಗೋಮಾಳ Permanent Pasture	ವೃಕ್ಷ ಮತ್ತು ತೋಪುಗಳು Trees and Groves	ಒಟ್ಟು Total
				1	2	155	156	157	158	159
1	ಭದ್ರಾವತಿ Bhadravathi	69010	18239	7911	789	8700	654	8308	66	9028
2	ಹೊಸನಗರ Hosanagara	142279	35027	21112	4157	25269	2555	52789	1498	56842
3	ಸಾಗರ Sagara	194009	66125	29486	930	30416	5613	47259	14780	67652
4	ಶಿಕಾರಿಪುರ Shikaripura	90984	40173	5193	829	6022	451	361	91	903
5	ಶಿವಮೊಗ್ಗ Shimoga	111358	42892	8512	1798	10310	322	12343	153	12818
6	ಸೊರಬ Soraba	114767	26667	6442	3150	9592	4973	15929	3840	24742
7	ತಿರ್ಥಹಳ್ಳಿ Thirthahalli	125377	47732	10052	1659	11711	1743	26474	6440	34657
	<b>ಜಿಲ್ಲಾ ಮೊತ್ತ District Total</b>	<b>847784</b>	<b>276855</b>	<b>88708</b>	<b>13312</b>	<b>102020</b>	<b>16311</b>	<b>163463</b>	<b>26868</b>	<b>206642</b>

ಮಾಹಿತಿ: ಜಿಲ್ಲಾ ಸಂಖ್ಯಾ ಸಂಗ್ರಹಣಾಧಿಕಾರಿಗಳು.

4.1 ಭೂಮಿ ಬಳಕೆ							
4.1 Land Utilisation (In Hectares)							
ಕ್ರ.ಸಂ Sl.No	ತಾಲ್ಲೂಕುಗಳು Taluks	ಭೂಮಿಯ ಬಳಕೆ/Land Utilisation 2014-15					
		ಬೀಳು ಭೂಮಿ Fallow Land			ಬಿತ್ತನೆ ಯಾದ ಪ್ರದೇಶ Area Sown		
		ಚಾಲ್ತಿ Current	ಇತರೆ Other	ಒಟ್ಟು Total	ನಿವ್ವಳ Net	ಒಂದಕ್ಕಿಂತ ಹೆಚ್ಚು More than once	ಒಟ್ಟು Total
<b>1</b>	<b>2</b>	<b>164</b>	<b>165</b>	<b>166</b>	<b>167</b>	<b>168</b>	<b>169</b>
1	ಭದ್ರಾವತಿ Bhadravathi	756	1379	2135	30908	8756	39664
2	ಹೊಸನಗರ Hosanaqara	854	5723	6577	18564	764	19328
3	ಸಾಗರ Sagara	1108	2605	3713	26103	2099	28202
4	ಶಿಕಾರಿಪುರ Shikaripura	236	1182	1418	42468	9279	51747
5	ಶಿವಮೊಗ್ಗ Shimoga	1003	1499	2502	42836	7867	50703
6	ಸೊರಬ Soraba	2604	6965	9569	44197	4742	48939
7	ತೀರ್ಥಹಳ್ಳಿ Thirthahalli	2457	5486	7943	23334	2160	25494
	<b>ಜಿಲ್ಲಾ ಮೊತ್ತ District Total</b>	<b>9018</b>	<b>24839</b>	<b>33857</b>	<b>228410</b>	<b>35667</b>	<b>264077</b>

ಮಾಹಿತಿ: ಜಿಲ್ಲಾ ಸಂಖ್ಯಾ ಸಂಗ್ರಹಣಾಧಿಕಾರಿಗಳು.

4.2 ವಿವಿಧ ಮೂಲಗಳಿಂದ ನೀರಾವರಿಯಾದ ನಿವ್ವಳ ಹಾಗೂ ಒಟ್ಟು ವಿಸ್ತೀರ್ಣ

4.2 Gross and Net area Irrigated Under Different Sources

ಕ್ರ.ಸಂ Sl.No	ತಾಲ್ಲೂಕುಗಳು Taluku	ನೀರಾವರಿಯಾದ ನಿವ್ವಳ ವಿಸ್ತೀರ್ಣ 2014-15/Net area irrigated (Hectares)								
		ಕಾಲುವೆಗಳಿಂದ/Canals			ಕೆರೆಗಳಿಂದ/Tanks			ಬಾವಿಗಳಿಂದ/Wells		
		ಉದ್ದ (ಕಿ.ಮೀ) Length in KMs	ಒಟ್ಟು ನೀರಾವರಿಯಾದ ವಿಸ್ತೀರ್ಣ Gross Irrigated Area	ನಿವ್ವಳ ನೀರಾವರಿ ವಿಸ್ತೀರ್ಣ Net Area Irrigated	ಸಂಖ್ಯೆಗಳು Nos	ಒಟ್ಟು ನೀರಾವರಿಯಾದ ವಿಸ್ತೀರ್ಣ Gross Irrigated Area	ನಿವ್ವಳ ನೀರಾವರಿ ವಿಸ್ತೀರ್ಣ Net Area Irrigated	ಸಂಖ್ಯೆಗಳು Nos	ಒಟ್ಟು ನೀರಾವರಿಯಾದ ವಿಸ್ತೀರ್ಣ Gross Irrigated Area	ನಿವ್ವಳ ನೀರಾವರಿ ವಿಸ್ತೀರ್ಣ Net Area Irrigated
<b>1</b>	<b>2</b>	<b>170</b>	<b>171</b>	<b>172</b>	<b>173</b>	<b>174</b>	<b>175</b>	<b>176</b>	<b>177</b>	<b>178</b>
1	ಭದ್ರಾವತಿ Bhadravathi	132.7	30205	22710	336	1450	1340	578	637	518
2	ಹೊಸನಗರ Hosanagara	0.0	0	0	900	5300	4900	1724	1400	1336
3	ಸಾಗರ Sagara	2.0	36	36	760	8156	7039	2330	1680	1529
4	ಶಿಕಾರಿಪುರ Shikaripura	119.6	8437	8027	1276	9141	8801	70	0	0
5	ಶಿವಮೊಗ್ಗ Shimoga	124.0	17913	13577	778	6804	6478	329	350	332
6	ಸೊರಬ Soraba	0.0	0	0	1186	17396	17195	677	260	260
7	ತೀರ್ಥಹಳ್ಳಿ Thirthahalli	0.0	0	0	741	8701	7817	1965	2501	2302
	<b>ಜಿಲ್ಲಾ ಮೊತ್ತ District Total</b>	<b>378.3</b>	<b>56591</b>	<b>44350</b>	<b>5977</b>	<b>56948</b>	<b>53570</b>	<b>7673</b>	<b>6828</b>	<b>6277</b>

ಮಾಹಿತಿ: ಜಿಲ್ಲಾ ಸಂಖ್ಯಾ ಸಂಗ್ರಹಣಾಧಿಕಾರಿಗಳು.

4.2 ವಿವಿಧ ಮೂಲಗಳಿಂದ ನೀರಾವರಿಯಾದ ನಿವ್ವಳ ಹಾಗೂ ಒಟ್ಟು ವಿಸ್ತೀರ್ಣ

4.2 Gross and Net area Irrigated Under Different Sources

ನೀರಾವರಿಯಾದ ನಿವ್ವಳ ಪ್ರದೇಶ/Net area irrigated Under Different Sources (2014-15)

ಕ್ರ.ಸಂ Sl.No	ತಾಲ್ಲೂಕುಗಳು Taluks	ನೀರಾವರಿಯಾದ ನಿವ್ವಳ ಪ್ರದೇಶ/Net area irrigated Under Different Sources (2014-15)									
		ಕೊಳವೆ ಬಾವಿಗಳು/Tube Wells			ಏತ ನೀರಾವರಿ/Lift Irrigation			ಇತರೆ ಮೂಲಗಳಿಂದ Other Sources		ಒಟ್ಟು/Total	
		ಸಂಖ್ಯೆಗಳು Nos	ಒಟ್ಟು ನೀರಾವರಿಯಾದ ವಿಸ್ತೀರ್ಣ Gross Irrigated Area	ನಿವ್ವಳ ನೀರಾವರಿ ವಿಸ್ತೀರ್ಣ Net Area Irrigated	ಸಂಖ್ಯೆಗಳು Nos	ಒಟ್ಟು ನೀರಾವರಿಯಾದ ವಿಸ್ತೀರ್ಣ Gross Irrigated Area	ನಿವ್ವಳ ನೀರಾವರಿ ವಿಸ್ತೀರ್ಣ Net Area Irrigated	ಒಟ್ಟು ನೀರಾವರಿಯಾದ ವಿಸ್ತೀರ್ಣ Gross Irrigated Area	ನಿವ್ವಳ ನೀರಾವರಿ ವಿಸ್ತೀರ್ಣ Net Area Irrigated	ಒಟ್ಟು ನೀರಾವರಿಯಾದ ವಿಸ್ತೀರ್ಣ Gross Irrigated Area	ನಿವ್ವಳ ನೀರಾವರಿ ವಿಸ್ತೀರ್ಣ Net Area Irrigated
1	2	179	180	181	182	183	184	185	186	187	188
1	ಭದ್ರಾವತಿ Bhadravathi	2689	3895	3289	476	837	585	0	0	37024	28442
2	ಹೊಸನಗರ Hosanagara	565	369	305	438	420	366	884	814	8373	7721
3	ಸಾಗರ Sagara	1094	1270	1085	316	150	100	3770	3200	15062	12989
4	ಶಿಕಾರಿಪುರ Shikaripura	7721	16376	9884	366	160	160	0	0	34114	26872
5	ಶಿವಮೊಗ್ಗ Shimoga	3719	8962	7593	672	1621	1308	0	0	35650	29288
6	ಸೊರಬ Soraba	4374	11931	7858	471	79	79	779	700	30445	26092
7	ತಿರ್ಥಹಳ್ಳಿ Thirthahalli	818	1075	793	1413	1570	1323	0	0	13847	12235
	<b>ಜಿಲ್ಲಾ ಮೊತ್ತ District Total</b>	<b>20980</b>	<b>43878</b>	<b>30807</b>	<b>4152</b>	<b>4837</b>	<b>3921</b>	<b>5433</b>	<b>4714</b>	<b>174515</b>	<b>143639</b>

ಮಾಹಿತಿ: ಜಿಲ್ಲಾ ಸಂಖ್ಯಾ ಸಂಗ್ರಹಣಾಧಿಕಾರಿಗಳು.

4.3 ಪ್ರಮುಖ ಬೆಳೆಗಳ ವಿಸ್ತೀರ್ಣ									
4.3 Area Under Principal Crops Year: 2014-15									
ಕ್ರ.ಸಂ Sl.No	ತಾಲ್ಲೂಕುಗಳು Taluks	ಪ್ರಮುಖ ಬೆಳೆಗಳ ವಿಸ್ತೀರ್ಣ /Area under Principal crops (in Hect)							
		ಏಕದಳ ಧಾನ್ಯಗಳ ವಿಸ್ತೀರ್ಣ (ಹೆ)/Area under Cereals (Hect)							
		ಭತ್ತ Paddy	ಜೋಳ Jowar	ಸಜ್ಜೆ Bajra	ಮು. ಜೋಳ Maize	ರಾಗಿ Ragi	ಗೋಧಿ Wheat	ಇತರೆ ಏಕದಳ ಮತ್ತು ಉಪತ್ಯಣ ಧಾನ್ಯಗಳು Other Cereals & Minor Milets	ಒಟ್ಟು ಏಕದಳ ಧಾನ್ಯಗಳು ಮತ್ತು ಉಪತ್ಯಣ ಬೆಳೆಗಳು Total Cereals & Minor Milets
<b>1</b>	<b>2</b>	<b>189</b>	<b>190</b>	<b>191</b>	<b>192</b>	<b>193</b>	<b>194</b>	<b>195</b>	<b>196</b>
1	ಭದ್ರಾವತಿ Bhadravathi	15867	0	0	1779	171	0	0	17817
2	ಹೊಸನಗರ Hosanaqara	10774	0	0	592	0	0	0	11366
3	ಸಾಗರ Sagara	14302	0	0	1940	0	0	0	16242
4	ಶಿಕಾರಿಪುರ Shikaripura	21454	62	0	19651	68	0	0	41235
5	ಶಿವಮೊಗ್ಗ Shimoga	17362	9	2	13628	224	0	0	31225
6	ಸೊರಬ Soraba	27302	29	0	9664	38	0	0	37033
7	ತೀರ್ಥಹಳ್ಳಿ Thirthahalli	13568	0	0	0	0	0	0	13568
	<b>ಜಿಲ್ಲಾ ಮೊತ್ತ District Total</b>	<b>120629</b>	<b>100</b>	<b>2</b>	<b>47254</b>	<b>501</b>	<b>0</b>	<b>0</b>	<b>168486</b>

ಮಾಹಿತಿ: ಜಿಲ್ಲಾ ಸಂಖ್ಯಾ ಸಂಗ್ರಹಣಾಧಿಕಾರಿಗಳು.





4.3 ಪ್ರಮುಖ ಬೆಳೆಗಳ ವಿಸ್ತೀರ್ಣ

4.3 Area Under Principal Crops Year: 2014-15

ಕ್ರ.ಸಂ Sl.No	ತಾಲ್ಲೂಕುಗಳು Taluks	ಪ್ರಮುಖ ಬೆಳೆಗಳ ವಿಸ್ತೀರ್ಣ /Area under Principal crops (in Hect)					
		ದ್ವಿದಳ ಧಾನ್ಯಗಳು (ಹೆ)/Pulses (Hect)					
		ತೋಗರಿ Tur	ಹುರುಳಿ Horse Gram	ಉದ್ದು Black Gram	ಹಸರು Green Gram	ಅವರೆ Avare	ಅಲಸಂದಿ Cowpea
<b>1</b>	<b>2</b>	<b>197</b>	<b>198</b>	<b>199</b>	<b>200</b>	<b>201</b>	<b>202</b>
1	ಭದ್ರಾವತಿ Bhadravathi	42	4	0	0	6	121
2	ಹೊಸನಗರ Hosangara	0	0	0	0	0	0
3	ಸಾಗರ Sagara	5	1	2	12	0	9
4	ಶಿಕಾರಿಪುರ Shikaripura	34	29	6	525	0	15
5	ಶಿವಮೊಗ್ಗ Shimoga	163	1	11	20	16	64
6	ಸೊರಬ Soraba	10	15	64	363	20	67
7	ತೀರ್ಥಹಳ್ಳಿ Thirthahalli	0	0	0	0	0	0
	<b>ಜಿಲ್ಲಾ ಮೊತ್ತ District Total</b>	<b>254</b>	<b>50</b>	<b>83</b>	<b>920</b>	<b>42</b>	<b>276</b>

ಮಾಹಿತಿ: ಜಿಲ್ಲಾ ಸಂಖ್ಯಾ ಸಂಗ್ರಹಣಾಧಿಕಾರಿಗಳು.

4.3 ಪ್ರಮುಖ ಬೆಳೆಗಳ ವಿಸ್ತೀರ್ಣ

4.3 Area Under Principal Crops Year: 2014-15

ಕ್ರ.ಸಂ Sl.No	ತಾಲ್ಲೂಕುಗಳು Taluks	ಪ್ರಮುಖ ಬೆಳೆಗಳ ವಿಸ್ತೀರ್ಣ /Area under Principal crops (in Hect)					
		ದ್ವಿದಳ ಧಾನ್ಯಗಳು (ಹೆ)/Pulses (Hect)			ಒಟ್ಟು ಆಹಾರ ಧಾನ್ಯಗಳು Total Food Grains	ಒಟ್ಟು ಹಣ್ಣುಗಳ ಬೆಳೆಯ ವಿಸ್ತೀರ್ಣ Total Area Under Fruits	ಒಟ್ಟು ತರಕಾರಿಗಳ ಬೆಳೆಗಳ ವಿಸ್ತೀರ್ಣ Total Area Under Vegetables
		ಕಡಲೆ Bengal Gram	ಇತರೆ ಮಡಿಕೆ Others Pulses	ಒಟ್ಟು ದ್ವಿದಳ ಧಾನ್ಯಗಳು Total Pulses including Tur & Bengalgram			
1	2	203	204	205	206	207	208
1	ಭದ್ರಾವತಿ Bhadravathi	0	0	173	17990	10	1
2	ಹೊಸನಗರ Hosanagara	0	0	0	11366	13	1
3	ಸಾಗರ Sagara	0	0	29	16271	59	9
4	ಶಿಕಾರಿಪುರ Shikaripura	4	0	613	41848	47	84
5	ಶಿವಮೊಗ್ಗ Shimoga	0	0	275	31500	197	116
6	ಸೊರಬ Soraba	7	41	587	37620	35	2
7	ತೀರ್ಥಹಳ್ಳಿ Thirthahalli	0	0	0	13568	9	0
	<b>ಜಿಲ್ಲಾ ಮೊತ್ತ District Total</b>	<b>11</b>	<b>41</b>	<b>1677</b>	<b>170163</b>	<b>370</b>	<b>213</b>

ಮಾಹಿತಿ: ಜಿಲ್ಲಾ ಸಂಖ್ಯಾ ಸಂಗ್ರಹಣಾಧಿಕಾರಿಗಳು.



4.4 ಪ್ರಮುಖ ಎಣ್ಣೆ ಬೆಳೆಗಳ ವಿಸ್ತೀರ್ಣ

4.4 Area under Important Oil Seeds Year: 2014-15

ಕ್ರ.ಸಂ Sl.No	ತಾಲ್ಲೂಕುಗಳು Taluks	ಪ್ರಮುಖ ಬೆಳೆಗಳ ವಿಸ್ತೀರ್ಣ /Area under Principal crops (in Hect)									
		ಎಣ್ಣೆ ಕಾಳುಗಳು (ಹೆ)/Oil Seeds (Hect)									
		ಶೇಂಗಾ Ground Nut	ಸೂರ್ಯಕಾಂತಿ Sun Flower	ಕುಸುಮೆ Safflower	ಹರಳು Castor	ಎಳ್ಳು Sesamum	ಹುಚ್ಚೆಳ್ಳು NigerSeed	ಸೋಯ ಅವರೆ Soyabean	ಅಗಸೆ Linseed	ಇತರೆ Other Oil Seed	ಒಟ್ಟು ಎಣ್ಣೆ ಕಾಳುಗಳು Total oil Seeds
1	2	209	210	211	212	213	214	215	216	217	218
1	ಭದ್ರಾವತಿ Bhadravathi	11	0	0	0	0	1	0	0	26	38
2	ಹೊಸನಗರ Hosanaqara	26	0	0	0	0	0	0	0	37	63
3	ಸಾಗರ Sagara	56	2	0	0	3	0	0	0	8	69
4	ಶಿಕಾರಿಪುರ Shikaripura	78	832	0	0	3	1	0	0	25	939
5	ಶಿವಮೊಗ್ಗ Shimoga	36	8	0	0	0	3	0	0	110	157
6	ಸೊರಬ Soraba	134	0	11	2	3	0	0	1	10	161
7	ತೀರ್ಥಹಳ್ಳಿ Thirthahalli	0	0	0	0	0	0	0	0	0	0
	<b>ಜಿಲ್ಲಾ ಮೊತ್ತ District Total</b>	<b>341</b>	<b>842</b>	<b>11</b>	<b>2</b>	<b>9</b>	<b>5</b>	<b>0</b>	<b>1</b>	<b>216</b>	<b>1427</b>

ಮಾಹಿತಿ: ಜಿಲ್ಲಾ ಸಂಖ್ಯಾ ಸಂಗ್ರಹಣಾಧಿಕಾರಿಗಳು.



4.5 ವಾಣಿಜ್ಯ ಬೆಳೆಗಳ ವಿಸ್ತೀರ್ಣ

4.5 Area Under Commercial Crops Year: 2014-15

ಕ್ರ.ಸಂ Sl.No	ತಾಲ್ಲೂಕುಗಳು Taluks	ವಾಣಿಜ್ಯ ಬೆಳೆಗಳ ವಿಸ್ತೀರ್ಣ (ಹೆ)/Area under Commercial Crops (in Hectares)		
		ಹತ್ತಿ Cotton	ಕಬ್ಬು Sugar Cane	ತಂಬಾಕು Tobacco
<b>1</b>	<b>2</b>	<b>219</b>	<b>220</b>	<b>221</b>
1	ಭದ್ರಾವತಿ Bhadravathi	15	4266	0
2	ಹೊಸನಗರ Hosanagara	11	435	0
3	ಸಾಗರ Sagara	0	204	0
4	ಶಿಕಾರಿಪುರ Shikaripura	529	343	6
5	ಶಿವಮೊಗ್ಗ Shimoga	97	1285	0
6	ಸೊರಬ Soraba	193	144	0
7	ತೀರ್ಥಹಳ್ಳಿ Thirthahalli	0	59	0
	<b>ಜಿಲ್ಲಾ ಮೊತ್ತ District Total</b>	<b>845</b>	<b>6736</b>	<b>6</b>

ಮಾಹಿತಿ: ಜಿಲ್ಲಾ ಸಂಖ್ಯಾ ಸಂಗ್ರಹಣಾಧಿಕಾರಿಗಳು.

4.6 ಮುಖ್ಯ ಬೆಳೆಗಳ ಉತ್ಪಾದನೆ									
4.6 Production of Important Crops Year: 2011-12 (in Tonnes)									
ಕ್ರ.ಸಂ Sl.No	ತಾಲ್ಲೂಕುಗಳು Taluks	ಏಕದಳ ಧಾನ್ಯಗಳ ಉತ್ಪಾದನೆ/Production of Cereals							
		ಅಕ್ಕಿ Rice	ಜೋಳ Jowar	ಸಜ್ಜೆ Bajra	ಮು. ಜೋಳ Maize	ರಾಗಿ Ragi	ಗೋಧಿ Wheat	ಒಟ್ಟು ಉಪತ್ಯಣ ಧಾನ್ಯಗಳು Total Small Minor Milets	ಒಟ್ಟು ಏಕದಳ ಮತ್ತು ಉಪತ್ಯಣ ಧಾನ್ಯಗಳು Total Cereals & Minor Milets
1	2	222	223	224	225	226	227	228	229
	<b>ಜಿಲ್ಲಾ ಮೊತ್ತ District Total</b>	<b>384654</b>	<b>573</b>	<b>0</b>	<b>268420</b>	<b>1621</b>	<b>0</b>	<b>0</b>	<b>655268</b>

ದ್ವಿದಳ ಧಾನ್ಯಗಳ ಉತ್ಪಾದನೆ/Production of Pulses (in Tonnes)											
ಕ್ರ.ಸಂ Sl.No	ತಾಲ್ಲೂಕುಗಳು Taluks	ತೊಗರಿ	ಹುರುಳಿ	ಉದ್ದು	ಹೆಸರು	ಅವರೆ	ಅಲಸಂದೆ	ಕಡಲೆ	ಇತರೆ ದ್ವಿದಳ	ಒಟ್ಟು	ಒಟ್ಟು
		Tur	Horse Gram	Black Gram	Green Gram	Avare	Cowpea	Bengal Gram	ಧಾನ್ಯಗಳು Other Pulses	ಧಾನ್ಯಗಳು Total Pulses	ಆಹಾರ ಧಾನ್ಯಗಳು Total Food Grains
1	2	230	231	232	233	234	235	236	237	238	239
1	<b>ಜಿಲ್ಲಾ ಮೊತ್ತ District Total</b>	<b>213</b>	<b>77</b>	<b>89</b>	<b>529</b>	<b>37</b>	<b>157</b>	<b>27</b>	<b>8</b>	<b>897</b>	<b>656405</b>

ಮೂಲ: ಸಂಪೂರ್ಣ ಪರಿಷ್ಕೃತ ಅಂಧಾಜು ವರದಿ 2011-12

Source: As per F.R.E 2011-12

ಮಾಹಿತಿ: ನಿರ್ದೇಶಕರು, ಆರ್ಥಿಕ ಮತ್ತು ಸಾಂಖ್ಯಿಕ ನಿರ್ದೇಶನಾಲಯ, ಬೆಂಗಳೂರು.



4.7 ಪ್ರಮುಖ ಎಣ್ಣೆಕಾಳುಗಳ ಉತ್ಪಾದನೆ										
Production of Important Oil Seeds										
ಕ್ರ.ಸಂ Sl.No	ತಾಲ್ಲೂಕುಗಳು Taluks	ಎಣ್ಣೆ ಕಾಳುಗಳ ಉತ್ಪಾದನೆ (ಟನ್‌ಗಳಲ್ಲಿ) 2011-12 Production of Oil Seeds(In Tonnes) 2011-12								
		ಶೇಂಗಾ Ground Nut	ಸೂರ್ಯ ಕಾಂತಿ Sun Flower	ಕುಸುಮೆ Safflower	ಹರಳು Castor	ಎಳ್ಳು Sesa mum	ಅಗಸೆ Linseed	ಸೋಯ ಅವರೆ Soyabean	ಹುಚ್ಚೆಳ್ಳು Niger Seed	ಒಟ್ಟು ಎಣ್ಣೆ ಕಾಳುಗಳು Total Oil Seeds
1	2	240	241	242	243	244	245	246	247	248
	<b>ಜಿಲ್ಲಾ ಮೊತ್ತ District Total</b>	<b>822</b>	<b>2378</b>	<b>6</b>	<b>2</b>	<b>14</b>	<b>7</b>	<b>0</b>	<b>5</b>	<b>3234</b>

4.8 ವಾಣಿಜ್ಯ ಬೆಳೆಗಳ ಉತ್ಪಾದನೆ (ಟನ್‌ಗಳಲ್ಲಿ) 2011-12				
Production of Commercial Crops (In Tonnes) 2011-12				
ಕ್ರ.ಸಂ Sl.No	ತಾಲ್ಲೂಕುಗಳು Taluks	ಹತ್ತಿ Cotton Bales of 170 KG	ಕಬ್ಬು Sugar Cane	ತಂಬಾಕು Tobacco
1	2	249	250	251
	<b>ಜಿಲ್ಲಾ ಮೊತ್ತ District Total</b>	<b>4786</b>	<b>442574</b>	<b>36</b>

ಮೂಲ: ಸಂಪೂರ್ಣ ಪರಿಷ್ಕೃತ ಅಂಧಾಜು ವರದಿ 2011-12

Source: As per F.R.E 2011-12

ಮಾಹಿತಿ: ನಿರ್ದೇಶಕರು, ಆರ್ಥಿಕ ಮತ್ತು ಸಾಂಖ್ಯಿಕ ನಿರ್ದೇಶನಾಲಯ, ಬೆಂಗಳೂರು.

4.9 ತೋಟದ ಬೆಳೆಗಳ ಉತ್ಪಾದನೆ (ಟನ್‌ಗಳಲ್ಲಿ) 2011-12							
Production of Plantation Crops (in Tonnes)							
ಕ್ರ.ಸಂ Sl.No	ತಾಲ್ಲೂಕುಗಳು Taluks	ತೆಂಗು (ಸಾವಿರಗಳಲ್ಲಿ) Coconut (In Thousand)	ಅಡಿಕೆ (ಸಂಸ್ಕರಿಸಿದ) Arecanut (Processed)	ಏಲಕ್ಕಿ Cardamom	ಮೆಣಸು Pepper (in Quintals)	ಗೋಡಂಬಿ (ಸಂಸ್ಕರಿಸಿದ) Cashewnut (Processed)	ಕೋಕೊ Cocoa
1	2	252	253	254	255	256	257
	ಜಿಲ್ಲಾ ಮೊತ್ತ District Total	59286	48688	22	2373	269	0

ಮೂಲ: ಸಂಪೂರ್ಣ ಪರಿಷ್ಕೃತ ಅಂಧಾಜು ವರದಿ 2011-12

Source: As per F.R.E 2011-12

ಮಾಹಿತಿ: ನಿರ್ದೇಶಕರು, ಆರ್ಥಿಕ ಮತ್ತು ಸಾಂಖ್ಯಿಕ ನಿರ್ದೇಶನಾಲಯ, ಬೆಂಗಳೂರು.

**4.10 ಮುಖ್ಯ ತೋಟಗಾರಿಕೆ ಬೆಳೆಗಳ ಉತ್ಪಾದನೆ (ಹಣ್ಣುಗಳು) (ಮಿ.ಟನ್ನುಗಳಲ್ಲಿ)**

**4.10 Production of Important Horticulture Crops (Fruits Crops) (M. Tonnes) Year: 2014-15**

ಕ್ರ.ಸಂ Sl.No	ತಾಲ್ಲೂಕುಗಳು Talukuks	ಬಾಳೆ Banana	ಮಾವು Mangao	ನಿಂಬೆ Lemon	ಪೈನಾಪಲ್ Pine Apple	ಸೀಬೆ Guave	ದ್ರಾಕ್ಷಿ Grapes	ಸಪೋಟ Sapota	ದಾಳಿಂಬೆ Pomagrante	ಪಪ್ಪಾಯಿ Papaya
1	2	258	259	260	261	262	263	264	265	266
1	ಭದ್ರಾವತಿ Bhadravathi	14450	2220	0	0	100	0	125	0	0
2	ಹೊಸನಗರ Hosanaqara	10700	575	100	0	60	0	252	0	0
3	ಸಾಗರ Sagara	30700	1200	0	28620	120	0	840	0	375
4	ಶಿಕಾರಿಪುರ Shikarioura	18950	16500	50	180	20	0	760	40	75
5	ಶಿವಮೊಗ್ಗ Shimoga	16625	6800	100	0	20	0	4875	30	1050
6	ಸೊರಬ Soraba	28550	25300	25	53820	60	0	2324	0	2880
7	ತೀರ್ಥಹಳ್ಳಿ Thirthahalli	21150	470	0	0	0	0	510	0	0
	<b>ಜಿಲ್ಲಾ ಮೊತ್ತ District Total</b>	<b>141125</b>	<b>53065</b>	<b>275</b>	<b>82620</b>	<b>380</b>	<b>0</b>	<b>9686</b>	<b>70</b>	<b>4380</b>

ಮಾಹಿತಿ: ಉಪನಿರ್ದೇಶಕರು, ತೋಟಗಾರಿಕೆ ಇಲಾಖೆ.

4.11 ಮುಖ್ಯ ತರಕಾರಿ ಬೆಳೆಗಳ ಉತ್ಪಾದನೆ (ಟನ್ನುಗಳಲ್ಲಿ)

4.11 Production of Important Vegetable Crops (in Tons) Year: 2014-15

ಕ್ರ.ಸಂ Sl.No	ತಾಲ್ಲೂಕುಗಳು Taluks	ಅಲೂಗಡ್ಡೆ Potato	ಟೊಮೆಟೊ Tomato	ಬದನೆ Brinjal	ಹುರುಳಿ Beans	ಗೋರಿ ಕಾಯಿ Cluster Beans	ಈರುಳ್ಳಿ Onion	ಹಸಿರು ಮೆಣಸಿನಕಾಯಿ Green Chillies	ಒಟ್ಟು ಸೊಪ್ಪಿನ ತರಕಾರಿಗಳು Total Leafy Vegetables	ಒಟ್ಟು ಕುಂಬಳಜಾತಿ ತರಕಾರಿಗಳು Total Ground Variety Vegetables
<b>1</b>	<b>2</b>	<b>267</b>	<b>268</b>	<b>269</b>	<b>270</b>	<b>271</b>	<b>272</b>	<b>273</b>	<b>274</b>	<b>275</b>
1	ಭದ್ರಾವತಿ Bhadravathi	0	0	0	0	0	0	60	0	8
2	ಹೊಸನಗರ Hosanagara	0	0	25	0	0	0	0	0	0
3	ಸಾಗರ Sagara	0	0	25	0	0	0	140	0	0
4	ಶಿಕಾರಿಪುರ Shikaripura	0	1810	250	40	0	0	350	0	8
5	ಶಿವಮೊಗ್ಗ Shimoga	0	1100	375	210	0	0	580	460	56
6	ಸೊರಬ Soraba	0	0	75	0	0	0	1125	0	0
7	ತೀರ್ಥಹಳ್ಳಿ Thirthahalli	0	0	0	0	0	0	0	0	0
	<b>ಜಿಲ್ಲಾ ಮೊತ್ತ District Total</b>	<b>0</b>	<b>2910</b>	<b>750</b>	<b>250</b>	<b>0</b>	<b>0</b>	<b>2255</b>	<b>460</b>	<b>72</b>

ಮಾಹಿತಿ: ಉಪನಿರ್ದೇಶಕರು, ತೋಟಗಾರಿಕೆ ಇಲಾಖೆ.

4.12 ಪ್ರಮುಖ ಬೆಳೆಗಳ ಇಳುವರಿ									
Yield of Important Crops									
ಕ್ರ.ಸಂ Sl.No	ತಾಲ್ಲೂಕುಗಳು Taluks	ಏಕದಳ ಧಾನ್ಯಗಳು (ಕೆ.ಜಿ/ಹೆಕ್ಟೇರ್) 2011-12 Yield of Cereals (K.G/Hect) 2011-12							
		ಅಕ್ಕಿ Rice	ಜೋಳ Jowar	ಸಜ್ಜೆ Bajra	ಮು.ಜೋಳ Maize	ರಾಗಿ Ragi	ಗೋಧಿ Wheat	ಬಿಟ್ಟು ಉಪತ್ಯಾಣ ಧಾನ್ಯಗಳು Other Minor Millets	ಬಿಟ್ಟು ಏಕದಳ ಮತ್ತು ಉಪತ್ಯಾಣ ಧಾನ್ಯಗಳು Total Cereals & Millets
1	2	276	277	278	279	280	281	282	283
	<b>ಜಿಲ್ಲಾ ಮೊತ್ತ District Total</b>	<b>3250</b>	<b>1991</b>	<b>0</b>	<b>4484</b>	<b>1611</b>	<b>0</b>	<b>0</b>	<b>3567</b>

ದ್ವಿದಳ ಧಾನ್ಯಗಳ ಇಳುವರಿ (ಕೆ.ಜಿ/ಹೆಕ್ಟೇರ್) 2011-12 Yield of Pulses (K.G/Hect) 2011-12											
ಕ್ರ.ಸಂ Sl.No	ತಾಲ್ಲೂಕುಗಳು Taluks	ತೊಗರಿ Tur	ಪುರುಳಿ Horse Gram	ಉದ್ದು Black Gram	ಹಸರು Green Gram	ಅವರೆ Avare	ಅಲಸಂದಿ Cowpea	ಕಡಲೆ Bengal Gram	ಇತರೆ Other Pulses	ಬಿಟ್ಟು ದ್ವಿದಳ ಧಾನ್ಯಗಳು Total Pulses	ಬಿಟ್ಟು ಆಹಾರ ಧಾನ್ಯಗಳು Total Food Grains
		1	2	284	285	286	287	288	289	290	291
	<b>ಜಿಲ್ಲಾ ಮೊತ್ತ District Total</b>	<b>482</b>	<b>551</b>	<b>529</b>	<b>412</b>	<b>1113</b>	<b>424</b>	<b>437</b>	<b>343</b>	<b>450</b>	<b>3525</b>

ಮೂಲ: ಸಂಪೂರ್ಣ ಪರಿಷ್ಕೃತ ಅಂಧಾಜು ವರದಿ 2011-12

Source: As per F.R.E 2011-12

ಮಾಹಿತಿ: ನಿರ್ದೇಶಕರು, ಆರ್ಥಿಕ ಮತ್ತು ಸಾಂಖ್ಯಿಕ ನಿರ್ದೇಶನಾಲಯ, ಬೆಂಗಳೂರು.

4.13 ಪ್ರಮುಖ ಎಣ್ಣೆ ಬೀಜಗಳ ಇಳುವರಿ										
Yield of Important Oil Seeds										
ಕ್ರ.ಸಂ Sl.No	ತಾಲ್ಲೂಕುಗಳು Taluks	ಎಣ್ಣೆಕಾಳುಗಳು ಇಳುವರಿ (ಕೆ.ಜಿ/ಹೆಕ್ಟೇರ್) 2011-12 Yield of Oil Seeds (K.G/Hect) 2011-12								
		ಶೇಂಗಾ Ground Nut	ಸೂರ್ಯಕಾಂತಿ Sun flower	ಕುಸುಮೆ Safflower	ಹರಳು Castor	ಎಳ್ಳು Sesam um	ಅಗಸೆ Linseed	ಸೋಯ ಅವರೆ Soyabean	ಹುಚ್ಚೆಳ್ಳು Niger Seed	ಒಟ್ಟು ಎಣ್ಣೆ ಕಾಳುಗಳು Total Oil Seeds
1	2	294	295	296	297	298	299	300	301	302
	<b>ಜಿಲ್ಲಾ ಮೊತ್ತ District Total</b>	<b>807</b>	<b>2498</b>	<b>646</b>	<b>883</b>	<b>530</b>	<b>258</b>	<b>0</b>	<b>275</b>	<b>1573</b>

4.14 ವಾಣಿಜ್ಯ ಬೆಳೆಗಳ ಇಳುವರಿ (ಕಿ.ಗ್ರಾಂ. ಹೆಕ್ಟೇರ್‌ಗಳಲ್ಲಿ) 2011-12				
Yield of Commercial Crops				
ಕ್ರ.ಸಂ Sl.No	ತಾಲ್ಲೂಕುಗಳು Taluks	ಹತ್ತಿ Cotton	ಕಬ್ಬು Sugar Cane Tonnes/ Hectare	ತಂಬಾಕು Tobacco
1	2	303	304	305
	<b>ಜಿಲ್ಲಾ ಮೊತ್ತ District Total</b>	<b>554</b>	<b>111</b>	<b>964</b>

ಮೂಲ: ಸಂಪೂರ್ಣ ಪರಿಷ್ಕೃತ ಅಂಧಾಜು ವರದಿ 2011-12

Source: As per F.R.E 2011-12

ಮಾಹಿತಿ: ನಿರ್ದೇಶಕರು, ಆರ್ಥಿಕ ಮತ್ತು ಸಾಂಖ್ಯಿಕ ನಿರ್ದೇಶನಾಲಯ, ಬೆಂಗಳೂರು.

4.15 ತೋಟದ ಬೆಳೆಗಳ ಇಳುವರಿ (ಕಿ.ಗ್ರಾಂ/ಹೆಕ್ಟೇರ್‌ಗಳಲ್ಲಿ)						
Yield of Plantation Crops 2011-12						
ಕ್ರ.ಸಂ Sl.No	ತಾಲ್ಲೂಕುಗಳು Taluks	ಅಡಿಕೆ (ಸಂಸ್ಕರಿಸಿದ) Arecanut (Processed)	ಏಲಕ್ಕಿ Cardamom	ಮೆಣಸು Pepper (in quintals)	ಗೋಡಂಬಿ (ಸಂಸ್ಕರಿಸಿದ) Cashewnut (Processed)	ಕೋಕೊ Cocoa (In Tonnes)
1	2	306	307	308	309	310
	ಜಿಲ್ಲಾ ಮೊತ್ತ District Total	1083.00	67.00	286.00	202.00	0.00

ಮೂಲ: ಸಂಪೂರ್ಣ ಪರಿಷ್ಕೃತ ಅಂಧಾಜು ವರದಿ 2011-12

Source: As per F.R.E 2011-12

ಮಾಹಿತಿ: ನಿರ್ದೇಶಕರು, ಆರ್ಥಿಕ ಮತ್ತು ಸಾಂಖ್ಯಿಕ ನಿರ್ದೇಶನಾಲಯ, ಬೆಂಗಳೂರು.

4.16 ರಾಸಾಯನಿಕ ಗೊಬ್ಬರದ ವಿತರಣೆ (ಟನ್‌ಗಳಲ್ಲಿ)

4.16 Distribution of Chemical fertilizers (In Tonnes) Year: 2014-15					
ಕ್ರ.ಸಂ Sl.No	ತಾಲ್ಲೂಕುಗಳು Taluks	ಸಾರಜನಕ Nitrogen	ರಂಜಕ Phosphorus	ಪೋಟ್ಯಾಷ್ Potash	ಒಟ್ಟು Total
<b>1</b>	<b>2</b>	<b>311</b>	<b>312</b>	<b>313</b>	<b>314</b>
1	ಭದ್ರಾವತಿ Bhadravathi	3838	1802	1425	7065
2	ಹೊಸನಗರ Hosanagara	2240	1051	831	4122
3	ಸಾಗರ Sagara	3519	1652	1306	6477
4	ಶಿಕಾರಿಪುರ Shikaripura	8317	3904	3088	15309
5	ಶಿವಮೊಗ್ಗ Shimoga	5758	2703	2137	10598
6	ಸೊರಬ Soraba	6398	3003	2375	11776
7	ತೀರ್ಥಹಳ್ಳಿ Thirthahalli	1922	903	715	3540
	<b>ಜಿಲ್ಲಾ ಮೊತ್ತ District Total</b>	<b>31992</b>	<b>15018</b>	<b>11877</b>	<b>58887</b>

ಮಾಹಿತಿ: ಜಂಟಿ ನಿರ್ದೇಶಕರು, ಕೃಷಿ ಇಲಾಖೆ



**4.17 ಬಿತ್ತನೆ ಬೀಜಗಳ ವಿತರಣೆ**

**4.17 Sowing Seeds Disribution**

ಕ್ರ.ಸಂ Sl.No	ತಾಲ್ಲೂಕುಗಳು Taluks	2014-15ನೇ ಸಾಲಿನಲ್ಲಿ ವಿತರಿಸಿದ ಬಿತ್ತನೆ ಬೀಜಗಳು (ಕ್ವಿಂಟಾಲ್‌ಗಳಲ್ಲಿ)/Sowing Seeds distributed during 2014-15									
		ಭತ್ತ Paddy	ಗೋಧಿ Wheat	ಜೋಳ Jowar	ರಾಗಿ Ragi	ಮು.ಜೋಳ Maize	ಸಜ್ಜೆ Bajra	ಕಡಲೆ Bengal Gram	ಕುಸುಬೆ Safflower	ತೊಗರಿ Tur	ಉದ್ದು Black Gram
<b>1</b>	<b>2</b>	<b>315</b>	<b>316</b>	<b>317</b>	<b>318</b>	<b>319</b>	<b>320</b>	<b>321</b>	<b>322</b>	<b>323</b>	<b>324</b>
1	ಭದ್ರಾವತಿ Bhadravathi	976.00	0.00	0.00	0.00	140.20	0.00	0.00	0.00	0.00	0.00
2	ಹೊಸನಗರ Hosanagara	2800.80	0.00	4.68	62.35	1802.40	0.00	0.00	0.00	33.48	0.00
3	ಸಾಗರ Sagara	3784.75	0.00	0.00	3.00	1940.40	0.00	0.00	0.00	8.20	0.00
4	ಶಿಕಾರಿಪುರ Shikaripura	376.00	0.00	0.00	0.00	0.70	0.00	0.00	0.00	0.06	0.00
5	ಶಿವಮೊಗ್ಗ Shimoga	1487.50	0.00	0.00	25.50	401.60	0.00	0.00	0.00	11.54	0.00
6	ಸೊರಬ Soraba	1961.10	0.00	0.00	0.00	787.05	0.00	0.00	0.00	2.40	0.00
7	ತೀರ್ಥಹಳ್ಳಿ Thirthahalli	3187.70	0.00	9.60	1.50	2605.65	0.00	0.00	0.00	29.60	0.00
	<b>ಜಿಲ್ಲಾ ಮೊತ್ತ District Total</b>	<b>14573.85</b>	<b>0.00</b>	<b>14.28</b>	<b>92.35</b>	<b>7678.00</b>	<b>0.00</b>	<b>0.00</b>	<b>0.00</b>	<b>85.28</b>	<b>0.00</b>

ಮಾಹಿತಿ: ಜಂಟಿ ನಿರ್ದೇಶಕರು, ಕೃಷಿ ಇಲಾಖೆ

**4.17 ಬಿತ್ತನೆ ಬೀಜಗಳ ವಿತರಣೆ**

**4.17 Sowing Seeds Disribution**

ಕ್ರ.ಸಂ Sl.No	ತಾಲ್ಲೂಕುಗಳು Taluks	2014-15ನೇ ಸಾಲಿನಲ್ಲಿ ವಿತರಿಸಿದ ಬಿತ್ತನೆ ಬೀಜಗಳು (ಕ್ವಿಂಟಾಲ್‌ಗಳಲ್ಲಿ)/Sowing Seeds distributed during 2014-15							
		ತೊಗರಿ Tur	ಉದ್ದು Black Gram	ಹಸರು Green Gram	ಅಲಸಂದೆ Cowpea	ಶೇಂಗಾ Ground Nut	ಸೂರ್ಯಕಾಂತಿ Sunflower	ಸೊಯಅವರೆ Sowabean	ಒಟ್ಟು ಪ್ರಮಾಣ Total Quantity
<b>1</b>	<b>2</b>	<b>325</b>	<b>326</b>	<b>327</b>	<b>328</b>	<b>329</b>	<b>330</b>	<b>331</b>	<b>332</b>
1	ಭದ್ರಾವತಿ Bhadravathi	0.00	0.00	0.00	0.00	0.00	0.00	0.00	1116.20
2	ಹೊಸನಗರ Hosanagara	33.48	0.00	13.55	66.65	0.00	0.22	0.00	4817.61
3	ಸಾಗರ Sagara	8.20	0.00	9.10	7.10	0.00	0.00	0.00	5760.75
4	ಶಿಕಾರಿಪುರ Shikaripura	0.06	0.00	0.00	0.00	0.00	0.00	0.00	376.82
5	ಶಿವಮೊಗ್ಗ Shimoga	2.40	0.00	1.40	0.00	0.00	0.00	0.00	1929.94
6	ಸೊರಬ Soraba	11.54	0.00	0.00	36.70	0.00	0.00	0.00	2798.79
7	ತೀರ್ಥಹಳ್ಳಿ Thirthahalli	29.60	0.00	6.30	5.25	60.00	4.98	0.00	5940.18
	<b>ಜಿಲ್ಲಾ ಮೊತ್ತ District Total</b>	<b>85.28</b>	<b>0.00</b>	<b>30.35</b>	<b>115.70</b>	<b>60.00</b>	<b>5.20</b>	<b>0.00</b>	<b>22740.29</b>

ಮಾಹಿತಿ: ಜಂಟಿ ನಿರ್ದೇಶಕರು, ಕೃಷಿ ಇಲಾಖೆ

4.18 ರೇಷ್ಮೆ

4.18 Sericulture Year: 2014-15 (in Nos.)

ಕ್ರ.ಸಂ Sl.No	ತಾಲ್ಲೂಕುಗಳು Taluks	ಹಿಪ್ಪುನೇರಳೆ ಬೆಳೆ ವಿಸ್ತೀರ್ಣ Area under mulberry (Hects)	ರೇಷ್ಮೆಗೂಡು ಉತ್ಪಾದನೆ (ಟನ್‌ಗಳಲ್ಲಿ) Cocoon Production (in tonnes)	ರೇಷ್ಮೆ ಕೃಷಿ ಕೈಕೊಂಡಿರುವ ಗ್ರಾಮದ ಸಂಖ್ಯೆ No. of villages engaged on Mulberry	ಕಸುಬು ಕೈಗೊಂಡ ರೈತರ ಸಂಖ್ಯೆ No. of farmers engaged in occupation				ರೇಷ್ಮೆಯ ಮೌಲ್ಯ (ಲಕ್ಷ ರೂ.ಗಳಲ್ಲಿ) Value of Silk Produced (Rs. In lakhs)	ರೇಷ್ಮೆ ಗೂಡಿನ ಮಾರುಕಟ್ಟೆಗಳು Cocoon Markets
					ಪರಿಶಿಷ್ಟ ಜಾತಿ S.C	ಪರಿಶಿಷ್ಟ ಪಂಗಡ S.T	ಇತರೆ Others	ಒಟ್ಟು Total		
<b>1</b>	<b>2</b>	<b>333</b>	<b>334</b>	<b>335</b>	<b>336</b>	<b>337</b>	<b>338</b>	<b>339</b>	<b>340</b>	<b>341</b>
1	ಭದ್ರಾವತಿ Bhadravathi	98.05	40.24	36	74	1	110	185	145.96	0
2	ಹೊಸನಗರ Hosanaqara	30.00	12.57	29	1	0	49	50	51.48	0
3	ಸಾಗರ Sagara	39.50	9.67	22	3	0	63	66	39.60	0
4	ಶಿಕಾರಿಪುರ Shikaripura	32.60	4.31	24	11	1	36	48	17.67	0
5	ಶಿವಮೊಗ್ಗ Shimoga	67.95	21.94	40	31	3	92	126	89.84	1
6	ಸೊರಬ Soraba	38.00	10.56	14	3	0	69	72	43.23	0
7	ತೀರ್ಥಹಳ್ಳಿ Thirthahalli	37.40	6.47	34	6	1	71	78	26.50	0
	<b>ಜಿಲ್ಲಾ ಮೊತ್ತ District Total</b>	<b>343.50</b>	<b>105.76</b>	<b>199</b>	<b>129</b>	<b>6</b>	<b>490</b>	<b>625</b>	<b>414.28</b>	<b>1</b>

ಮಾಹಿತಿ: ಉಪ ನಿರ್ದೇಶಕರು, ರೇಷ್ಮೆ ಇಲಾಖೆ



4.18 ರೇಷ್ಮೆ

4.18 Sericulture Year: 2014-15 (in Nos.)

ಕ್ರ.ಸಂ Sl.No	ತಾಲ್ಲೂಕುಗಳು Taluks	ಕೆಟಲಿಟಿಕ್ ಅಭಿವೃದ್ಧಿ ಯೋಜನೆಯಡಿ ಸಹಾಯ ಪಡೆದ ರೈತರ ಸಂಖ್ಯೆ Beneficiaries under the farmer ketalitic development scheme				ವರದಾನ ಯೋಜನೆಯಡಿ ಸಹಾಯ ಪಡೆದ ರೈತರ ಸಂಖ್ಯೆ No. of farmers benefited under varadana scheme				ವಿಶೇಷ ಘಟಕ ಮತ್ತು ಗಿರಿಜನ ಉಪಯೋಜನೆಯಡಿ ಯಲ್ಲಿನ ಫಲಾನುಭವಿಗಳ ಸಂಖ್ಯೆ Beneficiaries under Special Component and Tribal Sub Plan	
		ಪರಿಶಿಷ್ಟ ಜಾತಿ S.C	ಪರಿಶಿಷ್ಟ ಪಂಗಡ S.T	ಇತರೆ Others	ಒಟ್ಟು Total	ಪರಿಶಿಷ್ಟ ಜಾತಿ S.C	ಪರಿಶಿಷ್ಟ ಪಂಗಡ S.T	ಇತರೆ Others	ಒಟ್ಟು Total	ವಿಶೇಷ ಘಟಕ Special Component	ಗಿರಿಜನ ಉಪಯೋಜನೆ Tribal Sub Plan
1	2	342	343	344	345	346	347	348	349	350	351
1	ಭದ್ರಾವತಿ Bhadravathi	2	0	13	15	2	0	0	2	11	0
2	ಹೊಸನಗರ Hosanagara	0	1	15	16	0	1	0	1	0	1
3	ಸಾಗರ Sagara	1	0	26	27	0	0	0	0	1	0
4	ಶಿಕಾರಿಪುರ Shikaripura	0	0	14	14	0	0	0	0	5	0
5	ಶಿವಮೊಗ್ಗ Shimoga	0	0	18	18	0	0	2	2	2	0
6	ಸೊರಬ Soraba	0	0	24	24	0	0	0	0	0	0
7	ತೀರ್ಥಹಳ್ಳಿ Thirthahalli	0	0	6	6	3	0	0	3	1	0
	<b>ಜಿಲ್ಲಾ ಮೊತ್ತ District Total</b>	<b>3</b>	<b>1</b>	<b>116</b>	<b>120</b>	<b>5</b>	<b>1</b>	<b>2</b>	<b>8</b>	<b>20</b>	<b>1</b>

ಮಾಹಿತಿ: ಉಪ ನಿರ್ದೇಶಕರು, ರೇಷ್ಮೆ ಇಲಾಖೆ

5. ಪಶುಪಾಲನೆ/Animal Husbandry										
5.1 ಜಾನುವಾರು ಗಣತಿ 2012										
5.1 Livestock Census 2012 (In Nos)										
ಕ್ರ.ಸಂ Sl.No	ತಾಲ್ಲೂಕುಗಳು Taluks	ದನಕರುಗಳು Cattle				ಎಮ್ಮೆಗಳು Buffaloes	ಕುರಿಗಳು Sheep			
		ಸ್ಥಳೀಯ Indigenious	ವಿದೇಶಿ ತಳಿ Exotic	ಮಿಶ್ರತಳಿ Cross Breed	ಒಟ್ಟು Total		ಸ್ಥಳೀಯ Indigenious	ವಿದೇಶಿ ತಳಿ Exotic	ಮಿಶ್ರತಳಿ Cross Breed	ಒಟ್ಟು Total
1	2	352	353	354	355	356	357	358	359	360
1	ಭದ್ರಾವತಿ Bhadravathi	21178	0	26835	48013	16084	10685	0	325	11010
2	ಹೊಸನಗರ Hosanaqara	87756	0	8431	96187	24888	348	0	18	366
3	ಸಾಗರ Sagara	87523	0	8666	96189	27582	1479	0	166	1645
4	ಶಿಕಾರಿಪುರ Shikaripura	47683	0	20928	68611	17589	8924	0	30	8954
5	ಶಿವಮೊಗ್ಗ Shimoga	51681	0	31100	82781	14031	11114	0	470	11584
6	ಸೊರಬ Soraba	69053	0	7874	76927	27939	2624	0	133	2757
7	ತೀರ್ಥಹಳ್ಳಿ Thirthahalli	91494	0	8274	99768	21402	459	0	16	475
	<b>ಜಿಲ್ಲಾ ಮೊತ್ತ District Total</b>	<b>456368</b>	<b>0</b>	<b>112108</b>	<b>568476</b>	<b>149515</b>	<b>35633</b>	<b>0</b>	<b>1158</b>	<b>36791</b>

ಮಾಹಿತಿ: ಉಪ ನಿರ್ದೇಶಕರು, ಪಶುಪಾಲನೆ ಇಲಾಖೆ.



5.1 ಜಾನುವಾರು ಗಣತಿ 2012

5.1 Livestock Census 2012 (In Nos)

ಕ್ರ.ಸಂ Sl.No	ತಾಲ್ಲೂಕುಗಳು Taluks	ಮೇಕೆಗಳು Goats	ಹಂದಿಗಳು/Pigs			
			ಸ್ಥಳೀಯ Indigenous	ವಿದೇಶಿ ತಳಿ Exotic	ಮಿಶ್ರತಳಿ Cross Breed	ಒಟ್ಟು Total
<b>1</b>	<b>2</b>	<b>361</b>	<b>362</b>	<b>363</b>	<b>364</b>	<b>365</b>
1	ಭದ್ರಾವತಿ Bhadravathi	8053	571	0	9	580
2	ಹೊಸನಗರ Hosanagara	1613	0	0	2	2
3	ಸಾಗರ Sagara	1994	162	0	13	175
4	ಶಿಕಾರಿಪುರ Shikaripura	18184	1120	0	10	1130
5	ಶಿವಮೊಗ್ಗ Shimoga	10714	1528	0	105	1633
6	ಸೊರಬ Soraba	17379	450	0	0	450
7	ತೀರ್ಥಹಳ್ಳಿ Thirthahalli	97	34	0	3	37
	<b>ಜಿಲ್ಲಾ ಮೊತ್ತ District Total</b>	<b>58034</b>	<b>3865</b>	<b>0</b>	<b>142</b>	<b>4007</b>

ಮಾಹಿತಿ: ಉಪ ನಿರ್ದೇಶಕರು, ಪಶುಪಾಲನೆ ಇಲಾಖೆ.



5.1 ಜಾನುವಾರು ಗಣತಿ 2012

5.1 Livestock Census 2012 (In Nos)

ಕ್ರ.ಸಂ Sl.No	ತಾಲ್ಲೂಕುಗಳು Taluks	ಜಾನುವಾರು ಗಣತಿ/Livestock Census (2007)				
		ಮೊಲಗಳು Rabbits	ನಾಯಿಗಳು Dogs	ಇತರೆ Others	ಒಟ್ಟು ಜಾನುವಾರುಗಳು Total Livestock	ಕೋಳಿಗಳು Poultry
<b>1</b>	<b>2</b>	<b>366</b>	<b>367</b>	<b>368</b>	<b>369</b>	<b>370</b>
1	ಭದ್ರಾವತಿ Bhadravathi	155	5374	107	89376	275788
2	ಹೊಸನಗರ Hosanaqara	86	14592	4	137738	113923
3	ಸಾಗರ Sagara	172	10371	0	138128	59609
4	ಶಿಕಾರಿಪುರ Shikaripura	46	5204	17	119735	153051
5	ಶಿವಮೊಗ್ಗ Shimoga	181	9832	22	130778	661924
6	ಸೊರಬ Soraba	8	8360	0	133820	69650
7	ತೀರ್ಥಹಳ್ಳಿ Thirthahalli	37	16468	41	138325	405327
	<b>ಜಿಲ್ಲಾ ಮೊತ್ತ District Total</b>	<b>685</b>	<b>70201</b>	<b>191</b>	<b>887900</b>	<b>1739272</b>

ಮಾಹಿತಿ: ಉಪ ನಿರ್ದೇಶಕರು, ಪಶುಪಾಲನೆ ಇಲಾಖೆ.

5.2 ಪಶುವೈದ್ಯ ಆಸ್ಪತ್ರೆಗಳು

5.2 Veterinary Hospitals As on 31-03-2015

ಕ್ರ.ಸಂ Sl.No	ತಾಲ್ಲೂಕುಗಳು Talukuks	ಪಶುವೈದ್ಯ ಸಂಸ್ಥೆಗಳು/Veterinary Institutions						
		ಪಶು ಆಸ್ಪತ್ರೆಗಳು Veterinary Hospitals	ಚಿಕಿತ್ಸಾಲ ಯಗಳು Dispen saries	ಪ್ರಾಥಮಿಕ ಪಶು ವೈದ್ಯ ಕೇಂದ್ರಗಳು Primary Veterinary Centres	ಸಂಚಾರಿ ಚಿಕಿತ್ಸಾಲಯಗಳು Mobile Dispensaries	ಕೃತಕ ಗರ್ಭಧಾರಣ ಕೇಂದ್ರಗಳು Artificial Insemination Centres	ಇತರೆ Others	ಒಟ್ಟು Total
1	2	371	372	373	374	375	376	377
1	ಭದ್ರಾವತಿ Bhadravathi	3	13	5	1	0	1	23
2	ಹೊಸನಗರ Hosanaqara	4	5	12	1	4	0	26
3	ಸಾಗರ Sagara	5	9	7	1	3	0	25
4	ಶಿಕಾರಿಪುರ Shikaripura	4	12	11	1	0	0	28
5	ಶಿವಮೊಗ್ಗ Shimoga	6	9	10	1	1	1	28
6	ಸೊರಬ Soraba	6	5	10	1	0	0	22
7	ತೀರ್ಥಹಳ್ಳಿ Thirthahalli	2	13	13	1	3	0	32
	<b>ಜಿಲ್ಲಾ ಮೊತ್ತ District Total</b>	<b>30</b>	<b>66</b>	<b>68</b>	<b>7</b>	<b>11</b>	<b>2</b>	<b>184</b>

ಮಾಹಿತಿ: ಉಪ ನಿರ್ದೇಶಕರು, ಪಶುಪಾಲನೆ ಇಲಾಖೆ.

5.3 ಕೃತಕ ಗರ್ಭಧಾರಣೆ ಹಾಗೂ ಇತರೆ ಹೈನುಗಾರಿಕೆ ಉತ್ಪಾದನೆ

5.2 Artificial Insemination and Dairy Production, Year: 2014-15

ಕ್ರ.ಸಂ Sl.No	ತಾಲ್ಲೂಕುಗಳು Taluku	ಕೃತಕ ಗರ್ಭಧಾರಣೆ Artificial Insemination Done (Numbers)	ಚಿಕಿತ್ಸೆ ನೀಡಲಾದ ಪ್ರಾಣಿಗಳು No.of animals treated	ಹಾಲು ಉತ್ಪಾದನೆ (ಸಾವಿರ ಟನ್) Production of Milk (in Thousand Tonnes)	ಮೊಟ್ಟೆ ಉತ್ಪಾದನೆ (ಲಕ್ಷ ಸಂಖ್ಯೆ) Production of Eggs. (in Lakhs Nos)	ಮಾಂಸ ಉತ್ಪಾದನೆ (ಟನ್‌ಗಳಲ್ಲಿ) Meat Production (in Tonnes)
<b>1</b>	<b>2</b>	<b>378</b>	<b>379</b>	<b>380</b>	<b>381</b>	<b>382</b>
1	ಭದ್ರಾವತಿ Bhadravathi	33065	136910	32	258	531
2	ಹೊಸನಗರ Hosanaqara	8229	113710	24	189	414
3	ಸಾಗರ Sagara	10327	119594	23	214	401
4	ಶಿಕಾರಿಪುರ Shikaripura	27462	144331	34	164	564
5	ಶಿವಮೊಗ್ಗ Shimoga	27504	125376	39	241	617
6	ಸೊರಬ Soraba	15883	98234	36	200	571
7	ತೀರ್ಥಹಳ್ಳಿ Thirthahalli	13795	120360	39	208	605
	<b>ಜಿಲ್ಲಾ ಮೊತ್ತ District Total</b>	<b>136265</b>	<b>858515</b>	<b>227</b>	<b>1474</b>	<b>3703</b>

ಮಾಹಿತಿ: ಉಪ ನಿರ್ದೇಶಕರು, ಪಶುಪಾಲನೆ ಇಲಾಖೆ.

**5.4 ಮೀನುಗಾರಿಕೆ**

**5.4 Fisheries Year: 2014-15**

ಕ್ರ.ಸಂ Sl.No	ತಾಲ್ಲೂಕುಗಳು Taluks	ಹಿಡುವಳಿ ಮೀನು (ಟನ್ನುಗಳಲ್ಲಿ) Fish catch (in tonnes)	ಮಂಜುಗಡ್ಡೆ ಕಾರ್ಖಾನೆಗಳು Ice Plants		ಶೀಘ್ರಲೇಖಕರಣ ಕೇಂದ್ರಗಳು Cold Storages		ಕೆರೆಗಳ ಸಂಖ್ಯೆ (ಮೀನುಗಾರಿಕೆಗೆ ಸಂಬಂಧಿಸಿದಂತೆ) Total tanks (for fisheries)	
			ಸಂಖ್ಯೆ No.	ಸಾಮರ್ಥ್ಯ Capacity (M.Tonnes/day)	ಸಂಖ್ಯೆ No.	ಸಾಮರ್ಥ್ಯ Capacity (M.Tonnes/day)	ಪಂ.ರಾಜ್ ಸಂಸ್ಥೆಗೆ ಸೇರಿದ Panchayat Raj	ಸಣ್ಣ ನೀರಾವರಿಗೆ ಸೇರಿದ Minor Irrigation
<b>1</b>	<b>2</b>	<b>383</b>	<b>384</b>	<b>385</b>	<b>386</b>	<b>387</b>	<b>388</b>	<b>389</b>
1	ಭದ್ರಾವತಿ Bhadravathi	5670	2	20	0	0	232	47
2	ಹೊಸನಗರ Hosanaqara	6215	0	0	0	0	919	12
3	ಸಾಗರ Sagara	9411	2	16	0	0	602	32
4	ಶಿಕಾರಿಪುರ Shikaripura	8539	0	0	0	0	1143	134
5	ಶಿವಮೊಗ್ಗ Shimoga	6556	1	1	0	0	600	88
6	ಸೊರಬ Soraba	4327	0	0	0	0	882	126
7	ಶೀರ್ಘಹಳ್ಳಿ Thirthahalli	3047	0	0	0	0	686	10
	<b>ಜಿಲ್ಲಾ ಮೊತ್ತ District Total</b>	<b>43765</b>	<b>5</b>	<b>37</b>	<b>0</b>	<b>0</b>	<b>5064</b>	<b>449</b>

ಮಾಹಿತಿ: ಹಿರಿಯ ಸಹಾಯಕ ನಿರ್ದೇಶಕರು, ಮೀನುಗಾರಿಕೆ ಇಲಾಖೆ.

5.4 ಮೀನುಗಾರಿಕೆ

5.4 Fisheries Year: 2014-15

ಕ್ರ.ಸಂ Sl.No	ತಾಲ್ಲೂಕುಗಳು Taluku	ಮೀನುಗಾರಿಕೆಯಲ್ಲಿ ತೊಡಗಿರುವ ಕುಟುಂಬಗಳ ಸಂಖ್ಯೆ Families involved in fisheries		ಮತ್ಸ್ಯಾಶ್ರಯ ಯೋಜನೆ ಫಲಾನುಭವಿಗಳ ಸಂಖ್ಯೆ No.of Beneficiaries under Mathsyasraya scheme	ಮೀನುಮರಿ ಬಿತ್ತನೆ ಸಂಖ್ಯೆ (ಲಕ್ಷಗಳಲ್ಲಿ) Fish lets (in lakhs)	ಮೀನು ಮಾರುಕಟ್ಟೆಗಳ ಸಂಖ್ಯೆ Fish markets (No)
		ಪೂರ್ಣಕಾಲಿಕ Full Time	ಅರೆಕಾಲಿಕ Part Time			
<b>1</b>	<b>2</b>	<b>390</b>	<b>391</b>	<b>392</b>	<b>393</b>	<b>394</b>
1	ಭದ್ರಾವತಿ Bhadravathi	1550	1275	10	18.90	2
2	ಹೊಸನಗರ Hosanagara	81	60	0	1.92	2
3	ಸಾಗರ Sagara	225	192	25	150.34	4
4	ಶಿಕಾರಿಪುರ Shikaripura	570	1330	10	97.34	2
5	ಶಿವಮೊಗ್ಗ Shimoga	2838	0	20	15.00	3
6	ಸೊರಬ Soraba	247	135	10	6.94	2
7	ತೀರ್ಥಹಳ್ಳಿ Thirthahalli	200	153	15	6.00	2
	<b>ಜಿಲ್ಲಾ ಮೊತ್ತ District Total</b>	<b>5711</b>	<b>3145</b>	<b>90</b>	<b>296.44</b>	<b>17</b>

ಮಾಹಿತಿ: ಹಿರಿಯ ಸಹಾಯಕ ನಿರ್ದೇಶಕರು, ಮೀನುಗಾರಿಕೆ ಇಲಾಖೆ.

6. ಕೈಗಾರಿಕೆಗಳು/Industries										
6.1 ಕಾರ್ಖಾನೆಗಳು ಮತ್ತು ಉದ್ಯೋಗಿಗಳು										
6.1 Number of Factories & Employees as on 31-03-2015 (In Numbers)										
ಕಾರ್ಖಾನೆಗಳು/Factories										
ಕ್ರ.ಸಂ Sl.No	ತಾಲ್ಲೂಕುಗಳು Taluks	ಸಿದ್ಧ ಉಡುಪು/Redymade Garments			ಬಟ್ಟೆ/Textiles			ರಾಸಾಯನಿಕ/Chemical		
		ಕಾರ್ಖಾನೆಗಳು Factories	ಉದ್ಯೋಗಿಗಳು/Employees		ಕಾರ್ಖಾನೆಗಳು Factories	ಉದ್ಯೋಗಿಗಳು/Employees		ಕಾರ್ಖಾನೆಗಳು Factories	ಉದ್ಯೋಗಿಗಳು/Employees	
			ಗಂಡಸರು Male	ಹೆಂಗಸರು Female		ಗಂಡಸರು Male	ಹೆಂಗಸರು Female		ಗಂಡಸರು Male	ಹೆಂಗಸರು Female
1	2	395	396	397	398	399	400	401	402	403
1	ಭದ್ರಾವತಿ Bhadravathi	0	0	0	0	0	0	4	231	0
2	ಹೊಸನಗರ Hosanaagara	0	0	0	0	0	0	0	0	0
3	ಸಾಗರ Sagara	0	0	0	0	0	0	0	0	0
4	ಶಿಕಾರಿಪುರ Shikaripura	0	0	0	0	0	0	0	0	0
5	ಶಿವಮೊಗ್ಗ Shimoga	4	654	2866	2	2150	2045	0	0	0
6	ಸೊರಬ Soraba	0	0	0	0	0	0	0	0	0
7	ತೀರ್ಥಹಳ್ಳಿ Thirthahalli	0	0	0	0	0	0	0	0	0
	<b>ಜಿಲ್ಲಾ ಮೊತ್ತ District Total</b>	<b>4</b>	<b>654</b>	<b>2866</b>	<b>2</b>	<b>2150</b>	<b>2045</b>	<b>4</b>	<b>231</b>	<b>0</b>

ಮಾಹಿತಿ: ಕರ್ನಾಟಕ ಅಂಕಿ-ಅಂಶಗಳ ನೋಟ 2014-15

6.1 ಕಾರ್ಖಾನೆಗಳು ಮತ್ತು ಉದ್ಯೋಗಿಗಳು

6.1 Number of Factories & Employees as on 31-03-2015 (In Numbers)

ಕಾರ್ಖಾನೆಗಳು/Factories

ಕ್ರ.ಸಂ Sl.No	ತಾಲ್ಲೂಕುಗಳು Taluku	ಇಂಜಿನಿಯರಿಂಗ್/Engineering			ಇತರೆ/Others			ಒಟ್ಟು/Total		
		ಕಾರ್ಖಾನೆಗಳು Factories	ಉದ್ಯೋಗಿಗಳು/Employees		ಕಾರ್ಖಾನೆಗಳು Factories	ಉದ್ಯೋಗಿಗಳು/Employees		ಕಾರ್ಖಾನೆಗಳು Factories	ಉದ್ಯೋಗಿಗಳು/Employees	
			ಗಂಡಸರು Male	ಹೆಂಗಸರು Female		ಗಂಡಸರು Male	ಹೆಂಗಸರು Female		ಗಂಡಸರು Male	ಹೆಂಗಸರು Female
<b>1</b>	<b>2</b>	<b>404</b>	<b>405</b>	<b>406</b>	<b>407</b>	<b>408</b>	<b>409</b>	<b>410</b>	<b>411</b>	<b>412</b>
1	ಭದ್ರಾವತಿ Bhadravathi	4	3460	255	26	4784	232	34	8475	487
2	ಹೊಸನಗರ Hosanagara	0	0	0	3	85	85	3	85	85
3	ಸಾಗರ Sagara	4	122	17	16	734	102	20	856	119
4	ಶಿಕಾರಿಪುರ Shikaripura	0	0	0	14	420	112	14	420	112
5	ಶಿವಮೊಗ್ಗ Shimoga	108	7554	319	77	2994	877	191	13352	6107
6	ಸೊರಬ Soraba	0	0	0	7	118	17	7	118	17
7	ತೀರ್ಥಹಳ್ಳಿ Thirthahalli	0	0	0	4	62	148	4	62	148
	<b>ಜಿಲ್ಲಾ ಮೊತ್ತ District Total</b>	<b>116</b>	<b>11136</b>	<b>591</b>	<b>147</b>	<b>9197</b>	<b>1573</b>	<b>273</b>	<b>23368</b>	<b>7075</b>

ಮಾಹಿತಿ: ಕಾರ್ಖಾನೆಗಳ ಸಹಾಯಕ ನಿರ್ದೇಶಕರು, ಶಿವಮೊಗ್ಗ ವಿಭಾಗ.

6.2 ಕೈಗಾರಿಕಾ ಪ್ರದೇಶಗಳು, ಶೆಡ್ಡುಗಳು ಮತ್ತು ನಿವೇಶನಗಳ ಸಂಖ್ಯೆ				
6.2 Number of Industrial Estates, Sheds and Plots As on 31-03-2015 (In Nos)				
ಕ್ರ.ಸಂ Sl.No	ತಾಲ್ಲೂಕುಗಳು Taluks	ಕಾರ್ಖಾನೆಗಳು/Factories		
		ಪ್ರದೇಶಗಳು Estates	ಶೆಡ್ಡುಗಳು Sheds	ನಿವೇಶನಗಳು Plots
<b>1</b>	<b>2</b>	<b>413</b>	<b>414</b>	<b>415</b>
1	ಭದ್ರಾವತಿ Bhadravathi	1	21	1
2	ಹೊಸನಗರ Hosanaqara	1	0	36
3	ಸಾಗರ Sagara	1	40	102
4	ಶಿಕಾರಿಪುರ Shikaripura	1	6	6
5	ಶಿವಮೊಗ್ಗ Shimoga	2	157	118
6	ಸೊರಬ Soraba	0	0	0
7	ತೀರ್ಥಹಳ್ಳಿ Thirthahalli	0	0	0
	<b>ಜಿಲ್ಲಾ ಮೊತ್ತ District Total</b>	<b>6</b>	<b>224</b>	<b>263</b>

ಮಾಹಿತಿ: ಕಾರ್ಖಾನೆಗಳ ಸಹಾಯಕ ನಿರ್ದೇಶಕರು, ಶಿವಮೊಗ್ಗ ವಿಭಾಗ.

ಮತ್ತು ಕರ್ನಾಟಕ ಅಂಕಿ-ಅಂಶಗಳ ನೋಟ 2014-15



6.3 ಸ್ಥಾಪಿಸಿದ ಸಣ್ಣ ಕೈಗಾರಿಕಾ ಘಟಕಗಳು

6.3 Small Scale Industrial Units Setup Year: 2014-15

ಕ್ರ.ಸಂ Sl.No	ತಾಲ್ಲೂಕುಗಳು Taluks	ಚಾಲ್ತಿ ವರ್ಷದಲ್ಲಿ Current Year (2014-15)		ಒಟ್ಟಾರೆ Cumulative upto 2014-15		ವ್ಯಾಪಾರ, ಹೋಟೆಲ್ ಮತ್ತು ಸಾರಿಗೆ ಚಟುವಟಿಕೆಗಳ ಉದ್ಯಮಗಳ ಸಂಖ್ಯೆ No. of enterprises engaged in trade, hotels and transport activities
		ಘಟಕ Units	ಉದ್ಯೋಗ Employment	ಘಟಕ Units	ಉದ್ಯೋಗ Employment	
<b>1</b>	<b>2</b>	<b>416</b>	<b>417</b>	<b>418</b>	<b>419</b>	<b>420</b>
1	ಭದ್ರಾವತಿ Bhadravathi	299	1871	3516	18206	2651
2	ಹೊಸನಗರ Hosanaagara	42	152	1314	5479	296
3	ಸಾಗರ Sagara	174	693	2410	9561	2000
4	ಶಿಕಾರಿಪುರ Shikaripura	126	271	2058	6261	1038
5	ಶಿವಮೊಗ್ಗ Shimoga	383	3166	5362	24160	8760
6	ಸೊರಬ Soraba	100	214	1221	4894	399
7	ತೀರ್ಥಹಳ್ಳಿ Thirthahalli	128	529	1607	5946	76
	<b>ಜಿಲ್ಲಾ ಮೊತ್ತ District Total</b>	<b>1252</b>	<b>6896</b>	<b>17488</b>	<b>74507</b>	<b>15220</b>

ಮಾಹಿತಿ: ಜಂಟಿ ನಿರ್ದೇಶಕರು, ಜಿಲ್ಲಾ ಕೈಗಾರಿಕೆ ಕೇಂದ್ರ

58

ವಾಣಿಜ್ಯ ತೆರಿಗೆಗಳ ಜಂಟಿ ಆಯುಕ್ತರು (ಆಡಳಿತ) ವಿಭಾಗೀಯ ಮೌಲ್ಯವರ್ಧಿತ ಕಛೇರಿ

6.4 ಜಿಲ್ಲಾ ಕೈಗಾರಿಕೆ ಕೇಂದ್ರದಲ್ಲಿ ನೋಂದಾಯಿಸಲ್ಪಟ್ಟ ಸಣ್ಣ ಪ್ರಮಾಣದ ಕೈಗಾರಿಕೆಗಳು

6.4 Small Scale units registered in District Industrial Centre As on 31-03-2015.

ಕ್ರ.ಸಂ Sl.No	ತಾಲ್ಲೂಕುಗಳು Taluks	ಆಟೋಮೊಬೈಲ್ Automobiles		ಎಲೆಕ್ಟ್ರಾನಿಕ್ಸ್ Electricals & Electronics		ಕೆಮಿಕಲ್ಸ್ Chemicals	
		ಸಂಖ್ಯೆ No.	ಒಟ್ಟು ಕೆಲಸಗಾರರು Total Workers	ಸಂಖ್ಯೆ No.	ಒಟ್ಟು ಕೆಲಸಗಾರರು Total Workers	ಸಂಖ್ಯೆ No.	ಒಟ್ಟು ಕೆಲಸಗಾರರು Total Workers
<b>1</b>	<b>2</b>	<b>421</b>	<b>422</b>	<b>423</b>	<b>424</b>	<b>425</b>	<b>426</b>
1	ಭದ್ರಾವತಿ Bhadravathi	120	1500	76	160	25	125
2	ಹೊಸನಗರ Hosanaqara	2	15	15	45	15	75
3	ಸಾಗರ Sagara	15	85	25	75	4	15
4	ಶಿಕಾರಿಪುರ Shikaripura	5	60	15	45	6	24
5	ಶಿವಮೊಗ್ಗ Shimoga	259	1638	277	411	166	1623
6	ಸೊರಬ Soraba	5	25	15	30	5	26
7	ತೀರ್ಥಹಳ್ಳಿ Thirthahalli	6	35	25	50	4	20
	<b>ಜಿಲ್ಲಾ ಮೊತ್ತ District Total</b>	<b>412</b>	<b>3358</b>	<b>448</b>	<b>816</b>	<b>225</b>	<b>1908</b>

ಮಾಹಿತಿ: ಜಂಟಿ ನಿರ್ದೇಶಕರು, ಜಿಲ್ಲಾ ಕೈಗಾರಿಕೆ ಕೇಂದ್ರ

6.4 ಜಿಲ್ಲಾ ಕೈಗಾರಿಕೆ ಕೇಂದ್ರದಲ್ಲಿ ನೋಂದಾಯಿಸಲ್ಪಟ್ಟ ಸಣ್ಣ ಪ್ರಮಾಣದ ಕೈಗಾರಿಕೆಗಳು					
6.4 Small Scale units registered in District Industrial Centre As on 31-03-2015					
ಕ್ರ.ಸಂ Sl.No	ತಾಲ್ಲೂಕುಗಳು Taluks	ಆಹಾರ ಮತ್ತು ಮಾದಕ ವಸ್ತುಗಳು Food & Intoxicants		ಚರ್ಮ Leather	
		ಸಂಖ್ಯೆ No.	ಒಟ್ಟು ಕೆಲಸಗಾರರು Total Workers	ಸಂಖ್ಯೆ No.	ಒಟ್ಟು ಕೆಲಸಗಾರರು Total Workers
<b>1</b>	<b>2</b>	<b>427</b>	<b>428</b>	<b>429</b>	<b>430</b>
1	ಭದ್ರಾವತಿ Bhadravathi	536	3220	94	250
2	ಹೊಸನಗರ Hosanaagara	308	1385	29	85
3	ಸಾಗರ Sagara	212	1067	63	148
4	ಶಿಕಾರಿಪುರ Shikaripura	494	1327	167	185
5	ಶಿವಮೊಗ್ಗ Shimoga	957	3578	316	928
6	ಸೊರಬ Soraba	164	313	55	110
7	ಶೀರ್ಘಹಳ್ಳಿ Thirthahalli	182	869	46	105
	<b>ಜಿಲ್ಲಾ ಮೊತ್ತ District Total</b>	<b>2853</b>	<b>11759</b>	<b>770</b>	<b>1811</b>

ಮಾಹಿತಿ: ಜಂಟಿ ನಿರ್ದೇಶಕರು, ಜಿಲ್ಲಾ ಕೈಗಾರಿಕೆ ಕೇಂದ್ರ

6.4 ಜಿಲ್ಲಾ ಕೈಗಾರಿಕೆ ಕೇಂದ್ರದಲ್ಲಿ ನೋಂದಾಯಿಸಲ್ಪಟ್ಟ ಸಣ್ಣ ಪ್ರಮಾಣದ ಕೈಗಾರಿಕೆಗಳು

6.4 Small Scale units registered in District Industrial Centre As on 31-03-2015

ಕ್ರ.ಸಂ Sl.No	ತಾಲ್ಲೂಕುಗಳು Taluks	ಕಾಗದ ಮತ್ತು ಮುದ್ರಣ Paper and Printing		ರಬ್ಬರ್ ಮತ್ತು ಪ್ಲಾಸ್ಟಿಕ್ Rubber and Plastic		ಟೆಕ್ಸೈಲ್ಸ್ Textiles	
		ಕೆಲಸಗಾರರು Workers		ಕೆಲಸಗಾರರು Workers		ಕೆಲಸಗಾರರು Workers	
		ಸಂಖ್ಯೆ No.	ಒಟ್ಟು Total	ಸಂಖ್ಯೆ No.	ಒಟ್ಟು Total	ಸಂಖ್ಯೆ No.	ಒಟ್ಟು Total
<b>1</b>	<b>2</b>	<b>431</b>	<b>432</b>	<b>433</b>	<b>434</b>	<b>435</b>	<b>436</b>
1	ಭದ್ರಾವತಿ Bhadravathi	103	412	75	166	514	1678
2	ಹೊಸನಗರ Hosanaqara	18	72	7	35	163	317
3	ಸಾಗರ Sagara	55	100	27	132	235	841
4	ಶಿಕಾರಿಪುರ Shikaripura	37	83	17	94	103	594
5	ಶಿವಮೊಗ್ಗ Shimoga	145	515	140	883	461	2557
6	ಸೊರಬ Soraba	31	104	14	66	104	521
7	ತೀರ್ಥಹಳ್ಳಿ Thirthahalli	41	164	24	79	244	741
	<b>ಜಿಲ್ಲಾ ಮೊತ್ತ District Total</b>	<b>430</b>	<b>1450</b>	<b>304</b>	<b>1455</b>	<b>1824</b>	<b>7249</b>

ಮಾಹಿತಿ: ಜಂಟಿ ನಿರ್ದೇಶಕರು, ಜಿಲ್ಲಾ ಕೈಗಾರಿಕೆ ಕೇಂದ್ರ



6.4 Small Scale units registered in District Industrial Centre As on 31-03-2015									
ಕ್ರ.ಸಂ Sl.No	ತಾಲ್ಲೂಕುಗಳು Taluks	ಮರ Wood		ಇತರೆ Others		ಇತರೆ ಸೌಲಭ್ಯಗಳು (Other Service Activities)		ಒಟ್ಟು Total	
		ಸಂಖ್ಯೆ No.	ಒಟ್ಟು ಕೆಲಸಗಾರರು Total Workers	ಸಂಖ್ಯೆ No.	ಒಟ್ಟು ಕೆಲಸಗಾರರು Total Workers	ಸಂಖ್ಯೆ No.	ಒಟ್ಟು ಕೆಲಸಗಾರರು Total Workers	ಸಂಖ್ಯೆ No.	ಒಟ್ಟು ಕೆಲಸಗಾರರು Total Workers
<b>1</b>	<b>2</b>	<b>437</b>	<b>438</b>	<b>439</b>	<b>440</b>	<b>441</b>	<b>442</b>	<b>443</b>	<b>444</b>
1	ಭದ್ರಾವತಿ Bhadravathi	302	1327	1080	6486	592	2882	3516	18206
2	ಹೊಸನಗರ Hosanaagara	169	780	428	2128	160	542	1314	5479
3	ಸಾಗರ Sagara	523	1770	855	3947	396	1381	2410	9561
4	ಶಿಕಾರಿಪುರ Shikaripura	379	395	532	2138	303	1316	2058	6261
5	ಶಿವಮೊಗ್ಗ Shimoga	337	1387	1268	5118	1035	5522	5362	24160
6	ಸೊರಬ Soraba	209	755	400	2035	219	909	1221	4894
7	ತೀರ್ಥಹಳ್ಳಿ Thirthahalli	243	835	510	2080	283	968	1607	5946
	<b>ಜಿಲ್ಲಾ ಮೊತ್ತ District Total</b>	<b>2162</b>	<b>7249</b>	<b>5073</b>	<b>23932</b>	<b>2988</b>	<b>13520</b>	<b>17488</b>	<b>74507</b>

ಮಾಹಿತಿ: ಜಂಟಿ ನಿರ್ದೇಶಕರು, ಜಿಲ್ಲಾ ಕೈಗಾರಿಕೆ ಕೇಂದ್ರ

6.5 ಸಕ್ಕರೆ ಕಾರ್ಖಾನೆಗಳು, ಕಾರ್ಯನಿರ್ವಹಿಸುತ್ತಿರುವ ಕಾರ್ಖಾನೆಗಳು ಮತ್ತು ನುರಿಸಲ್ಪಟ್ಟ ಕಬ್ಬು				
6.5 Sugar Factories No. of Working Sugar Factories & Cane Crushed 01-04-2014 To 31-03-2015.				
ಕ್ರ.ಸಂ Sl.No	ತಾಲ್ಲೂಕುಗಳು Taluku	ಕಾರ್ಯನಿರ್ವಹಿಸುತ್ತಿರುವ ಕಾರ್ಖಾನೆಗಳು ಮತ್ತು ನುರಿಸಲ್ಪಟ್ಟ ಕಬ್ಬು No. of Working Sugar Factories & Cane Crushed		
		ಕಾರ್ಯನಿರ್ವಹಿಸುತ್ತಿರುವ ಕಾರ್ಖಾನೆಗಳ (ಸಂಖ್ಯೆ) Working Factories (Nos.)	ನುರಿಸಲ್ಪಟ್ಟ ಕಬ್ಬು (ಮೆ.ಟನ್‌ಗಳಲ್ಲಿ) Cane Crushed (in MTs)	ಉತ್ಪಾದಿಸಿದ ಸಕ್ಕರೆ (ಮೆ.ಟನ್‌ಗಳಲ್ಲಿ) Sugar Produced (in MTs)
<b>1</b>	<b>2</b>	<b>445</b>	<b>446</b>	<b>447</b>
1	ಭದ್ರಾವತಿ Bhadravathi	1	206310.00	19703.0
2	ಹೊಸನಗರ Hosanaqara			
3	ಸಾಗರ Sagara			
4	ಶಿಕಾರಿಪುರ Shikaripura			
5	ಶಿವಮೊಗ್ಗ Shimoga			
6	ಸೊರಬ Soraba			
7	ತೀರ್ಥಹಳ್ಳಿ Thirthahalli			
	<b>ಜಿಲ್ಲಾ ಮೊತ್ತ District Total</b>	<b>1</b>	<b>206310.00</b>	<b>19703.0</b>

ಮಾಹಿತಿ: ಸಹಾಯಕ ಪ್ರಧಾನ ವ್ಯವಸ್ಥಾಪಕರು ಎಂ.ಪಿ.ಎಂ ಲಿಮಿಟೆಡ್, ಭದ್ರಾವತಿ

ಮತ್ತು ಕರ್ನಾಟಕ ಅಂಕಿ-ಅಂಶಗಳ ನೋಟ 2014-15

7. ಬ್ಯಾಂಕ್‌ಗಳು/Banks						
7.1 ಪ್ರಾಂತೀಯ ಗ್ರಾಮೀಣ ಬ್ಯಾಂಕ್‌ಗಳಿಂದ ಕೃಷಿ ಮತ್ತು ಸಂಬಂಧಿತ ವಲಯಕ್ಕೆ ನೀಡಲಾದ ಸಾಲ						
7.1 Flow of Bank Credit to Agriculture and Allied Sector from R.R.B's (Rs in Lakhs) As on 31-08-2015.						
ಕ್ರ.ಸಂ Sl.No	ತಾಲ್ಲೂಕುಗಳು Taluks	ಪ್ರಾಂತೀಯ ಗ್ರಾಮೀಣ ಬ್ಯಾಂಕ್‌ಗಳು/Regional Rural Banks				
		ಶಾಖೆಗಳ ಸಂಖ್ಯೆ No. of Branches	ಕೃಷಿ ಸಾಲ Agriculture Loan	ಇತರೆ ಸಾಲ Other Loan	ಒಟ್ಟು ಸಾಲ Total Loan	ಠೇವಣಿ Deposits
1	2	448	449	450	451	452
1	ಭದ್ರಾವತಿ Bhadravathi	6	10964	13693	24657	6988
2	ಹೊಸನಗರ Hosanagara	6	5840	7832	13672	6136
3	ಸಾಗರ Sagara	6	5475	7376	12851	7943
4	ಶಿಕಾರಿಪುರ Shikaripura	3	6772	8326	15098	6308
5	ಶಿವಮೊಗ್ಗ Shimoga	8	12479	21791	34270	45580
6	ಸೊರಬ Soraba	7	6468	8304	14772	7754
7	ತೀರ್ಥಹಳ್ಳಿ Thirthahalli	6	6354	8354	14708	6845
	<b>ಜಿಲ್ಲಾ ಮೊತ್ತ District Total</b>	<b>42</b>	<b>54352</b>	<b>75676</b>	<b>130028</b>	<b>87554</b>

ಮಾಹಿತಿ: ಪ್ರಬಂಧಕರು, ಜಿಲ್ಲಾ ಮಾರ್ಗದರ್ಶಿ ಬ್ಯಾಂಕ್, ಶಿವಮೊಗ್ಗ.



7.2 ಸರಾಸರಿ ಜಿಲ್ಲಾವಾರು ಮತ್ತು ಬ್ಯಾಂಕ್‌ವಾರು ಕಛೇರಿಗಳ ಸಂಖ್ಯೆಗಳ ವರ್ಗೀಕರಣ

7.2 District and Bank Group-Wise distribution of number of reporting offices, Aggregate As on 31-08-2015

ಕ್ರ.ಸಂ Sl.No	ತಾಲ್ಲೂಕುಗಳು Taluks	ಸಾರ್ವಜನಿಕ ವಲಯ ಬ್ಯಾಂಕ್‌ಗಳು Public Sector Banks.			ವಿದೇಶಿ ಬ್ಯಾಂಕ್‌ಗಳು Foreign Banks			ಪ್ರಾಂತೀಯ ಗ್ರಾಮೀಣ ಬ್ಯಾಂಕ್‌ಗಳು Regional Rural Banks			ಖಾಸಗಿ ವಲಯ ಬ್ಯಾಂಕ್‌ಗಳು Private Sector Banks		
		ಕಛೇರಿಗಳು Offices	ಲೇವಣಿಗಳು Deposits	ಸಾಲಗಳು Credits	ಕಛೇರಿಗಳು Offices	ಲೇವಣಿಗಳು Deposits	ಸಾಲಗಳು Credits	ಕಛೇರಿಗಳು Offices	ಲೇವಣಿಗಳು Deposits	ಸಾಲಗಳು Credits	ಕಛೇರಿಗಳು Offices	ಲೇವಣಿಗಳು Deposits	ಸಾಲಗಳು Credits
<b>1</b>	<b>2</b>	<b>453</b>	<b>454</b>	<b>455</b>	<b>456</b>	<b>457</b>	<b>458</b>	<b>459</b>	<b>460</b>	<b>461</b>	<b>462</b>	<b>463</b>	<b>464</b>
1	ಭದ್ರಾವತಿ Bhadravathi	36	1207	7760	ಜಿಲ್ಲೆ			6	128	1070	3	152	68
2	ಹೊಸನಗರ Hosanagara	25	866	5390				6	126	1050	2	100	47
3	ಸಾಗರ Sagara	22	732	4740				5	106	890	4	204	90
4	ಶಿಕಾರಿಪುರ Shikaripura	18	623	3880				3	65	530	1	51	23
5	ಶಿವಮೊಗ್ಗ Shimoga	72	2535	15510				8	169	1420	14	709	319
6	ಸೊರಬ Soraba	13	450	2800				7	148	1230	2	102	45
7	ಶೀರ್ಧಹಳ್ಳಿ Thirthahalli	19	658	4090				6	124	1080	4	202	92
	<b>ಜಿಲ್ಲಾ ಮೊತ್ತ District Total</b>	<b>205</b>	<b>7071</b>	<b>44170</b>				<b>41</b>	<b>866</b>	<b>7270</b>	<b>30</b>	<b>1520</b>	<b>684</b>

ಮಾಹಿತಿ: ಪ್ರಬಂಧಕರು, ಜಿಲ್ಲಾ ಮಾರ್ಗದರ್ಶಿ ಬ್ಯಾಂಕ್, ಶಿವಮೊಗ್ಗ.

8. ಸಹಕಾರ ಮತ್ತು ಕೃಷಿ ಮಾರಾಟ/Co-operation and Agricultural Marketing							
8.1 ಡಿ.ಸಿ.ಸಿ ಬ್ಯಾಂಕುಗಳು							
8.1 D.C.C Banks As on 31-03-2015 (Rs. In lakhs)							
ಕ್ರ.ಸಂ Sl.No	ತಾಲ್ಲೂಕುಗಳು Taluks	ಡಿ.ಸಿ.ಸಿ ಬ್ಯಾಂಕುಗಳು/D.C.C Banks					
		ಡಿ.ಸಿ.ಸಿ ಬ್ಯಾಂಕುಗಳ ಸಂಖ್ಯೆ No. of DCC Banks	ಸಾಲ ಪಡೆದ ಸದಸ್ಯರ ಸಂಖ್ಯೆ No. of members Loan taken	ಕೃಷಿ ಸಾಲ Agri-culture Loan	ಇತರೆ ಸಾಲ Other Loan	ಒಟ್ಟು ಸಾಲ Total Loan	ಠೇವಣಿ Deposits
1	2	465	466	467	468	469	470
1	ಭದ್ರಾವತಿ Bhadravathi	4	9563	2544.22	1813.10	4357.32	7122.38
2	ಹೊಸನಗರ Hosanagara	2	8313	2781.85	1636.12	4417.97	4316.22
3	ಸಾಗರ Sagara	4	17814	5723.95	1828.37	7552.32	6485.69
4	ಶಿಕಾರಿಪುರ Shikaripura	3	18495	6948.05	1109.20	8057.25	5869.90
5	ಶಿವಮೊಗ್ಗ Shimoga	8	13076	3817.72	6031.23	9848.95	26913.62
6	ಸೊರಬ Soraba	3	10577	4189.55	814.05	5003.6	4205.71
7	ತೀರ್ಥಹಳ್ಳಿ Thirthahalli	4	11563	5385.48	1164.09	6549.57	4772.58
	<b>ಜಿಲ್ಲಾ ಮೊತ್ತ District Total</b>	<b>28</b>	<b>89401</b>	<b>31390.82</b>	<b>14396.16</b>	<b>45786.98</b>	<b>59686.10</b>

ಮಾಹಿತಿ: ಕರ್ನಾಟಕ ಅಂಕಿ-ಅಂಶಗಳ ನೋಟ 2014-15

8.2 ಕಾಸ್ಕಾರ್ಡ್ ಬ್ಯಾಂಕ್

8.2 KSCARD/PLD Bnaks As on 31-08-2015 (Rs. Lakhs)

ಕ್ರ.ಸಂ Sl.No	ತಾಲ್ಲೂಕುಗಳು Taluks	ಕಾಸ್ಕಾರ್ಡ್ ಬ್ಯಾಂಕ್ /KSCARD/PLD Banks					
		ಪಿಎಲ್‌ಡಿ ಬ್ಯಾಂಕ್‌ಗಳ ಸಂಖ್ಯೆ No. of P.L.D Banks	ಸಾಲ ಪಡೆದ ಸದಸ್ಯರ ಸಂಖ್ಯೆ No. of members Loan taken	ಕೃಷಿ ಸಾಲ Agri-culture Loan	ಇತರೆ ಸಾಲ Other Loan	ಒಟ್ಟು ಸಾಲ Total Loan	ಠೇವಣಿ Deposits
<b>1</b>	<b>2</b>	<b>471</b>	<b>472</b>	<b>473</b>	<b>474</b>	<b>475</b>	<b>476</b>
1	ಭದ್ರಾವತಿ Bhadravathi	1	48	39.42	0.00	39.42	17.81
2	ಹೊಸನಗರ Hosanaqara	1	811	371.58	0.00	371.58	101.04
3	ಸಾಗರ Sagara	2	510	295.99	0.15	296.14	227.17
4	ಶಿಕಾರಿಪುರ Shikaripura	1	202	235.10	0.22	235.32	60.79
5	ಶಿವಮೊಗ್ಗ Shimoga	1	373	308.07	0.00	308.07	3
6	ಸೊರಬ Soraba	1	141	264.72	0.00	264.72	26.24
7	ತೀರ್ಥಹಳ್ಳಿ Thirthahalli	1	127	188.96	0.00	188.96	11.82
	<b>ಜಿಲ್ಲಾ ಮೊತ್ತ District Total</b>	<b>8</b>	<b>2212</b>	<b>1703.84</b>	<b>0.37</b>	<b>1704.21</b>	<b>447.87</b>

8.3 ಪತ್ತಿನ ಸಹಕಾರ ಸಂಘಗಳು

8.3 Credit Co-operative Societies As on 31-03-2015.

ಕ್ರ.ಸಂ Sl.No	ತಾಲ್ಲೂಕುಗಳು Taluks	ಪತ್ತಿನ ಸಹಕಾರ ಸಂಘಗಳು/Credit Co-operative Societies					
		ವ್ಯವಸಾಯ/Agricultural		ವ್ಯವಸಾಯೇತರ/Non-Agricultural		ಒಟ್ಟು/Total	
		ಸಂಘ Society	ಸದಸ್ಯರು Members	ಸಂಘ Society	ಸದಸ್ಯರು Members	ಸಂಘ Society	ಸದಸ್ಯರು Members
<b>1</b>	<b>2</b>	<b>477</b>	<b>478</b>	<b>479</b>	<b>480</b>	<b>481</b>	<b>482</b>
1	ಭದ್ರಾವತಿ Bhadravathi	14	34420	13	6859	27	41279
2	ಹೊಸನಗರ Hosanaqara	17	17779	4	2646	21	20425
3	ಸಾಗರ Sagara	29	27909	13	18979	42	46888
4	ಶಿಕಾರಿಪುರ Shikaripura	35	25561	30	26552	65	52113
5	ಶಿವಮೊಗ್ಗ Shimoga	24	39969	53	113644	77	153613
6	ಸೊರಬ Soraba	20	21940	11	3878	31	25818
7	ತೀರ್ಥಹಳ್ಳಿ Thirthahalli	24	29686	5	7563	29	37249
	<b>ಜಿಲ್ಲಾ ಮೊತ್ತ District Total</b>	<b>163</b>	<b>197264</b>	<b>129</b>	<b>180121</b>	<b>292</b>	<b>377385</b>

ಮಾಹಿತಿ: ಸಹಕಾರ ಸಂಘಗಳ ಉಪನಿಬಂಧಕರು

68

ಮತ್ತು ಕರ್ನಾಟಕ ಅಂಕಿ-ಅಂಶಗಳ ನೋಟ 2014-15

**8.4 ಪತ್ತೇತರ ಸಹಕಾರ ಸಂಘಗಳು**

**8.4 Non-Credit Co-operative Societies As on 31-03-2015.**

ಕ್ರ.ಸಂ Sl.No	ತಾಲ್ಲೂಕುಗಳು Taluks	ಪತ್ತೇತರ ಸಹಕಾರ ಸಂಘಗಳು/Non-Credit Co-operative Societies (Nos)									
		ಮಾರುಕಟ್ಟೆ/Marketing		ಗೃಹ ನಿರ್ಮಾಣ/Housing		ಹಾಲು/Milk		ಇತರೆ/Others		ಒಟ್ಟು/Total	
		ಸಂಘ Society	ಸದಸ್ಯರು Members	ಸಂಘ Society	ಸದಸ್ಯರು Members	ಸಂಘ Society	ಸದಸ್ಯರು Members	ಸಂಘ Society	ಸದಸ್ಯರು Members	ಸಂಘ Society	ಸದಸ್ಯರು Members
<b>1</b>	<b>2</b>	<b>483</b>	<b>484</b>	<b>485</b>	<b>486</b>	<b>487</b>	<b>488</b>	<b>489</b>	<b>490</b>	<b>491</b>	<b>492</b>
1	ಭದ್ರಾವತಿ Bhadravathi	4	4285	5	3767	117	12784	90	42735	216	63571
2	ಹೊಸನಗರ Hosanaqara	3	115	0	0	24	2432	9	11122	36	13669
3	ಸಾಗರ Sagara	2	7394	2	4128	41	6189	26	12689	71	30400
4	ಶಿಕಾರಿಪುರ Shikaripura	3	1593	2	328	98	15296	46	36076	149	53293
5	ಶಿವಮೊಗ್ಗ Shimoga	8	29595	29	19743	116	12884	93	43935	246	106157
6	ಸೊರಬ Soraba	1	1820	0	0	49	6496	14	6511	64	14827
7	ತೀರ್ಥಹಳ್ಳಿ Thirthahalli	5	9535	0	0	31	2340	15	3625	51	15500
	<b>ಜಿಲ್ಲಾ ಮೊತ್ತ District Total</b>	<b>26</b>	<b>54337</b>	<b>38</b>	<b>27966</b>	<b>476</b>	<b>58421</b>	<b>293</b>	<b>156693</b>	<b>833</b>	<b>297417</b>

ಮಾಹಿತಿ: ಸಹಕಾರ ಸಂಘಗಳ ಉಪನಿಬಂಧಕರು

9. ಸಾರಿಗೆ ಮತ್ತು ಸಂಪರ್ಕಗಳು/Transport and Communication						
9.1 ಮೋಟಾರು ವಾಹನಗಳು						
9.1 Motor Vehicles As on 31-03-2015.						
ಕ್ರ.ಸಂ Sl.No	ತಾಲ್ಲೂಕುಗಳು Taluks	ಸರಕು ವಾಹನಗಳು/Goods Vehicles				ಒಟ್ಟು Total
		ಮಲ್ಟಿಅಕ್ಷಲ್ಡ್ ಅರ್ಟಿಕ್ಯುಲೇಟೆಡ್ ವಾಹನಗಳು Multiaxied Articulated Vehicles	ಟ್ರಕ್ಸ್ ಮತ್ತು ಲಾರಿಗಳು (Trucks & Lorries)	ನಾಲ್ಕು ಚಕ್ರಗಳ ವಾಹನಗಳು (Four Wheelers)	ಮೂರು ಚಕ್ರಗಳ ವಾಹನಗಳು (Three Wheelers)	
1	2	493	494	495	496	497
1	ಭದ್ರಾವತಿ Bhadravathi	15	2626	225	165	3031
2	ಹೊಸನಗರ Hosanaagara	0	457	566	225	1248
3	ಸಾಗರ Sagara	9	1086	1279	456	2830
4	ಶಿಕಾರಿಪುರ Shikaripura	0	461	529	270	1260
5	ಶಿವಮೊಗ್ಗ Shimoga	59	6111	331	264	6765
6	ಸೊರಬ Soraba	0	485	250	217	952
7	ತೀರ್ಥಹಳ್ಳಿ Thirthahalli	7	1516	110	110	1743
	<b>ಜಿಲ್ಲಾ ಮೊತ್ತ District Total</b>	<b>90</b>	<b>12742</b>	<b>3290</b>	<b>1707</b>	<b>17829</b>

ಮಾಹಿತಿ: ಪ್ರಾದೇಶಿಕ ಸಾರಿಗೆ ಅಧಿಕಾರಿಗಳು, ಶಿವಮೊಗ್ಗ ಮತ್ತು

70

ಸಹಾಯಕ ಪ್ರಾದೇಶಿಕ ಸಾರಿಗೆ ಅಧಿಕಾರಿಗಳು, ಸಾಗರ.

9.1 ಮೋಟಾರು ವಾಹನಗಳು

9.1 Motor Vehicles As on 31-03-2015. (In Numbers)

ಕ್ರ.ಸಂ Sl.No	ತಾಲ್ಲೂಕುಗಳು Taluks	ಬಸ್ಸುಗಳು/Buses				
		ಸ್ವೇಚ್ಛಾರೇಜ್‌ಗಳು Stage Carriages	ಒಪ್ಪಂದದ ವಾಹನಗಳು Contract Vehicles	ಖಾಸಗಿ ಸೇವಾ ವಾಹನಗಳು (Private Service Vehicles)	ವಿದ್ಯಾ ಸಂಸ್ಥೆ ವಾಹನಗಳು Educational Institutions Vehicles	ಇತರೆ ಬಸ್ಸುಗಳು Other Buses
<b>1</b>	<b>2</b>	<b>498</b>	<b>499</b>	<b>500</b>	<b>501</b>	<b>502</b>
1	ಭದ್ರಾವತಿ Bhadravathi	3	1	0	2	0
2	ಹೊಸನಗರ Hosanagara	19	0	0	1	0
3	ಸಾಗರ Sagara	132	31	4	27	0
4	ಶಿಕಾರಿಪುರ Shikaripura	2	0	0	66	0
5	ಶಿವಮೊಗ್ಗ Shimoga	7	2	1	5	0
6	ಸೊರಬ Soraba	25	0	0	1	0
7	ತೀರ್ಥಹಳ್ಳಿ Thirthahalli	1	1	0	1	0
	<b>ಜಿಲ್ಲಾ ಮೊತ್ತ District Total</b>	<b>189</b>	<b>35</b>	<b>5</b>	<b>103</b>	<b>0</b>

ಮಾಹಿತಿ: ಪ್ರಾದೇಶಿಕ ಸಾರಿಗೆ ಅಧಿಕಾರಿಗಳು, ಶಿವಮೊಗ್ಗ ಮತ್ತು

71

ಸಹಾಯಕ ಪ್ರಾದೇಶಿಕ ಸಾರಿಗೆ ಅಧಿಕಾರಿಗಳು, ಸಾಗರ.

9.1 ಮೋಟಾರು ವಾಹನಗಳು

9.1 Motor Vehicles As on 31-03-2015. (In Numbers)

ಕ್ರ.ಸಂ Sl.No	ತಾಲ್ಲೂಕುಗಳು Taluks	ಮೋಟಾರು ವಾಹನಗಳು/Motor Vehicles in Number									
		ಟ್ಯಾಕ್ಸಿಗಳು/Taxies			ಪ್ರಯಾಣಿಕರ ವಾಹನಗಳು/Passengers Vehicles		ದ್ವಿಚಕ್ರ ವಾಹನಗಳು/Two Wheelers				
		ಮೋಟಾರ್ ಕ್ಯಾಬ್ Motor Cabs	ಮ್ಯಾಕ್ಸಿ ಕ್ಯಾಬ್ Maxi Cabs	ಇತರೆ ಕ್ಯಾಬ್‌ಗಳು Other Cabs	ಮೂರು ಆಸನಗಳ ವಾಹನ/ಆಟೋರಿಕ್ಷಗಳು Three seated vehicles/Auto Rikshaws	ನಾಲ್ಕರಿಂದ ಆರು ಆಸನಗಳ ವಾಹನ Four to six seated vehicle	ಸ್ಕೂಟರ್‌ಗಳು Scooters	ಮೋಪೆಡ್‌ಗಳು Mopeds	ಮೋಟರ್ ಸೈಕಲ್‌ಗಳು Motor Cycles	ಒಟ್ಟು Total	
1	2	503	504	505	506	507	508	509	510	511	
1	ಭದ್ರಾವತಿ Bhadravathi	7	0	4	102	9	960	2200	2900		6060
2	ಹೊಸನಗರ Hosanagara	66	30	0	236	0	965	1669	13424		16058
3	ಸಾಗರ Sagara	266	175	0	985	0	5253	5757	40729		51739
4	ಶಿಕಾರಿಪುರ Shikaripura	185	140	0	295	0	2730	2530	23957		29217
5	ಶಿವಮೊಗ್ಗ Shimoga	13	0	4	211	11	1913	3545	6568		12026
6	ಸೊರಬ Soraba	66	32	0	193	0	960	1211	12226		14397
7	ತಿರ್ಥಹಳ್ಳಿ Thirthahalli	3	0	3	65	5	750	1500	1400		3650
	<b>ಜಿಲ್ಲಾ ಮೊತ್ತ District Total</b>	<b>606</b>	<b>377</b>	<b>11</b>	<b>2087</b>	<b>25</b>	<b>13531</b>	<b>18412</b>	<b>101204</b>		<b>133147</b>

ಮಾಹಿತಿ: ಪ್ರಾದೇಶಿಕ ಸಾರಿಗೆ ಅಧಿಕಾರಿಗಳು, ಶಿವಮೊಗ್ಗ ಮತ್ತು

72

ಸಹಾಯಕ ಪ್ರಾದೇಶಿಕ ಸಾರಿಗೆ ಅಧಿಕಾರಿಗಳು, ಸಾಗರ.



**9.1 ಮೋಟಾರು ವಾಹನಗಳು**

**9.1 Motor Vehicles As on 31-03-2015. (In Numbers)**

ಕ್ರ.ಸಂ Sl.No	ತಾಲ್ಲೂಕುಗಳು Taluks	ಮೋಟಾರು ವಾಹನಗಳು/Motor Vehicles					ನಿರ್ಮಾಣ ಸಾಮಗ್ರಿಗಳನ್ನು ಸಾಗಿಸುವ ವಾಹನಗಳು Vehicles carrying construction materials	ಇತರೆ Others	ಒಟ್ಟು Total
		ಕಾರುಗಳು Cars	ಜೀಪುಗಳು Jeeps	ಅಮ್ಮಿಬಸ್ಸು Omni Bus	ಟ್ರಾಕ್ಟರ್‌ಗಳು Tractors	ಟ್ರಿಲ್ಲರ್‌ಗಳು Trillers			
<b>1</b>	<b>2</b>	<b>512</b>	<b>513</b>	<b>514</b>	<b>515</b>	<b>516</b>	<b>517</b>	<b>518</b>	<b>519</b>
1	ಭದ್ರಾವತಿ Bhadravathi	450	2	2	2200	2200	1	0	<b>4855</b>
2	ಹೊಸನಗರ Hosanagara	1284	42	12	620	719	4	705	<b>3386</b>
3	ಸಾಗರ Sagara	3934	203	16	1135	1442	50	746	<b>7526</b>
4	ಶಿಕಾರಿಪುರ Shikaripura	1941	86	6	2256	1738	48	890	<b>6965</b>
5	ಶಿವಮೊಗ್ಗ Shimoga	1682	5	4	2600	3174	1	0	<b>7466</b>
6	ಸೊರಬ Soraba	1122	37	5	867	819	3	663	<b>3516</b>
7	ತೀರ್ಥಹಳ್ಳಿ Thirthahalli	294	1	2	1100	1800	0	0	<b>3197</b>
	<b>ಜಿಲ್ಲಾ ಮೊತ್ತ District Total</b>	<b>10707</b>	<b>376</b>	<b>47</b>	<b>10778</b>	<b>11892</b>	<b>107</b>	<b>3004</b>	<b>36911</b>

ಮಾಹಿತಿ: ಪ್ರಾದೇಶಿಕ ಸಾರಿಗೆ ಅಧಿಕಾರಿಗಳು, ಶಿವಮೊಗ್ಗ ಮತ್ತು

9.2 ಲೋಕೋಪಯೋಗಿ ರಸ್ತೆಗಳ ಉದ್ದಳತೆ					
9.2 P.W.D Road Length As on 31-03-2015.					
ಕ್ರ.ಸಂ Sl.No	ತಾಲ್ಲೂಕುಗಳು Taluks	ಲೋಕೋಪಯೋಗಿ ರಸ್ತೆಗಳ ಉದ್ದಳತೆ (ಕಿ.ಮೀ)/P.W.D Road Length (K.M)			
		ರಾಷ್ಟ್ರೀಯ ಹೆದ್ದಾರಿ National Highway	ರಾಜ್ಯ ಹೆದ್ದಾರಿ State Highway	ಜಿಲ್ಲಾ ಮುಖ್ಯ ರಸ್ತೆಗಳು Major District Roads	ಭಾರಿ ಸೇತುವೆಗಳು Major Bridges
1	2	520	521	522	523
1	ಭದ್ರಾವತಿ Bhadravathi	68.10	97.25	206.40	2
2	ಹೊಸನಗರ Hosanagara	20.00	167.93	262.10	1
3	ಸಾಗರ Sagara	85.00	118.56	511.56	2
4	ಶಿಕಾರಿಪುರ Shikaripura	0.00	186.89	279.40	1
5	ಶಿವಮೊಗ್ಗ Shimoga	119.00	124.85	131.94	1
6	ಸೊರಬ Soraba	20.00	148.84	344.13	5
7	ತೀರ್ಥಹಳ್ಳಿ Thirthahalli	86.00	196.60	380.30	2
	<b>ಜಿಲ್ಲಾ ಮೊತ್ತ District Total</b>	<b>398.10</b>	<b>1040.92</b>	<b>2115.83</b>	<b>14</b>

ಮಾಹಿತಿ: ಕಾರ್ಯಪಾಲಕ ಅಭಿಯಂತರರು, ರಾಷ್ಟ್ರೀಯ ಹೆದ್ದಾರಿ ವಿಭಾಗ

ಮತ್ತು ಕಾರ್ಯಪಾಲಕ ಅಭಿಯಂತರರು, ಲೋಕೋಪಯೋಗಿ ಬಂದರು ಮತ್ತು ಒಳನಾಡು ಜಲಸಾರಿಗೆ ಇಲಾಖೆ.

ಮತ್ತು ಕರ್ನಾಟಕ ಅಂಕಿ-ಅಂಶಗಳ ನೋಟ 2014-15

9.3 ಗ್ರಾಮೀಣ ರಸ್ತೆಗಳು ಮತ್ತು ಸರ್ವಋತು ರಸ್ತೆಗಳ ಸಂಪರ್ಕವಿರುವ ಜನವಸತಿಗಳ ಸಂಖ್ಯೆ							
9.3 Rural Roads Length and Number of Habitations access to All Weather Roads							
ಕ್ರ.ಸಂ Sl.No	ತಾಲ್ಲೂಕುಗಳು Taluks	ಗ್ರಾಮೀಣ ರಸ್ತೆಗಳ ಉದ್ದಳತೆ/Rural Roads Length as on 31-03-2015 (in kms)				ಸರ್ವಋತು ರಸ್ತೆಗಳ ಸಂಪರ್ಕವಿರುವ ಜನವಸತಿಗಳ ಸಂಖ್ಯೆ No. of Habitations access to all weather roads	
		ಪಂಚಾಯತ್ ರಸ್ತೆಗಳು/Panchayat Roads				ಒಟ್ಟು ಜನವಸತಿಗಳು Total No. of Habitation	ಸರ್ವಋತು ರಸ್ತೆಗಳ ಸಂಪರ್ಕವಿರುವ ಜನವಸತಿಗಳ ಸಂಖ್ಯೆ No. Of Habitations access to all weather roads upto 31-03-2015.
		ಪಕ್ಕಾ (ಡಾಬರು) Pakka	ಜಲ್ಲಿ ರಸ್ತೆ Water Bound Macadam Road	ಕಚ್ಚಾ (ಮಣ್ಣಿನ ರಸ್ತೆ) Kacha	ಒಟ್ಟು Total		
<b>1</b>	<b>2</b>	<b>524</b>	<b>525</b>	<b>526</b>	<b>527</b>	<b>528</b>	<b>529</b>
1	ಭದ್ರಾವತಿ Bhadravathi	387.10	413.0	209.0	1009.10	217	194
2	ಹೊಸನಗರ Hosanaqara	1574.98	297.9	321.2	2194.10	1161	856
3	ಸಾಗರ Sagara	1500.62	230.3	285.3	2016.23	1261	964
4	ಶಿಕಾರಿಪುರ Shikaripura	403.10	147.5	347.8	898.41	203	203
5	ಶಿವಮೊಗ್ಗ Shimoga	328.00	319.0	265.0	912.00	249	216
6	ಸೊರಬ Soraba	729.22	253.6	301.4	1284.23	392	306
7	ತೀರ್ಥಹಳ್ಳಿ Thirthahalli	251.00	700.0	498.0	1449.00	1664	1461
	<b>ಜಿಲ್ಲಾ ಮೊತ್ತ District Total</b>	<b>5174.02</b>	<b>2361.33</b>	<b>2227.72</b>	<b>9763.07</b>	<b>5147</b>	<b>4200</b>

ಮಾಹಿತಿ: ಕಾರ್ಯಪಾಲಕ ಅಭಿಯಂತರರು, ಪಂಚಾಯತ್‌ರಾಜ್ ಇಂಜಿನಿಯರಿಂಗ್ ಉಪವಿಭಾಗ, ಶಿವಮೊಗ್ಗ ಮತ್ತು ಸಾಗರ.

ಮತ್ತು ಕರ್ನಾಟಕ ಅಂಕಿ-ಅಂಶಗಳ ನೋಟ 2014-15



**9.4 ಅಂಚೆ ಕಛೇರಿಗಳು, ದೂರವಾಣಿ ವಿನಿಮಯ ಕೇಂದ್ರಗಳು ಮತ್ತು ದೂರವಾಣಿಗಳು**

**9.4 Post Offices, Telephone Exchanges, Telephones. As on 31-03-2015.**

ಕ್ರ.ಸಂ Sl.No	ತಾಲ್ಲೂಕುಗಳು Taluks	ದೂರ ಸಂಪರ್ಕಗಳು/Communication (In Numbers)				
		ಅಂಚೆ ಕಛೇರಿಗಳು Post Offices	ದೂರವಾಣಿ ವಿನಿಮಯ ಕೇಂದ್ರಗಳು Telephone Exchanges	ಸ್ಥಿರ ದೂರವಾಣಿಗಳ ಸಂಖ್ಯೆ (LL+WILL)	ಸಂಚಾರಿ ದೂರವಾಣಿ Mobile Phones	ಅಂತರ್ಜಾಲದಲ್ಲಿ ಅಳವಡಿಸಿರುವುದು Internet Connections
<b>1</b>	<b>2</b>	<b>530</b>	<b>531</b>	<b>532</b>	<b>533</b>	<b>534</b>
1	ಭದ್ರಾವತಿ Bhadravathi	48	11	5471	69201	1507
2	ಹೊಸನಗರ Hosanagara	36	18	4436	45123	489
3	ಸಾಗರ Sagara	64	20	5813	60581	1318
4	ಶಿಕಾರಿಪುರ Shikaripura	56	10	1925	41321	500
5	ಶಿವಮೊಗ್ಗ Shimoga	52	19	15835	115852	5309
6	ಸೊರಬ Soraba	39	17	2776	31684	456
7	ತೀರ್ಥಹಳ್ಳಿ Thirthahalli	60	21	6843	51325	808
	<b>ಜಿಲ್ಲಾ ಮೊತ್ತ District Total</b>	<b>355</b>	<b>116</b>	<b>43099</b>	<b>415087</b>	<b>10387</b>

ಮಾಹಿತಿ: ಅಂಚೆ ಕಛೇರಿಗಳ ಅಧೀಕ್ಷಕರು

ಮಹಾಪ್ರಬಂಧಕರು ದೂರವಾಣಿ ಇಲಾಖೆ.

10. ಶಿಕ್ಷಣ/Education										
10.1 ಅಕ್ಷರಸ್ಥರು										
10.1 Literates (As per 2011 Census)										
ಕ್ರ.ಸಂ Sl.No	ತಾಲ್ಲೂಕುಗಳು Taluks	ಅಕ್ಷರಸ್ಥರು/Literates								
		ಗ್ರಾಮೀಣ/Rural			ನಗರ/Urban			ಒಟ್ಟು/Total		
		ಗಂಡು Male	ಹೆಣ್ಣು Female	ಒಟ್ಟು Total	ಗಂಡು Male	ಹೆಣ್ಣು Female	ಒಟ್ಟು Total	ಗಂಡು Male	ಹೆಣ್ಣು Female	ಒಟ್ಟು Total
<b>1</b>	<b>2</b>	<b>535</b>	<b>536</b>	<b>537</b>	<b>538</b>	<b>539</b>	<b>540</b>	<b>541</b>	<b>542</b>	<b>543</b>
1	ಭದ್ರಾವತಿ Bhadravathi	67610	56903	124513	61712	55993	117705	129322	112896	242218
2	ಹೊಸನಗರ Hosanaqara	43063	37255	80318	2404	2370	4774	45467	39625	85092
3	ಸಾಗರ Sagara	53177	44333	97510	27364	25756	53120	80541	70089	150630
4	ಶಿಕಾರಿಪುರ Shikaripura	65857	52469	118326	21267	19755	41022	87124	72224	159348
5	ಶಿವಮೊಗ್ಗ Shimoga	67134	55803	122937	131963	122568	254531	199097	178371	377468
6	ಸೊರಬ Soraba	72180	59024	131204	4573	4393	8966	76753	63417	140170
7	ತೀರ್ಥಹಳ್ಳಿ Thirthahalli	50569	45440	96009	6065	6016	12081	56634	51456	108090
	<b>ಜಿಲ್ಲಾ ಮೊತ್ತ District Total</b>	<b>419590</b>	<b>351227</b>	<b>770817</b>	<b>255348</b>	<b>236851</b>	<b>492199</b>	<b>674938</b>	<b>588078</b>	<b>1263016</b>

ಮಾಹಿತಿ: ಭಾರತ ಜನಗಣತಿ ನಿರ್ದೇಶನಾಲಯ, ಪ್ರಕಟಿತ ವರದಿ.

10.2 ಸಾಕ್ಷರತಾ ಪ್ರಮಾಣ (%)											
10.2 Literacy Rate (%) (As per 2011 Census)											
ಕ್ರ.ಸಂ Sl.No	ತಾಲ್ಲೂಕುಗಳು Taluks	ಸಾಕ್ಷರತೆ ಪ್ರಮಾಣ/Literacy rate									ಶ್ರೇಣಿ Rank
		ಗ್ರಾಮೀಣ/Rural			ನಗರ/Urban			ಒಟ್ಟು/Total			
		ಗಂಡು Male	ಹೆಣ್ಣು Female	ಒಟ್ಟು Total	ಗಂಡು Male	ಹೆಣ್ಣು Female	ಒಟ್ಟು Total	ಗಂಡು Male	ಹೆಣ್ಣು Female	ಒಟ್ಟು Total	
<b>1</b>	<b>2</b>	<b>544</b>	<b>545</b>	<b>546</b>	<b>547</b>	<b>548</b>	<b>549</b>	<b>550</b>	<b>551</b>	<b>552</b>	<b>553</b>
1	ಭದ್ರಾವತಿ Bhadravathi	80.23	67.71	73.98	91.39	81.46	86.38	85.19	73.90	79.53	5
2	ಹೊಸನಗರ Hosanagara	86.06	72.70	79.30	94.27	87.55	90.81	86.46	73.45	79.87	4
3	ಸಾಗರ Sagara	84.93	68.99	76.86	93.41	86.52	89.94	87.64	74.54	81.01	3
4	ಶಿಕಾರಿಪುರ Shikaripura	79.51	65.11	72.41	90.68	84.32	87.50	81.97	69.44	75.77	7
5	ಶಿವಮೊಗ್ಗ Shimoga	81.01	68.46	74.79	90.80	84.75	87.78	87.24	78.88	83.08	1
6	ಸೊರಬ Soraba	85.24	70.74	78.05	92.23	85.87	89.00	85.63	71.62	78.67	6
7	ತೀರ್ಥಹಳ್ಳಿ Thirthahalli	88.14	76.27	82.09	94.72	88.72	91.63	88.80	77.54	83.06	2
	ಜಿಲ್ಲಾ ಸರಾಸರಿ District Average	<b>83.14</b>	<b>69.60</b>	<b>76.37</b>	<b>91.35</b>	<b>84.24</b>	<b>87.79</b>	<b>86.07</b>	<b>74.84</b>	<b>80.45</b>	

ಮಾಹಿತಿ: ಭಾರತ ಜನಗಣತಿ ನಿರ್ದೇಶನಾಲಯ, ಪ್ರಕಟಿತ ವರದಿ.

10.3 ಕಿರಿಯ ಪ್ರಾಥಮಿಕ ಶಾಲೆಗಳು ಮತ್ತು ವಿದ್ಯಾರ್ಥಿಗಳ ಸಂಖ್ಯೆ					
10.3 No of Lower Primary Schools and Students Year: 2014-15 (As on 30-09-2014)					
ಕ್ರ.ಸಂ Sl.No	ತಾಲ್ಲೂಕುಗಳು Taluku	ಶಾಲೆಗಳ ಸಂಖ್ಯೆ Number of Schools	ಕಿರಿಯ ಪ್ರಾಥಮಿಕ ಶಾಲೆಗಳು/Lower Primary Schools		
			ಒಟ್ಟು ದಾಖಲಾತಿ/Total Enrolment		
			ಹುಡುಗರು Boys	ಹುಡುಗಿಯರು Girls	ಒಟ್ಟು Total
<b>1</b>	<b>2</b>	<b>554</b>	<b>555</b>	<b>556</b>	<b>557</b>
1	ಭದ್ರಾವತಿ Bhadravathi	133	13127	12545	25672
2	ಹೊಸನಗರ Hosanagara	122	4126	4043	8169
3	ಸಾಗರ Sagara	196	7798	7238	15036
4	ಶಿಕಾರಿಪುರ Shikaripura	109	10454	10011	20465
5	ಶಿವಮೊಗ್ಗ Shimoga	162	20713	19567	40280
6	ಸೊರಬ Soraba	185	7762	7664	15426
7	ತೀರ್ಥಹಳ್ಳಿ Thirthahalli	106	4414	4057	8471
	<b>ಜಿಲ್ಲಾ ಮೊತ್ತ District Total</b>	<b>1013</b>	<b>68394</b>	<b>65125</b>	<b>133519</b>

ಮಾಹಿತಿ: ಉಪನಿರ್ದೇಶಕರು, ಸಾರ್ವಜನಿಕ ಶಿಕ್ಷಣ ಇಲಾಖೆ.

ಮತ್ತು ಕರ್ನಾಟಕ ಅಂಕಿ-ಅಂಶಗಳ ನೋಟ 20



10.4 ಹಿರಿಯ ಪ್ರಾಥಮಿಕ ಶಾಲೆಗಳು ಮತ್ತು ವಿದ್ಯಾರ್ಥಿಗಳ ಸಂಖ್ಯೆ					
No. of Higher Primary Schools and Students As on 30-09-2014.					
ಕ್ರ.ಸಂ Sl.No	ತಾಲ್ಲೂಕುಗಳು Taluks	ಶಾಲೆಗಳ ಸಂಖ್ಯೆ Number of Schools	ಹಿರಿಯ ಪ್ರಾಥಮಿಕ ಶಾಲೆಗಳು/Upper Primary Schools		
			ಒಟ್ಟು ದಾಖಲಾತಿ/Total Enrolment		
			ಹುಡುಕರು Boys	ಹುಡುಗಿಯರು Girls	ಒಟ್ಟು Total
<b>1</b>	<b>2</b>	<b>558</b>	<b>559</b>	<b>560</b>	<b>561</b>
1	ಭದ್ರಾವತಿ Bhadravathi	223	8067	7700	15767
2	ಹೊಸನಗರ Hosanaagara	122	3017	2626	5643
3	ಸಾಗರ Sagara	164	5295	4643	9938
4	ಶಿಕಾರಿಪುರ Shikaripura	176	6515	6279	12794
5	ಶಿವಮೊಗ್ಗ Shimoga	335	12664	12251	24915
6	ಸೊರಬ Soraba	144	4245	4093	8338
7	ತೀರ್ಥಹಳ್ಳಿ Thirthahalli	135	3022	2779	5801
	<b>ಜಿಲ್ಲಾ ಮೊತ್ತ District Total</b>	<b>1299</b>	<b>42825</b>	<b>40371</b>	<b>83196</b>

ಮಾಹಿತಿ: ಉಪನಿರ್ದೇಶಕರು, ಸಾರ್ವಜನಿಕ ಶಿಕ್ಷಣ ಇಲಾಖೆ.

ಮತ್ತು ಕರ್ನಾಟಕ ಅಂಕಿ-ಅಂಶಗಳ ನೋಟ 20

10.5 ಪ್ರೌಢ ಶಾಲೆಗಳು ಮತ್ತು ವಿದ್ಯಾರ್ಥಿಗಳ ಸಂಖ್ಯೆ					
No. of High Schools and Students As on 30-09-2014.					
ಕ್ರ.ಸಂ Sl.No	ತಾಲ್ಲೂಕುಗಳು Taluku	ಶಾಲೆಗಳ ಸಂಖ್ಯೆ Number of Schools	ಪ್ರೌಢ ಶಾಲೆಗಳು/High Schools		
			ಒಟ್ಟು ದಾಖಲಾತಿ/Total Enrolment		
			ಹುಡುಗರು Boys	ಹುಡುಗಿಯರು Girls	ಒಟ್ಟು Total
<b>1</b>	<b>2</b>	<b>562</b>	<b>563</b>	<b>564</b>	<b>565</b>
1	ಭದ್ರಾವತಿ Bhadravathi	85	4846	4843	9689
2	ಹೊಸನಗರ Hosanaagara	36	2092	1877	3969
3	ಸಾಗರ Sagara	51	3657	3364	7021
4	ಶಿಕಾರಿಪುರ Shikaripura	71	3825	3805	7630
5	ಶಿವಮೊಗ್ಗ Shimoga	138	8173	7937	16110
6	ಸೊರಬ Soraba	43	2570	2711	5281
7	ತೀರ್ಥಹಳ್ಳಿ Thirthahalli	43	2192	2029	4221
	<b>ಜಿಲ್ಲಾ ಮೊತ್ತ District Total</b>	<b>467</b>	<b>27355</b>	<b>26566</b>	<b>53921</b>

ಮಾಹಿತಿ: ಉಪನಿರ್ದೇಶಕರು, ಸಾರ್ವಜನಿಕ ಶಿಕ್ಷಣ ಇಲಾಖೆ.

ಮತ್ತು ಕರ್ನಾಟಕ ಅಂಕಿ-ಅಂಶಗಳ ನೋಟ 2(

10.6 ಪ್ರಾಥಮಿಕ ಶಾಲಾ ಶಿಕ್ಷಕರ ಸಂಖ್ಯೆ ಹಾಗೂ ವಿದ್ಯಾರ್ಥಿ ಶಿಕ್ಷಕರ ಅನುಪಾತ						
10.6 No. of Primary School Teachers & Student Teacher Ratio (As on 30-09-2015)						
ಕ್ರ.ಸಂ Sl.No	ತಾಲ್ಲೂಕುಗಳು Taluks	ಒಟ್ಟು ದಾಖಲಾತಿ ಸಂಖ್ಯೆ Number of Total Enrolment	ಪ್ರಾಥಮಿಕ ಶಾಲೆ ಶಿಕ್ಷಕರ ಸಂಖ್ಯೆ/No. of Primary School Teacher			ವಿದ್ಯಾರ್ಥಿ ಶಿಕ್ಷಕರ ಅನುಪಾತ Student Teacher Ratio
			ಪುರುಷರು Male	ಮಹಿಳೆಯರು Female	ಒಟ್ಟು Total	
<b>1</b>	<b>2</b>	<b>566</b>	<b>567</b>	<b>568</b>	<b>569</b>	<b>570</b>
1	ಭದ್ರಾವತಿ Bhadravathi	41439	1079	606	1685	24.59
2	ಹೊಸನಗರ Hosanaqara	13812	334	326	660	20.93
3	ಸಾಗರ Sagara	24974	584	451	1035	24.13
4	ಶಿಕಾರಿಪುರ Shikaripura	33259	508	732	1240	26.82
5	ಶಿವಮೊಗ್ಗ Shimoga	65195	1891	716	2607	25.01
6	ಸೊರಬ Soraba	23764	387	523	910	26.11
7	ತೀರ್ಥಹಳ್ಳಿ Thirthahalli	14272	454	850	1304	10.94
	<b>ಜಿಲ್ಲಾ ಮೊತ್ತ District Total</b>	<b>216715</b>	<b>5237</b>	<b>4204</b>	<b>9441</b>	<b>22.95</b>

ಮಾಹಿತಿ: ಉಪನಿರ್ದೇಶಕರು, ಸಾರ್ವಜನಿಕ ಶಿಕ್ಷಣ ಇಲಾಖೆ.

ಮತ್ತು ಕರ್ನಾಟಕ ಅಂಕಿ-ಅಂಶಗಳ ನೋಟ 2014-15

\* ಜಿಲ್ಲಾ ಸರಾಸರಿ

**10.7 ಪ್ರೌಢ ಶಾಲಾ ಶಿಕ್ಷಕರ ಸಂಖ್ಯೆ ಹಾಗೂ ವಿದ್ಯಾರ್ಥಿ ಶಿಕ್ಷಕರ ಅನುಪಾತ**

**10.6 No. of High School Teachers & Student Teacher Ratio (As on 30-09-2015)**

ಕ್ರ.ಸಂ Sl.No	ತಾಲ್ಲೂಕುಗಳು Taluks	ಒಟ್ಟು ದಾಖಲಾತಿ ಸಂಖ್ಯೆ Number of Total Enrolment	ಪ್ರೌಢ ಶಾಲೆ ಶಿಕ್ಷಕರ ಸಂಖ್ಯೆ/No. of High School Teacher			ವಿದ್ಯಾರ್ಥಿ ಶಿಕ್ಷಕರ ಅನುಪಾತ Student Teacher Ratio
			ಪುರುಷರು Male	ಮಹಿಳೆಯರು Female	ಒಟ್ಟು Total	
<b>1</b>	<b>2</b>	<b>571</b>	<b>572</b>	<b>573</b>	<b>574</b>	<b>575</b>
1	ಭದ್ರಾವತಿ Bhadravathi	5336	131	120	251	21.26
2	ಹೊಸನಗರ Hosanaqara	3381	107	63	170	19.89
3	ಸಾಗರ Sagara	4110	132	77	209	19.67
4	ಶಿಕಾರಿಪುರ Shikaripura	5357	157	87	244	21.95
5	ಶಿವಮೊಗ್ಗ Shimoga	5000	154	122	276	18.12
6	ಸೊರಬ Soraba	4699	113	65	178	26.40
7	ತೀರ್ಥಹಳ್ಳಿ Thirthahalli	3719	129	105	234	15.89
	<b>ಜಿಲ್ಲಾ ಮೊತ್ತ District Total</b>	<b>31602</b>	<b>923</b>	<b>639</b>	<b>1562</b>	<b>*20.23</b>

ಮಾಹಿತಿ: ಉಪನಿರ್ದೇಶಕರು, ಸಾರ್ವಜನಿಕ ಶಿಕ್ಷಣ ಇಲಾಖೆ.

ಮತ್ತು ಕರ್ನಾಟಕ ಅಂಕಿ-ಅಂಶಗಳ ನೋಟ 2014-15

\* ಜಿಲ್ಲಾ ಸರಾಸರಿ

10.8 6 ರಿಂದ 14 ವಯಸ್ಸಿನ ಮಕ್ಕಳ ಸಂಖ್ಯೆ ಹಾಗೂ ಶಾಲೆಯಿಂದ ಹೊರಗುಳಿದ ಮಕ್ಕಳ ಸಂಖ್ಯೆ							
10.8 No. of Children in the age group 6 to 14 years and out of school Year: 2014-15							
ಕ್ರ.ಸಂ Sl.No	ತಾಲ್ಲೂಕುಗಳು Taluks	6 ರಿಂದ 14 ವಯಸ್ಸಿನ ಮಕ್ಕಳ ಸಂಖ್ಯೆ No. of Children (age group between 6 to 14)			ಶಾಲೆಯಿಂದ ಹೊರಗುಳಿದ 7 ರಿಂದ 14 ವಯಸ್ಸಿನ ಮಕ್ಕಳ ಸಂಖ್ಯೆ No. of Children out of school (age group between 7 to 14)		
		ಹುಡುಗರು Boys	ಹುಡುಗಿಯರು Girls	ಒಟ್ಟು Total	ಹುಡುಗರು Boys	ಹುಡುಗಿಯರು Girls	ಒಟ್ಟು Total
<b>1</b>	<b>2</b>	<b>576</b>	<b>577</b>	<b>578</b>	<b>579</b>	<b>580</b>	<b>581</b>
1	ಭದ್ರಾವತಿ Bhadravathi	19978	19051	<b>39029</b>	18	11	<b>29</b>
2	ಹೊಸನಗರ Hosanagara	6884	6410	<b>13294</b>	0	4	<b>4</b>
3	ಸಾಗರ Sagara	12795	11542	<b>24337</b>	4	1	<b>5</b>
4	ಶಿಕಾರಿಪುರ Shikaripura	16314	15663	<b>31977</b>	11	2	<b>13</b>
5	ಶಿವಮೊಗ್ಗ Shimoga	31811	30339	<b>62150</b>	43	20	<b>63</b>
6	ಸೊರಬ Soraba	11372	11239	<b>22611</b>	9	3	<b>12</b>
7	ತೀರ್ಥಹಳ್ಳಿ Thirthahalli	6993	6419	<b>13412</b>	2	0	<b>2</b>
	<b>ಜಿಲ್ಲಾ ಮೊತ್ತ District Total</b>	<b>106147</b>	<b>100663</b>	<b>206810</b>	<b>87</b>	<b>41</b>	<b>128</b>

ಮಾಹಿತಿ: ಉಪನಿರ್ದೇಶಕರು, ಸಾರ್ವಜನಿಕ ಶಿಕ್ಷಣ ಇಲಾಖೆ.

**10.9 ಪ್ರಾಥಮಿಕ ಶಾಲೆಗಳಲ್ಲಿರುವ ಮೂಲಭೂತ ಸೌಕರ್ಯಗಳು**

**10.9 Infrastructure Facilities in Primary schools (As on 30-09-2015) (In Nos.)**

ಕ್ರ.ಸಂ Sl.No	ತಾಲ್ಲೂಕುಗಳು Taluks	ಪ್ರಾಥಮಿಕ ಶಾಲೆಗಳಲ್ಲಿರುವ ಮೂಲಭೂತ ಸೌಕರ್ಯಗಳು Infrastructure Facilities in Primary Schools				
		ಪ್ರಾಥಮಿಕ ಶಾಲೆಗಳ ಸಂಖ್ಯೆ No. of Primary	ಹುಡುಗರ ಶೌಚಾಲಯ Boys Toilet	ಹುಡುಗಿಯರ ಶೌಚಾಲಯ Girls Toilet	ವಿದ್ಯುತ್‌ಚಕ್ತೆ Electricity	ಆಟದ ಮೈದಾನ Play Ground
<b>1</b>	<b>2</b>	<b>582</b>	<b>583</b>	<b>584</b>	<b>585</b>	<b>586</b>
1	ಭದ್ರಾವತಿ Bhadravathi	266	266	266	266	146
2	ಹೊಸನಗರ Hosanaqara	224	224	224	224	141
3	ಸಾಗರ Sagara	312	312	312	312	174
4	ಶಿಕಾರಿಪುರ Shikaripura	229	229	229	229	123
5	ಶಿವಮೊಗ್ಗ Shimoga	314	314	314	314	184
6	ಸೊರಬ Soraba	307	307	307	307	165
7	ತೀರ್ಥಹಳ್ಳಿ Thirthahalli	219	219	219	219	150
	<b>ಜಿಲ್ಲಾ ಮೊತ್ತ District Total</b>	<b>1871</b>	<b>1871</b>	<b>1871</b>	<b>1871</b>	<b>1083</b>

ಮಾಹಿತಿ: ಉಪನಿರ್ದೇಶಕರು, ಸಾರ್ವಜನಿಕ ಶಿಕ್ಷಣ ಇಲಾಖೆ.

ಮತ್ತು ಕರ್ನಾಟಕ ಅಂಕಿ-ಅಂಶಗಳ ನೋಟ 2014-15

**10.9 ಪ್ರಾಥಮಿಕ ಶಾಲೆಗಳಲ್ಲಿರುವ ಮೂಲಭೂತ ಸೌಕರ್ಯಗಳು**

**10.9 Infrastructure Facilities in Primary schools (As on 30-09-2015) (In Nos.)**

ಕ್ರ.ಸಂ Sl.No	ತಾಲ್ಲೂಕುಗಳು Taluks	ಪ್ರಾಥಮಿಕ ಶಾಲೆಗಳಲ್ಲಿರುವ ಮೂಲಭೂತ ಸೌಕರ್ಯಗಳು Infrastructure Facilities in Primary Schools				
		ರ‍್ಯಾಪ್ Ramp	ಆವರಣ ಗೋಡೆ Compound	ಕುಡಿಯುವ ನೀರು Drinking Water	ಗ್ರಂಥಾಲಯ Library	ಗಣಕಯಂತ್ರ Computer
<b>1</b>	<b>2</b>	<b>587</b>	<b>588</b>	<b>589</b>	<b>590</b>	<b>591</b>
1	ಭದ್ರಾವತಿ Bhadravathi	172	237	266	266	24
2	ಹೊಸನಗರ Hosanaqara	151	206	224	224	19
3	ಸಾಗರ Sagara	218	272	312	312	21
4	ಶಿಕಾರಿಪುರ Shikaripura	155	214	229	229	27
5	ಶಿವಮೊಗ್ಗ Shimoga	187	272	314	314	28
6	ಸೊರಬ Soraba	182	263	307	307	18
7	ತೀರ್ಥಹಳ್ಳಿ Thirthahalli	121	219	219	219	27
	<b>ಜಿಲ್ಲಾ ಮೊತ್ತ District Total</b>	<b>1186</b>	<b>1683</b>	<b>1871</b>	<b>1871</b>	<b>164</b>

ಮಾಹಿತಿ: ಉಪನಿರ್ದೇಶಕರು, ಸಾರ್ವಜನಿಕ ಶಿಕ್ಷಣ ಇಲಾಖೆ.

ಮತ್ತು ಕರ್ನಾಟಕ ಅಂಕಿ-ಅಂಶಗಳ ನೋಟ 2014-15

10.10 ಪ್ರೌಢ ಶಾಲೆಗಳಲ್ಲಿರುವ ಮೂಲಭೂತ ಸೌಕರ್ಯಗಳು						
10.10 Infrastructure Facilities in High schools (As on 30-09-2015) (In Nos.)						
ಕ್ರ.ಸಂ Sl.No	ತಾಲ್ಲೂಕುಗಳು Taluks	ಪ್ರೌಢ ಶಾಲೆಗಳಲ್ಲಿರುವ ಮೂಲಭೂತ ಸೌಕರ್ಯಗಳು Infrastructure Facilities in High Schools				
		ಪ್ರೌಢ ಶಾಲೆಗಳ ಸಂಖ್ಯೆ No. of High Schools	ಹುಡುಗರ ಶೌಚಾಲಯ Boys Toilet	ಹುಡುಗಿಯರ ಶೌಚಾಲಯ Girls Toilet	ವಿದ್ಯುತ್‌ಚಕ್ತೆ Electricity	ಆಟದ ಮೈದಾನ Play Ground
<b>1</b>	<b>2</b>	<b>592</b>	<b>593</b>	<b>594</b>	<b>595</b>	<b>596</b>
1	ಭದ್ರಾವತಿ Bhadravathi	24	24	24	23	21
2	ಹೊಸನಗರ Hosanaqara	19	19	19	19	14
3	ಸಾಗರ Sagara	21	21	21	21	15
4	ಶಿಕಾರಿಪುರ Shikaripura	27	27	27	27	20
5	ಶಿವಮೊಗ್ಗ Shimoga	28	28	28	28	25
6	ಸೊರಬ Soraba	18	18	18	17	12
7	ತೀರ್ಥಹಳ್ಳಿ Thirthahalli	27	27	27	21	23
	<b>ಜಿಲ್ಲಾ ಮೊತ್ತ District Total</b>	<b>164</b>	<b>164</b>	<b>164</b>	<b>156</b>	<b>130</b>

ಮಾಹಿತಿ: ಉಪನಿರ್ದೇಶಕರು, ಸಾರ್ವಜನಿಕ ಶಿಕ್ಷಣ ಇಲಾಖೆ.



10.10 ಪ್ರೌಢ ಶಾಲೆಗಳಲ್ಲಿರುವ ಮೂಲಭೂತ ಸೌಕರ್ಯಗಳು						
10.10 Infrastructure Facilities in High schools (As on 30-09-2015) (In Nos.)						
ಕ್ರ.ಸಂ Sl.No	ತಾಲ್ಲೂಕುಗಳು Taluks	ಪ್ರೌಢ ಶಾಲೆಗಳಲ್ಲಿರುವ ಮೂಲಭೂತ ಸೌಕರ್ಯಗಳು Infrastructure Facilities in High Schools				
		ರ‍್ಯಾಪ್ Ramp	ಆವರಣ ಗೋಡೆ Compound	ಕುಡಿಯುವ ನೀರು Drinking Water	ಗ್ರಂಥಾಲಯ Library	ಗಣಕಯಂತ್ರ Computer
<b>1</b>	<b>2</b>	<b>597</b>	<b>598</b>	<b>599</b>	<b>600</b>	<b>601</b>
1	ಭದ್ರಾವತಿ Bhadravathi	172	236	265	265	23
2	ಹೊಸನಗರ Hosanaqara	150	205	223	223	21
3	ಸಾಗರ Sagara	219	272	313	313	33
4	ಶಿಕಾರಿಪುರ Shikaripura	155	214	229	229	23
5	ಶಿವಮೊಗ್ಗ Shimoga	185	268	314	314	24
6	ಸೊರಬ Soraba	182	263	307	307	28
7	ತೀರ್ಥಹಳ್ಳಿ Thirthahalli	123	221	221	221	21
	<b>ಜಿಲ್ಲಾ ಮೊತ್ತ District Total</b>	<b>1186</b>	<b>1679</b>	<b>1872</b>	<b>1872</b>	<b>173</b>

ಮಾಹಿತಿ: ಉಪನಿರ್ದೇಶಕರು, ಸಾರ್ವಜನಿಕ ಶಿಕ್ಷಣ ಇಲಾಖೆ.

10.11 ಪದವಿಪೂರ್ವ ಕಾಲೇಜುಗಳು, ವಿದ್ಯಾರ್ಥಿಗಳು ಮತ್ತು ಉಪನ್ಯಾಸಕರ ಸಂಖ್ಯೆ												
10.11 No. of P.U Colleges, Students and Lectures Year: 2014-15 (In Nos)												
ಕ್ರ.ಸಂ Sl.No	ತಾಲ್ಲೂಕುಗಳು Taluku	ಕಾಲೇಜು ಗಳ ಸಂಖ್ಯೆ No. of Colleges	ಉಪನ್ಯಾಸಕರ ಸಂಖ್ಯೆ No. of Lectures (2013-14)		ಪದವಿ ಪೂರ್ವ ಕಾಲೇಜುಗಳಲ್ಲಿನ ವಿದ್ಯಾರ್ಥಿಗಳ ಸಂಖ್ಯೆ (1 ಮತ್ತು 2ನೇ ವರ್ಷ) No. of Students in P.U Colleges (1 & 2nd Year)							
			ಪುರುಷರು Men	ಮಹಿಳೆಯರು Women	ಸರ್ಕಾರಿ/Government		ಖಾಸಗಿ/Private				ಒಟ್ಟು Total (Govt+Private)	
					ಹುಡುಗರು Boys	ಹುಡುಗಿಯರು Girls	ಅನುದಾನಿತ/Aided		ಅನುದಾನ ರಹಿತ/Unaided		ಹುಡುಗರು Boys	ಹುಡುಗಿಯರು Girls
1	2	602	603	604	605	606	607	608	609	610	611	612
1	ಭದ್ರಾವತಿ Bhadravathi	21	140	71	1037	2134	228	342	622	632	1887	3108
2	ಹೊಸನಗರ Hosanaagara	8	40	23	839	1081	68	73	69	124	976	1278
3	ಸಾಗರ Sagara	14	146	28	1752	2414	209	164	265	237	2226	2815
4	ಶಿಕಾರಿಪುರ Shikaripura	20	130	23	1223	1784	47	60	452	487	1722	2331
5	ಶಿವಮೊಗ್ಗ Shimoga	37	512	138	1221	1589	2212	3291	2374	2499	5807	7379
6	ಸೊರಬ Soraba	5	51	11	1011	1469	74	70	70	144	1155	1683
7	ಶೀರ್ಥಹಳ್ಳಿ Thirthahalli	11	79	26	922	1231	304	315	130	163	1356	1709
	<b>ಜಿಲ್ಲಾ ಮೊತ್ತ District Total</b>	<b>116</b>	<b>1098</b>	<b>320</b>	<b>8005</b>	<b>11702</b>	<b>3142</b>	<b>4315</b>	<b>3982</b>	<b>4286</b>	<b>15129</b>	<b>20303</b>

ಮಾಹಿತಿ: ಉಪನಿರ್ದೇಶಕರು, ಪದವಿ ಪೂರ್ವ ಮತ್ತು ವೃತ್ತಿ ಶಿಕ್ಷಣ ಇಲಾಖೆ.

10.12 ಸಾಮಾನ್ಯ ಪದವಿ ಕಾಲೇಜುಗಳು ಮತ್ತು ವಿದ್ಯಾರ್ಥಿಗಳ ಸಂಖ್ಯೆ									
10.12 No. of General Degree Colleges and Students 2014-15 (In Nos)									
ಕ್ರ.ಸಂ Sl.No	ತಾಲ್ಲೂಕುಗಳು Taluku	ಸಾಮಾನ್ಯ ಪದವಿ ಕಾಲೇಜುಗಳು-ಸರ್ಕಾರಿ General Degree Colleges-Government				ಸಾಮಾನ್ಯ ಪದವಿ ಕಾಲೇಜುಗಳು-ಖಾಸಗಿ General Degree Colleges-Private			
		ಕಾಲೇಜುಗಳ ಸಂಖ್ಯೆ No. of Colleges	ಮೊದಲ ವರ್ಷದಿಂದ ಅಂತಿಮ ವರ್ಷದವರೆಗೆ 1st Year to final year			ಕಾಲೇಜುಗಳ ಸಂಖ್ಯೆ No. of Colleges	ಮೊದಲ ವರ್ಷದಿಂದ ಅಂತಿಮ ವರ್ಷದವರೆಗೆ (ಅನುದಾನಿತ) 1st Year to final year (Aided)		
			ಹುಡುಗರು Boys	ಹುಡುಗಿಯರು Girls	ಒಟ್ಟು Total		ಹುಡುಗರು Boys	ಹುಡುಗಿಯರು Girls	ಒಟ್ಟು Total
<b>1</b>	<b>2</b>	<b>613</b>	<b>614</b>	<b>615</b>	<b>616</b>	<b>617</b>	<b>618</b>	<b>619</b>	<b>620</b>
1	ಭದ್ರಾವತಿ Bhadravathi	4	944	1383	2327	0	0	0	0
2	ಹೊಸನಗರ Hosanagara	2	745	1041	1786	0	0	0	0
3	ಸಾಗರ Sagara	2	468	2793	3261	1	417	144	561
4	ಶಿಕಾರಿಪುರ Shikaripura	2	816	1092	1908	1	110	142	252
5	ಶಿವಮೊಗ್ಗ Shimoga	3	1063	1114	2177	5	1035	2279	3314
6	ಸೊರಬ Soraba	2	737	863	1600	0	0	0	0
7	ತೀರ್ಥಹಳ್ಳಿ Thirthahalli	1	772	1087	1859	1	377	538	915
	<b>ಜಿಲ್ಲಾ ಮೊತ್ತ District Total</b>	<b>16</b>	<b>5545</b>	<b>9373</b>	<b>14918</b>	<b>8</b>	<b>1939</b>	<b>3103</b>	<b>5042</b>

ಮಾಹಿತಿ: ಉಪಕುಲಸಚಿವರು, ಕುವೆಂಪು ವಿಶ್ವವಿದ್ಯಾನಿಲಯ, ಶಂಕರಘಟ್ಟ

90

ಮತ್ತು ಕರ್ನಾಟಕ ಅಂಕಿ-ಅಂಶಗಳ ನೋಟ 2014-15

10.13 ವೈದ್ಯಕೀಯ ಕಾಲೇಜುಗಳು ಮತ್ತು ವಿದ್ಯಾರ್ಥಿಗಳ ಸಂಖ್ಯೆ									
10.13 No. of Medical Colleges and Students Year: 2014-15 (In Nos.)									
ಕ್ರ.ಸಂ Sl.No	ತಾಲ್ಲೂಕುಗಳು Taluku	ಭಾರತೀಯ ವೈದ್ಯ ಪದ್ಧತಿ-ಸರ್ಕಾರಿ Indian System of Medicine Colleges Government				ಭಾರತೀಯ ವೈದ್ಯ ಪದ್ಧತಿ-ಖಾಸಗಿ Indian System of Medicine Colleges Private			
		ಮೊದಲ ವರ್ಷದಿಂದ ಅಂತಿಮ ವರ್ಷದವರೆಗೆ 1st Year to Final Year				ಮೊದಲ ವರ್ಷದಿಂದ ಅಂತಿಮ ವರ್ಷದವರೆಗೆ (ಅನುದಾನಿತ+ಅನುದಾನಿತರಹಿತ) 1st Year to Final Year (Aided+Unaided)			
		ಕಾಲೇಜುಗಳು Colleges	ವಿದ್ಯಾರ್ಥಿಗಳು/Students			ಕಾಲೇಜುಗಳು Colleges	ವಿದ್ಯಾರ್ಥಿಗಳು/Students		
			ಹುಡುಗರು/Boys	ಹುಡುಗಿಯರು/Girls	ಒಟ್ಟು/Total		ಹುಡುಗರು/Boys	ಹುಡುಗಿಯರು/Girls	ಒಟ್ಟು/Total
1	2	621	622	623	624	625	626	627	628
1	ಭದ್ರಾವತಿ Bhadravathi					0	0	0	0
2	ಹೊಸನಗರ Hosanaagara								
3	ಸಾಗರ Sagara								
4	ಶಿಕಾರಿಪುರ Shikaripura								
5	ಶಿವಮೊಗ್ಗ Shimoga					2	166	162	328
6	ಸೊರಬ Soraba								
7	ತೀರ್ಥಹಳ್ಳಿ Thirthahalli								
	<b>ಜಿಲ್ಲಾ ಮೊತ್ತ District Total</b>	<b>0</b>	<b>0</b>	<b>0</b>	<b>0</b>	<b>2</b>	<b>166</b>	<b>162</b>	<b>328</b>

ಮಾಹಿತಿ: ಪ್ರಾಂಶುಪಾಲರ ಬಾಪೂಜಿ ಆರ್ಯವೇದಿಕ್ ವೈದ್ಯಕೀಯ ಕಾಲೇಜು ಮತ್ತು ಆಸ್ಪತ್ರೆ, ನವುಲೆ.

ಆಡಳಿತಾಧಿಕಾರಿಗಳು, ಟಿ.ಎಂ.ಎ.ಇ.ಎಸ್ ಆರ್ಯವೇದಿಕ್ ವೈದ್ಯಕೀಯ ಕಾಲೇಜು ಮತ್ತು ಆಸ್ಪತ್ರೆ, ನಿಧಿಗೆ

10.13 ವೈದ್ಯಕೀಯ ಕಾಲೇಜುಗಳು ಮತ್ತು ವಿದ್ಯಾರ್ಥಿಗಳ ಸಂಖ್ಯೆ					
10.13 No. of Medical Colleges and Students					
ಕ್ರ.ಸಂ Sl.No	ತಾಲ್ಲೂಕುಗಳು Taluku	ವೈದ್ಯಕೀಯ ಕಾಲೇಜುಗಳು/Medical Colleges Year: 2014-15 (In Nos.)			
		ವೈದ್ಯಕೀಯ ಕಾಲೇಜುಗಳು (ಅಲೋಪತಿ) Medical Colleges (Allopathy)		ದಂತ ಶಿಕ್ಷಣ ಕಾಲೇಜುಗಳು Dental Colleges	
		ಕಾಲೇಜುಗಳ ಸಂಖ್ಯೆ Number of Colleges	ವಿದ್ಯಾರ್ಥಿಗಳು (ಪ್ರವೇಶ) Students (Intake)	ಕಾಲೇಜುಗಳ ಸಂಖ್ಯೆ Number of Colleges	ವಿದ್ಯಾರ್ಥಿಗಳು (ಪ್ರವೇಶ) Students (Intake)
1	2	629	630	631	632
1	ಭದ್ರಾವತಿ Bhadravathi				
2	ಹೊಸನಗರ Hosanagara				
3	ಸಾಗರ Sagara				
4	ಶಿಕಾರಿಪುರ Shikaripura				
5	ಶಿವಮೊಗ್ಗ Shimoga	2	250	2	140
6	ಸೊರಬ Soraba				
7	ತೀರ್ಥಹಳ್ಳಿ Thirthahalli				
	<b>ಜಿಲ್ಲಾ ಮೊತ್ತ District Total</b>	<b>2</b>	<b>250</b>	<b>2</b>	<b>140</b>

ಮಾಹಿತಿ: ನಿರ್ದೇಶಕರು, ಶಿವಮೊಗ್ಗ ವೈದ್ಯಕೀಯ ವಿಜ್ಞಾನಗಳ ಸಂಸ್ಥೆ ಮತ್ತು  
ಪ್ರಾಶುಂಪಾಲರು, ಶರಾವತಿ ದಂತ ಶಿಕ್ಷಣ ಕಾಲೇಜು.  
ಮತ್ತು ಕರ್ನಾಟಕ ಅಂಕಿ-ಅಂಶಗಳ ನೋಟ 2014-15

10.14 ಪಾಲಿಟೆಕ್ನಿಕ್ ಕಾಲೇಜುಗಳು ಮತ್ತು ವಿದ್ಯಾರ್ಥಿಗಳ ಸಂಖ್ಯೆ									
10.14 No. of Polytechnic Colleges and Students Year: 2014-15									
ಕ್ರ.ಸಂ Sl.No	ತಾಲ್ಲೂಕುಗಳು Taluks	ಪಾಲಿಟೆಕ್ನಿಕ್‌ಗಳು-ಸರ್ಕಾರಿ Polytechnic-Government				ಪಾಲಿಟೆಕ್ನಿಕ್‌ಗಳು-ಖಾಸಗಿ Polytechnic-Private (Aided & Unaided)			
		ಕಾಲೇಜುಗಳ ಸಂಖ್ಯೆ No. of Colleges	ಮೊದಲ ವರ್ಷ/1st Year			ಕಾಲೇಜುಗಳ ಸಂಖ್ಯೆ No. of Colleges	ಮೊದಲ ವರ್ಷ/1st Year		
			ಪುರುಷರು Male	ಮಹಿಳೆಯರು Female	ಒಟ್ಟು Total		ಪುರುಷರು Male	ಮಹಿಳೆಯರು Female	ಒಟ್ಟು Total
<b>1</b>	<b>2</b>	<b>633</b>	<b>634</b>	<b>635</b>	<b>636</b>	<b>637</b>	<b>638</b>	<b>639</b>	<b>640</b>
1	ಭದ್ರಾವತಿ Bhadravathi	1	164	125	289	1	84	40	124
2	ಹೊಸನಗರ Hosanagara	0	0	0	0	0	0	0	0
3	ಸಾಗರ Sagara	0	0	0	0	1	192	102	294
4	ಶಿಕಾರಿಪುರ Shikaripura	0	0	0	0	0	0	0	0
5	ಶಿವಮೊಗ್ಗ Shimoga	1	0	211	211	3	452	221	673
6	ಸೊರಬ Soraba	2	155	165	320	0	0	0	0
7	ತೀರ್ಥಹಳ್ಳಿ Thirthahalli	0	0	0	0	1	170	53	223
	<b>ಜಿಲ್ಲಾ ಮೊತ್ತ District Total</b>	<b>4</b>	<b>319</b>	<b>501</b>	<b>820</b>	<b>6</b>	<b>898</b>	<b>416</b>	<b>1314</b>

ಮಾಹಿತಿ: ಪ್ರಾಂಶುಪಾಲರು ವಿ.ಜಿ.ಎಸ್.ಎಸ್.ಜೆ ಸರ್ಕಾರಿ ಪಾಲಿಟೆಕ್ನಿಕ್ ಭದ್ರಾವತಿ, ಪ್ರಾಂಶುಪಾಲರು ಸಂಜಯ್ ಮೆಮೋರಿಯಲ್ ಪಾಲಿಟೆಕ್ನಿಕ್ ಸಾಗರ,

ಪ್ರಾಂಶುಪಾಲರು ಸರ್ಕಾರಿ ಮಹಿಳಾ ಪಾಲಿಟೆಕ್ನಿಕ್ ಶಿರಾಳಕೊಪ್ಪ, ಪ್ರಾಂಶುಪಾಲರು ಸರ್ಕಾರಿ ಮಹಿಳಾ ಪಾಲಿಟೆಕ್ನಿಕ್ ಶಿವಮೊಗ್ಗ,

ಪ್ರಾಂಶುಪಾಲರು ಡಿ.ವಿ.ಎಸ್ ಪಾಲಿಟೆಕ್ನಿಕ್ ಶಿವಮೊಗ್ಗ, ಪ್ರಾಂಶುಪಾಲರು ಡಿ.ಎಸ್ ದಿನಕರ್ ನ್ಯಾಶನಲ್ ಪಾಲಿಟೆಕ್ನಿಕ್ ಶಿವಮೊಗ್ಗ, ಪ್ರಾಂಶುಪಾಲರು

ಪಿ.ಇ.ಎಸ್ ಪಾಲಿಟೆಕ್ನಿಕ್ ಶಿವಮೊಗ್ಗ ಪ್ರಾಂಶುಪಾಲರು ಸರ್ಕಾರಿ ಪಾಲಿಟೆಕ್ನಿಕ್ ಸೊರಬ, ಪ್ರಾಂಶುಪಾಲರು ಗ್ರೇಡ್-1 ಸಹ್ಯಾದ್ರಿ ಪಾಲಿಟೆಕ್ನಿಕ್ ತೀರ್ಥಹಳ್ಳಿ,

ಮತ್ತು ಕರ್ನಾಟಕ ಅಂಕಿ-ಅಂಶಗಳ ನೋಟ 2014-15

10.15 ಇಂಜಿನಿಯರಿಂಗ್ ಕಾಲೇಜುಗಳು ಮತ್ತು ವಿದ್ಯಾರ್ಥಿಗಳ ಸಂಖ್ಯೆ									
10.15 No. of Engineering Colleges and Students Year: 2014-15									
ಕ್ರ.ಸಂ Sl.No	ತಾಲ್ಲೂಕುಗಳು Taluks	ಇಂಜಿನಿಯರಿಂಗ್-ಸರ್ಕಾರಿ Engineering-Government				ಇಂಜಿನಿಯರಿಂಗ್-ಖಾಸಗಿ Engineering-Private (Aided)			
		ಕಾಲೇಜುಗಳ ಸಂಖ್ಯೆ No. of Colleges	ಮೊದಲ ವರ್ಷ 1st Year			ಕಾಲೇಜುಗಳ ಸಂಖ್ಯೆ No. of Colleges	ಮೊದಲ ವರ್ಷ 1st Year		
			ಪುರುಷರು Male	ಮಹಿಳೆಯರು Female	ಒಟ್ಟು Total		ಪುರುಷರು Male	ಮಹಿಳೆಯರು Female	ಒಟ್ಟು Total
1	2	641	642	643	644	645	646	647	648
1	ಭದ್ರಾವತಿ Bhadravathi				0				0
2	ಹೊಸನಗರ Hosanagara				0				0
3	ಸಾಗರ Sagara				0				0
4	ಶಿಕಾರಿಪುರ Shikaripura				0				0
5	ಶಿವಮೊಗ್ಗ Shimoga				0	2	628	488	1116
6	ಸೊರಬ Soraba				0				0
7	ತೀರ್ಥಹಳ್ಳಿ Thirthahalli				0				0
	<b>ಜಿಲ್ಲಾ ಮೊತ್ತ District Total</b>	<b>0</b>	<b>0</b>	<b>0</b>	<b>0</b>	<b>2</b>	<b>628</b>	<b>488</b>	<b>1116</b>

ಮಾಹಿತಿ: ಪ್ರಾಶುಂಪಾಲರು, ಪಿ.ಇ.ಎಸ್.ಐ.ಟಿ.ಎಂ ಶಿವಮೊಗ್ಗ ಮತ್ತು

ಪ್ರಾಶುಂಪಾಲರು, ಜಿ.ಎನ್.ಎನ್.ಸಿ.ಇ, ಶಿವಮೊಗ್ಗ.

ಮತ್ತು ಕರ್ನಾಟಕ ಅಂಕಿ-ಅಂಶಗಳ ನೋಟ 2014-15

11. ಆರೋಗ್ಯ ಮತ್ತು ಕುಟುಂಬ ಕಲ್ಯಾಣ ಸೇವೆಗಳು/Health & Family Welfare Services													
11.1 ತಾಲ್ಲೂಕು, ಜಿಲ್ಲಾ, ಸ್ವಾಯತ್ತತೆ ಭೋದನೆ ಮತ್ತು ಇತರ ಆಸ್ಪತ್ರೆಗಳು													
11.1 Taluk, District, Autonomous & Teaching, Other Hospitals As on 31-03-2015 (In Nos.)													
ಕ್ರ.ಸಂ Sl.No	ತಾಲ್ಲೂಕುಗಳು Taluku	ತಾಲ್ಲೂಕು ಕೇಂದ್ರದ ಆಸ್ಪತ್ರೆಗಳು Taluka Hq Hospitals		ಜಿಲ್ಲಾ ಆಸ್ಪತ್ರೆಗಳು District Hospitals		ಹೆಚ್.ಎಫ್.ಡಬ್ಲ್ಯೂ ಅಡಿಯಲ್ಲಿ ಜಿಲ್ಲಾ ಆಸ್ಪತ್ರೆಗಳು Other Hospitals under HFW		ಸ್ವಾಯತ್ತತೆಯ ಶೈಕ್ಷಣಿಕ ಆಸ್ಪತ್ರೆಗಳು Autonomous & Teaching Hospitals		ಇತರೆ Others		ಒಟ್ಟು Total	
		ಸಂಖ್ಯೆ Nos.	ಹಾಸಿಗೆಗಳು Beds	ಸಂಖ್ಯೆ Nos.	ಹಾಸಿಗೆಗಳು Beds	ಸಂಖ್ಯೆ Nos.	ಹಾಸಿಗೆಗಳು Beds	ಸಂಖ್ಯೆ Nos.	ಹಾಸಿಗೆಗಳು Beds	ಸಂಖ್ಯೆ Nos.	ಹಾಸಿಗೆಗಳು Beds	ಸಂಖ್ಯೆ Nos.	ಹಾಸಿಗೆಗಳು Beds
1	2	649	650	651	652	653	654	655	656	657	658	659	660
1	ಭದ್ರಾವತಿ Bhadravathi	1	100	0	0	ಜಿಲ್ಲಾ		0	0	1	30	2	130
2	ಹೊಸನಗರ Hosanaqara	1	100	0	0			0	0	0	0	1	100
3	ಸಾಗರ Sagara	1	100	0	0			0	0	1	30	2	130
4	ಶಿಕಾರಿಪುರ Shikaripura	1	150	0	0			0	0	1	30	2	180
5	ಶಿವಮೊಗ್ಗ Shimoga	0	0	0	0			1	950	2	60	3	710
6	ಸೊರಬ Soraba	1	100	0	0			0	0	1	30	2	130
7	ತೀರ್ಥಹಳ್ಳಿ Thirthahalli	1	100	0	0			0	0	1	30	2	130
	<b>ಜಿಲ್ಲಾ ಮೊತ್ತ District Total</b>	<b>6</b>	<b>650</b>	<b>0</b>	<b>0</b>	<b>0</b>	<b>0</b>	<b>1</b>	<b>950</b>	<b>7</b>	<b>210</b>	<b>14</b>	<b>1510</b>

ಮಾಹಿತಿ: ಜಿಲ್ಲಾ ಆರೋಗ್ಯ ಮತ್ತು ಕುಟುಂಬ ಕಲ್ಯಾಣಾಧಿಕಾರಿಗಳು

95 ಮತ್ತು ಕರ್ನಾಟಕ ಅಂಕಿ-ಅಂಶಗಳ ನೋಟ 2014-15



**11.2 ಆಸ್ಪತ್ರೆಗಳು, ವೈದ್ಯರ ಮತ್ತು ಹಾಸಿಗೆಗಳ ಸಂಖ್ಯೆ**

**11.2 No. of Hospitals, Doctors & Beds As on 31-03-2015 (In Nos.)**

ಕ್ರ.ಸಂ Sl.No	ತಾಲ್ಲೂಕುಗಳು Taluku	ಆಸ್ಪತ್ರೆಗಳ ಸಂಖ್ಯೆ No. of Hospitals			ಆಸ್ಪತ್ರೆಯಲ್ಲಿನ ಸರ್ಕಾರಿ ವೈದ್ಯರ ಸಂಖ್ಯೆ No. Govt. Doctors working	ಸರ್ಕಾರಿ ಆಸ್ಪತ್ರೆಯಲ್ಲಿನ ಹಾಸಿಗೆಗಳ ಸಂಖ್ಯೆ No. of beds in Govet. Hospitals	ಔಷಧಿ ಅಂಗಡಿಗಳು Medical Shops	ರಕ್ತ ನಿಧಿಗಳು Blood Banks
		ಸರ್ಕಾರಿ Government	ಖಾಸಗಿ Private	ಒಟ್ಟು Total				
<b>1</b>	<b>2</b>	<b>661</b>	<b>662</b>	<b>663</b>	<b>664</b>	<b>665</b>	<b>666</b>	<b>667</b>
1	ಭದ್ರಾವತಿ Bhadravathi	17	10	27	24	238	120	2
2	ಹೊಸನಗರ Hosanagara	10	0	10	19	164	19	0
3	ಸಾಗರ Sagara	19	9	28	28	244	60	0
4	ಶಿಕಾರಿಪುರ Shikaripura	21	4	25	54	288	61	0
5	ಶಿವಮೊಗ್ಗ Shimoga	22	64	86	20	940	147	4
6	ಸೊರಬ Soraba	19	1	20	29	226	36	0
7	ಶೀರ್ಘಹಳ್ಳಿ Thirthahalli	18	4	22	28	220	40	0
	<b>ಜಿಲ್ಲಾ ಮೊತ್ತ District Total</b>	<b>126</b>	<b>92</b>	<b>218</b>	<b>202</b>	<b>2320</b>	<b>483</b>	<b>6</b>

ಮಾಹಿತಿ: ಜಿಲ್ಲಾ ಆರೋಗ್ಯ ಮತ್ತು ಕುಟುಂಬ ಕಲ್ಯಾಣಾಧಿಕಾರಿಗಳು

96

ಮತ್ತು ಕರ್ನಾಟಕ ಅಂಕಿ-ಅಂಶಗಳ ನೋಟ 2014-15

ಮತ್ತು ಸಹಾಯಕ ಔಷಧ ನಿಯಂತ್ರಕರು, ಶಿವಮೊಗ್ಗ ವೃತ್ತ.

**11.3 ಆಲೋಪತಿ ಆಸ್ಪತ್ರೆಗಳು, ಭಾರತೀಯ ವೈದ್ಯಪದ್ಧತಿ ಆಸ್ಪತ್ರೆಗಳು, ಪ್ರಾಥಮಿಕ, ಪ್ರಾಥಮಿಕ ಆರೋಗ್ಯ ಕೇಂದ್ರಗಳು,  
ಆರೋಗ್ಯ ಕೇಂದ್ರಗಳು ಮತ್ತು ಪ್ರಾಥಮಿಕ ಆರೋಗ್ಯ ಕೇಂದ್ರಗಳು**

**11.3 Allopathy Hospitals, Indian System of Medicine Hospitals, Pvt Hospitals including Nursing Homes/Clinics,  
Primary Health Centres & Community Health Centres As on 31-03-2015 (In Nos.)**

ಕ್ರ.ಸಂ Sl.No	ತಾಲ್ಲೂಕುಗಳು Taluks	ಆಲೋಪತಿ ಆಸ್ಪತ್ರೆಗಳು Allopathy Hospitals		ಭಾರತೀಯ ವೈದ್ಯಪದ್ಧತಿ ಆಸ್ಪತ್ರೆಗಳು Indian System of Medicine Hospitals		ಖಾಸಗಿ ಆಸ್ಪತ್ರೆಗಳು (ನರ್ಸಿಂಗ್ ಹೋಂಗಳು) No. of Pvt. Hospitals including Nursing Homes/Clinics	ಪ್ರಾಥಮಿಕ ಆರೋಗ್ಯ ಕೇಂದ್ರಗಳು Primary Health Centres		ಸಮುದಾಯ ಆರೋಗ್ಯ ಕೇಂದ್ರಗಳು Community Health Centres	
		ಸಂಖ್ಯೆ Nos.	ಹಾಸಿಗೆ Beds	ಸಂಖ್ಯೆ Nos.	ಹಾಸಿಗೆ Beds		ಸಂಖ್ಯೆ Nos.	ಹಾಸಿಗೆ Beds	ಸಂಖ್ಯೆ Nos.	ಹಾಸಿಗೆ Beds
<b>1</b>	<b>2</b>	<b>668</b>	<b>669</b>	<b>670</b>	<b>671</b>	<b>672</b>	<b>673</b>	<b>674</b>	<b>675</b>	<b>676</b>
1	ಭದ್ರಾವತಿ Bhadravathi	16	228	1	10	10	14	98	1	30
2	ಹೊಸನಗರ Hosanaagara	10	164	0	0	0	9	64	0	0
3	ಸಾಗರ Sagara	19	244	0	0	9	17	114	1	30
4	ಶಿಕಾರಿಪುರ Shikaripura	21	288	0	0	4	19	108	1	30
5	ಶಿವಮೊಗ್ಗ Shimoga	21	840	1	100	64	18	130	2	60
6	ಸೊರಬ Soraba	19	226	0	0	1	17	96	1	30
7	ತೀರ್ಥಹಳ್ಳಿ Thirthahalli	18	220	0	0	4	16	90	1	30
	<b>ಜಿಲ್ಲಾ ಮೊತ್ತ District Total</b>	<b>124</b>	<b>2210</b>	<b>2</b>	<b>110</b>	<b>92</b>	<b>110</b>	<b>700</b>	<b>7</b>	<b>210</b>

ಮಾಹಿತಿ: ಜಿಲ್ಲಾ ಆರೋಗ್ಯ ಮತ್ತು ಕುಟುಂಬ ಕಲ್ಯಾಣಾಧಿಕಾರಿಗಳು  
ಮತ್ತು ಜಿಲ್ಲಾ ಆಯುಷ್ ಅಧಿಕಾರಿಗಳು



11.4 ಮಕ್ಕಳಿಗೆ ನೀಡಲಾದ ರೋಗ ನಿರೋಧಕ ಲಸಿಕೆಗಳು							
11.4 Immunisation given to Children Year: 2014-15 (In Nos.)							
ಕ್ರ.ಸಂ Sl.No	ತಾಲ್ಲೂಕುಗಳು Taluks	ಲಸಿಕೆ/Immunisation					
		ಪೆಂಟಾವಲೆಂಟ್ Pentavalent	ಪೋಲಿಯೋ Polio	ಬಿ.ಸಿ.ಜಿ B.C.G	ದಡಾರ Measles	ಟಿ.ಟಿ T.T	ಹೆಪಟೈಟಿಸ್ 'ಬಿ' Hepatitis 'B'
1	2	677	678	679	680	681	682
1	ಭದ್ರಾವತಿ Bhadravathi	6144	5736	4227	6173	6150	3325
2	ಹೊಸನಗರ Hosanagara	1724	1724	829	1655	1480	533
3	ಸಾಗರ Sagara	3247	3247	3161	3064	2989	2733
4	ಶಿಕಾರಿಪುರ Shikaripura	4469	4682	3660	4214	4267	2187
5	ಶಿವಮೊಗ್ಗ Shimoga	9384	9388	11270	8644	5751	8999
6	ಸೊರಬ Soraba	3383	3348	1256	3167	3251	708
7	ತೀರ್ಥಹಳ್ಳಿ Thirthahalli	1899	1889	1566	1745	1769	1428
	<b>ಜಿಲ್ಲಾ ಮೊತ್ತ District Total</b>	<b>30250</b>	<b>30014</b>	<b>25969</b>	<b>28662</b>	<b>25657</b>	<b>19913</b>

ಮಾಹಿತಿ: ಜಿಲ್ಲಾ ಆರೋಗ್ಯ ಮತ್ತು ಕುಟುಂಬ ಕಲ್ಯಾಣಾಧಿಕಾರಿಗಳು

98

ಮತ್ತು ಕರ್ನಾಟಕ ಅಂಕಿ-ಅಂಶಗಳ ನೋಟ 2014-15

11.5 ಕುಟುಂಬ ಯೋಜನೆ ವಿಧಾನಗಳು ಹಾಗೂ ಏಡ್ಸ್, ಕುಷ್ಮರೋಗ, ಕ್ಷಯರೋಗ ನಿಯಂತ್ರಣ ಕಾರ್ಯಕ್ರಮಗಳು										
11.5 Family Planning Measures and AIDS, Leprosy, TB Control Programmes Year: 2013-14 (In Nos.)										
ಕ್ರ.ಸಂ Sl.No	ತಾಲ್ಲೂಕುಗಳು Taluks	ಸಂತಾನಹರಣಶಸ್ತ್ರ ಚಿಕಿತ್ಸೆ Sterilisation		ಕುಟುಂಬ ಯೋಜನೆ ವಿಧಾನಗಳು Family Planing Measures in users			ಏಡ್ಸ್ ರೋಗ ನಿಯಂತ್ರಣ ಕಾರ್ಯಕ್ರಮ ಗುರುತಿಸಿದ ಏಡ್ಸ್ ರೋಗಿಗಳು No. of identified Aids patients			
		ವ್ಯಾಸೆಕ್ಟಮಿ Vasectomy	ಟ್ಯೂಬೆಕ್ಟಮಿ Tubectomy	ಐ.ಯು.ಡಿ I.U.D User	ಸಿ.ಸಿ C.C User	ಓ.ಪಿ O.P User	ಗಂಡಸರು Male	ಹೆಂಗಸರು Female	ಟಿ.ಎಸ್/ಟಿ.ಜಿ TS/TG	ಒಟ್ಟು Total
<b>1</b>	<b>2</b>	<b>683</b>	<b>684</b>	<b>685</b>	<b>686</b>	<b>687</b>	<b>688</b>	<b>689</b>	<b>690</b>	<b>691</b>
1	ಭದ್ರಾವತಿ Bhadravathi	0	1451	849	847	619	14	17	1	32
2	ಹೊಸನಗರ Hosanagara	1	469	442	680	539	8	11	0	19
3	ಸಾಗರ Sagara	1	1185	929	1278	974	20	11	0	31
4	ಶಿಕಾರಿಪುರ Shikaripura	3	1380	924	1266	1015	22	18	0	40
5	ಶಿವಮೊಗ್ಗ Shimoga	0	3816	1402	1251	1480	156	136	2	294
6	ಸೊರಬ Soraba	0	755	588	834	741	7	8	0	15
7	ತೀರ್ಥಹಳ್ಳಿ Thirthahalli	0	583	702	801	524	14	11	0	25
	<b>ಜಿಲ್ಲಾ ಮೊತ್ತ District Total</b>	<b>5</b>	<b>9639</b>	<b>5836</b>	<b>6957</b>	<b>5892</b>	<b>241</b>	<b>212</b>	<b>3</b>	<b>456</b>

ಮಾಹಿತಿ: ಜಿಲ್ಲಾ ಆರೋಗ್ಯ ಮತ್ತು ಕುಟುಂಬ ಕಲ್ಯಾಣಾಧಿಕಾರಿಗಳು

99

ಮತ್ತು ಕರ್ನಾಟಕ ಅಂಕಿ-ಅಂಶಗಳ ನೋಟ 2014-15

11.5 ಕುಟುಂಬ ಯೋಜನೆ ವಿಧಾನಗಳು ಹಾಗೂ ಏಡ್ಸ್, ಕುಷ್ಠರೋಗ, ಕ್ಷಯರೋಗ ನಿಯಂತ್ರಣ ಕಾರ್ಯಕ್ರಮಗಳು									
11.5 Family Planning Measures and AIDS, Leporasy, TB Control Programmes									
ಕ್ರ.ಸಂ Sl.No	ತಾಲ್ಲೂಕುಗಳು Taluks	ಏಡ್ಸ್ ರೋಗ ನಿಯಂತ್ರಣ ಕಾರ್ಯಕ್ರಮ/Aids Control Programme							
		ಗುಣವಾದ ರೋಗಿಗಳು/Patients Cured				ಮರಣಹೊಂದಿದ ರೋಗಿಗಳು/Death Occurred			
		ಗಂಡಸರು Male	ಹೆಂಗಸರು Female	ಟಿ.ಎಸ್/ಟಿ.ಜಿ TS/TG	ಒಟ್ಟು Total	ಗಂಡಸರು Male	ಹೆಂಗಸರು Female	ಟಿ.ಎಸ್/ಟಿ.ಜಿ TS/TG	ಒಟ್ಟು Total
<b>1</b>	<b>2</b>	<b>692</b>	<b>693</b>	<b>694</b>	<b>695</b>	<b>696</b>	<b>697</b>	<b>698</b>	<b>699</b>
1	ಭದ್ರಾವತಿ Bhadravathi	9	13	1	23	16	8	0	24
2	ಹೊಸನಗರ Hosanaqara	7	11	0	18	4	5	0	9
3	ಸಾಗರ Sagara	19	11	0	30	22	28	0	50
4	ಶಿಕಾರಿಪುರ Shikaripura	22	18	0	40	9	7	0	16
5	ಶಿವಮೊಗ್ಗ Shimoga	133	119	2	254	27	23	0	50
6	ಸೊರಬ Soraba	5	5	0	10	2	4	0	6
7	ತೀರ್ಥಹಳ್ಳಿ Thirthahalli	11	11	0	22	5	2	0	7
	<b>ಜಿಲ್ಲಾ ಮೊತ್ತ District Total</b>	<b>206</b>	<b>188</b>	<b>3</b>	<b>397</b>	<b>85</b>	<b>77</b>	<b>0</b>	<b>162</b>

ಮಾಹಿತಿ: ಜಿಲ್ಲಾ ಆರೋಗ್ಯ ಮತ್ತು ಕುಟುಂಬ ಕಲ್ಯಾಣಾಧಿಕಾರಿಗಳು

100

ಮತ್ತು ಕರ್ನಾಟಕ ಅಂಕಿ-ಅಂಶಗಳ ನೋಟ 2014-15

11.5 ಕುಟುಂಬ ಯೋಜನೆ ವಿಧಾನಗಳು ಹಾಗೂ ಏಡ್ಸ್, ಕುಷ್ಠರೋಗ, ಕ್ಷಯರೋಗ ನಿಯಂತ್ರಣ ಕಾರ್ಯಕ್ರಮಗಳು							
11.5 Family Planning Measures and AIDS, Leprosy, TB Control Programmes							
ಕ್ರ.ಸಂ Sl.No	ತಾಲ್ಲೂಕುಗಳು Taluks	ಕುಷ್ಠ ರೋಗ ನಿಯಂತ್ರಣ ಕಾರ್ಯಕ್ರಮ/Leprosy Control Programme					
		ಗುರುತಿಸಿದ ಕುಷ್ಠ ರೋಗಿಗಳು/No. Identified			ಗುಣವಾದ ರೋಗಿಗಳು/Patients Cured		
		ಗಂಡಸರು Male	ಹೆಂಗಸರು Female	ಒಟ್ಟು Total	ಗಂಡಸರು Male	ಹೆಂಗಸರು Female	ಒಟ್ಟು Total
1	2	700	701	702	703	704	705
1	ಭದ್ರಾವತಿ Bhadravathi	8	3	11	5	3	8
2	ಹೊಸನಗರ Hosanaqara	0	0	0	0	1	1
3	ಸಾಗರ Sagara	0	1	1	3	1	4
4	ಶಿಕಾರಿಪುರ Shikaripura	15	4	19	8	4	12
5	ಶಿವಮೊಗ್ಗ Shimoga	12	5	17	13	4	17
6	ಸೊರಬ Soraba	4	0	4	8	1	9
7	ತೀರ್ಥಹಳ್ಳಿ Thirthahalli	1	0	1	1	1	2
	<b>ಜಿಲ್ಲಾ ಮೊತ್ತ District Total</b>	<b>40</b>	<b>13</b>	<b>53</b>	<b>38</b>	<b>15</b>	<b>53</b>

ಮಾಹಿತಿ: ಜಿಲ್ಲಾ ಆರೋಗ್ಯ ಮತ್ತು ಕುಟುಂಬ ಕಲ್ಯಾಣಾಧಿಕಾರಿಗಳು

101

ಮತ್ತು ಕರ್ನಾಟಕ ಅಂಕಿ-ಅಂಶಗಳ ನೋಟ 2014-15

11.5 ಕುಟುಂಬ ಯೋಜನೆ ವಿಧಾನಗಳು ಹಾಗೂ ಏಡ್ಸ್, ಕುಷ್ಠರೋಗ, ಕ್ಷಯರೋಗ ನಿಯಂತ್ರಣ ಕಾರ್ಯಕ್ರಮಗಳು										
11.5 Family Planning Measures and AIDS, Leporosity, TB Control Programmes As on 31-03-2015 (In Nos.)										
ಕ್ರ.ಸಂ Sl.No	ತಾಲ್ಲೂಕುಗಳು Taluks	ಕ್ಷಯ ರೋಗ ನಿಯಂತ್ರಣ ಕಾರ್ಯಕ್ರಮ/T.B Control Programme								
		ಗುರುತಿಸಲಾದ ಟಿ.ಬಿ ರೋಗಿಗಳು No. of Identified T.B Patients			ಗುಣವಾದ ರೋಗಿಗಳು Patients Cured			ಮರಣ ಹೊಂದಿದ ರೋಗಿಗಳು Death Occurred		
		ಗಂಡಸರು Male	ಹೆಂಗಸರು Female	ಒಟ್ಟು Total	ಗಂಡಸರು Male	ಹೆಂಗಸರು Female	ಒಟ್ಟು Total	ಗಂಡಸರು Male	ಹೆಂಗಸರು Female	ಒಟ್ಟು Total
<b>1</b>	<b>2</b>	<b>706</b>	<b>707</b>	<b>708</b>	<b>709</b>	<b>710</b>	<b>711</b>	<b>712</b>	<b>713</b>	<b>714</b>
1	ಭದ್ರಾವತಿ Bhadravathi	238	124	362	226	119	345	5	4	9
2	ಹೊಸನಗರ Hosanagara	64	42	106	57	35	92	2	1	3
3	ಸಾಗರ Sagara	158	116	274	138	102	240	5	3	8
4	ಶಿಕಾರಿಪುರ Shikaripura	193	138	331	169	129	298	6	4	10
5	ಶಿವಮೊಗ್ಗ Shimoga	252	178	430	213	162	375	12	7	19
6	ಸೊರಬ Soraba	59	38	97	55	36	91	1	0	1
7	ತೀರ್ಥಹಳ್ಳಿ Thirthahalli	61	44	105	59	43	102	0	0	0
	<b>ಜಿಲ್ಲಾ ಮೊತ್ತ District Total</b>	<b>1025</b>	<b>680</b>	<b>1705</b>	<b>917</b>	<b>626</b>	<b>1543</b>	<b>31</b>	<b>19</b>	<b>50</b>

ಮಾಹಿತಿ: ಜಿಲ್ಲಾ ಆರೋಗ್ಯ ಮತ್ತು ಕುಟುಂಬ ಕಲ್ಯಾಣಾಧಿಕಾರಿಗಳು

102

ಮತ್ತು ಕರ್ನಾಟಕ ಅಂಕಿ-ಅಂಶಗಳ ನೋಟ 2014-15



11.6 ವಿವಿಧ ಆರೋಗ್ಯ ಸೌಲಭ್ಯಗಳು									
11.6 Different Health Facilities As on 31-03-2014 (In Nos.)									
ಕ್ರ.ಸಂ SI.No	ತಾಲ್ಲೂಕುಗಳು Taluks	ಎಫ್.ಆರ್. ಯು FRU Units (First Referral Units)	108 ಅಂಬುಲೆನ್ಸ್ 108 Ambulance		ಪ್ರತಿ ದಿನ (24/7) ಕಾರ್ಯನಿರ್ವಹಿಸುವ ಆಸ್ಪತ್ರೆಗಳ ಸಂಖ್ಯೆ 24 hours and 7 days working Hospitals		ಜನನಿ ಸುರಕ್ಷಾ ಯೋಜನೆ ಪಡೆದ ಫಲಾನುಭವಿಗಳ ಸಂಖ್ಯೆ No. of beneficiaries in Jananni Suraksh Yojana	ಮಡಿಲು ಕಿಟ್‌ಪಡೆದ ಫಲಾನುಭವಿಗಳ ಸಂಖ್ಯೆ No.of Beneficiaries madilu kit	ಮಾತೃ ಸಂಬಂಧಿ ಮರಣ ದರ (ಲಕ್ಷ) Maternal Mortality Death Rate (in lakh)
			ವಾಹನಗಳ ಸಂಖ್ಯೆ No. of Vehicals	ಪ್ರಯೋಜನ ಪಡೆದ ರೋಗಿಗಳ ಸಂಖ್ಯೆ No.of benefited patients	ಸಂಖ್ಯೆಗಳು Nos.	ಈ ಆಸ್ಪತ್ರೆಗಳಲ್ಲಾದ ಹರಿಗೆಗಳ ಸಂಖ್ಯೆ No.of benefited patients			
1	2	715	716	717	718	719	720	721	722
1	ಭದ್ರಾವತಿ Bhadravathi	1	4	4274	2	99	2310	869	1.00
2	ಹೊಸನಗರ Hosanagara	1	4	1882	5	318	533	418	2.00
3	ಸಾಗರ Sagara	1	4	2465	4	128	1166	966	1.00
4	ಶಿಕಾರಿಪುರ Shikaripura	1	3	3502	5	463	2481	3103	3.00
5	ಶಿವಮೊಗ್ಗ Shimoga	0	4	4256	1	76	1354	2000	16.00
6	ಸೊರಬ Soraba	1	3	2906	5	289	786	606	3.00
7	ತೀರ್ಥಹಳ್ಳಿ Thirthahalli	1	3	1946	2	95	648	648	0.00
	<b>ಜಿಲ್ಲಾ ಮೊತ್ತ District Total</b>	<b>6</b>	<b>25</b>	<b>21231</b>	<b>24</b>	<b>1468</b>	<b>9278</b>	<b>8610</b>	<b>*26</b>

ಮಾಹಿತಿ: ಜಿಲ್ಲಾ ಆರೋಗ್ಯ ಮತ್ತು ಕುಟುಂಬ ಕಲ್ಯಾಣಾಧಿಕಾರಿಗಳು

103

\* ಜಿಲ್ಲಾ ಸರಾಸರಿ ಎಂ.ಎಂ.ಆರ್ = ಪ್ರತಿ ಲಕ್ಷ ಜೀವತ ಜನನಗಳಿಗೆ ತಾಯಿ ಮರಣ

ಮತ್ತು ಕರ್ನಾಟಕ ಅಂಕಿ-ಅಂಶಗಳ ನೋಟ 2014-15

12. ಸಮಾಜ ಕಲ್ಯಾಣ/Social Welfare							
12.1 ಪರಿಶಿಷ್ಟ ಜಾತಿ ವಿದ್ಯಾರ್ಥಿ ನಿಲಯಗಳು							
12.1 Scheduled Caste Student Hostels As on 31-03-2015 (In Nos.)							
ಸರ್ಕಾರಿ ಮೆಟ್ರಿಕ್ ಪೂರ್ವ/Government -Pre-Matric							
ಕ್ರ.ಸಂ Sl.No	ತಾಲ್ಲೂಕುಗಳು Taluks	ಬಾಲಕರು/Boys		ಬಾಲಕಿಯರು/Girls		ಒಟ್ಟು/Total	
		ಸಂಖ್ಯೆ Nos.	ವಿದ್ಯಾರ್ಥಿಗಳು Students	ಸಂಖ್ಯೆ Nos.	ವಿದ್ಯಾರ್ಥಿಗಳು Students	ಸಂಖ್ಯೆ Nos.	ವಿದ್ಯಾರ್ಥಿಗಳು Students
<b>1</b>	<b>2</b>	<b>723</b>	<b>724</b>	<b>725</b>	<b>726</b>	<b>7257</b>	<b>728</b>
1	ಭದ್ರಾವತಿ Bhadravathi	7	400	1	65	8	465
2	ಹೊಸನಗರ Hosanaqara	1	75	2	110	3	185
3	ಸಾಗರ Sagara	3	220	2	155	5	375
4	ಶಿಕಾರಿಪುರ Shikaripura	11	725	3	235	14	960
5	ಶಿವಮೊಗ್ಗ Shimoga	3	274	2	165	5	439
6	ಸೊರಬ Soraba	9	545	3	205	12	750
7	ತೀರ್ಥಹಳ್ಳಿ Thirthahalli	1	90	1	90	2	180
	<b>ಜಿಲ್ಲಾ ಮೊತ್ತ District Total</b>	<b>35</b>	<b>2329</b>	<b>14</b>	<b>1025</b>	<b>49</b>	<b>3354</b>

ಮಾಹಿತಿ: ಜಿಲ್ಲಾ ಸಮಾಜ ಕಲ್ಯಾಣಾಧಿಕಾರಿಗಳು.

12.1 ಪರಿಶಿಷ್ಟ ಜಾತಿ ವಿದ್ಯಾರ್ಥಿ ನಲಯಗಳು							
12.1 Scheduled Caste Student Hostels As on 31-03-2015 (In Nos.)							
ಕ್ರ.ಸಂ Sl.No	ತಾಲ್ಲೂಕುಗಳು Taluks	ಸರ್ಕಾರಿ ಮೆಟ್ರಿಕ್ ನಂತರ/Government -Post-Matric					
		ಬಾಲಕರು/Boys		ಬಾಲಕಿಯರು/Girls		ಒಟ್ಟು/Total	
		ಸಂಖ್ಯೆ Nos.	ವಿದ್ಯಾರ್ಥಿಗಳು Students	ಸಂಖ್ಯೆ Nos.	ವಿದ್ಯಾರ್ಥಿಗಳು Students	ಸಂಖ್ಯೆ Nos.	ವಿದ್ಯಾರ್ಥಿಗಳು Students
<b>1</b>	<b>2</b>	<b>729</b>	<b>730</b>	<b>731</b>	<b>732</b>	<b>733</b>	<b>734</b>
1	ಭದ್ರಾವತಿ Bhadravathi	3	250	2	125	5	375
2	ಹೊಸನಗರ Hosanaagara	0	0	0	0	0	0
3	ಸಾಗರ Sagara	1	140	1	110	2	250
4	ಶಿಕಾರಿಪುರ Shikaripura	1	188	1	100	2	288
5	ಶಿವಮೊಗ್ಗ Shimoga	5	1050	4	760	9	1810
6	ಸೊರಬ Soraba	2	150	2	200	4	350
7	ತೀರ್ಥಹಳ್ಳಿ Thirthahalli	2	150	1	100	3	250
	<b>ಜಿಲ್ಲಾ ಮೊತ್ತ District Total</b>	<b>14</b>	<b>1928</b>	<b>11</b>	<b>1395</b>	<b>25</b>	<b>3323</b>

ಮಾಹಿತಿ: ಜಿಲ್ಲಾ ಸಮಾಜ ಕಲ್ಯಾಣಾಧಿಕಾರಿಗಳು.

12.1 ಪರಿಶಿಷ್ಟ ಜಾತಿ ವಿದ್ಯಾರ್ಥಿ ನಿಲಯಗಳು							
12.1 Scheduled Caste Student Hostels As on 31-03-2015 (In Nos.)							
ಕ್ರ.ಸಂ Sl.No	ತಾಲ್ಲೂಕುಗಳು Taluks	ಅನುದಾನಿತ ಮೆಟ್ರಿಕ್ ಪೂರ್ವ/Aided Pre-Matric					
		ಬಾಲಕರು/Boys		ಬಾಲಕಿಯರು/Girls		ಒಟ್ಟು/Total	
		ಸಂಖ್ಯೆ Nos.	ವಿದ್ಯಾರ್ಥಿಗಳು Students	ಸಂಖ್ಯೆ Nos.	ವಿದ್ಯಾರ್ಥಿಗಳು Students	ಸಂಖ್ಯೆ Nos.	ವಿದ್ಯಾರ್ಥಿಗಳು Students
1	2	735	736	737	738	739	740
1	ಭದ್ರಾವತಿ Bhadravathi	0	0	0	0	0	0
2	ಹೊಸನಗರ Hosanaagara	0	0	0	0	0	0
3	ಸಾಗರ Sagara	0	0	0	0	0	0
4	ಶಿಕಾರಿಪುರ Shikaripura	0	0	1	40	1	40
5	ಶಿವಮೊಗ್ಗ Shimoga	1	65	0	0	1	65
6	ಸೊರಬ Soraba	0	0	0	0	0	0
7	ತೀರ್ಥಹಳ್ಳಿ Thirthahalli	0	0	0	0	0	0
	<b>ಜಿಲ್ಲಾ ಮೊತ್ತ District Total</b>	<b>1</b>	<b>65</b>	<b>1</b>	<b>40</b>	<b>2</b>	<b>105</b>

ಮಾಹಿತಿ: ಜಿಲ್ಲಾ ಸಮಾಜ ಕಲ್ಯಾಣಾಧಿಕಾರಿಗಳು.

106

ಮತ್ತು ಕರ್ನಾಟಕ ಅಂಕಿ-ಅಂಶಗಳ ನೋಟ 2014-15

12.1 ಪರಿಶಿಷ್ಟ ಜಾತಿ ವಿದ್ಯಾರ್ಥಿ ನಲಯಗಳು							
12.1 Scheduled Caste Student Hostels As on 31-03-2015 (In Nos.)							
ಕ್ರ.ಸಂ Sl.No	ತಾಲ್ಲೂಕುಗಳು Taluks	ಅನುದಾನಿತ ಮೆಟ್ರಿಕ್ ನಂತರ/Aided Post-Matric					
		ಬಾಲಕರು/Boys		ಬಾಲಕಿಯರು/Girls		ಒಟ್ಟು/Total	
		ಸಂಖ್ಯೆ Nos.	ವಿದ್ಯಾರ್ಥಿಗಳು Students	ಸಂಖ್ಯೆ Nos.	ವಿದ್ಯಾರ್ಥಿಗಳು Students	ಸಂಖ್ಯೆ Nos.	ವಿದ್ಯಾರ್ಥಿಗಳು Students
1	2	741	742	743	744	745	746
1	ಭದ್ರಾವತಿ Bhadravathi	0	0	0	0	0	0
2	ಹೊಸನಗರ Hosanaagara	0	0	0	0	0	0
3	ಸಾಗರ Sagara	0	0	0	0	0	0
4	ಶಿಕಾರಿಪುರ Shikaripura	0	0	0	0	0	0
5	ಶಿವಮೊಗ್ಗ Shimoga	0	0	0	0	0	0
6	ಸೊರಬ Soraba	0	0	0	0	0	0
7	ತೀರ್ಥಹಳ್ಳಿ Thirthahalli	0	0	0	0	0	0
	<b>ಜಿಲ್ಲಾ ಮೊತ್ತ District Total</b>	<b>0</b>	<b>0</b>	<b>0</b>	<b>0</b>	<b>0</b>	<b>0</b>

ಮಾಹಿತಿ: ಜಿಲ್ಲಾ ಸಮಾಜ ಕಲ್ಯಾಣಾಧಿಕಾರಿಗಳು.

12.2 ಪರಿಶಿಷ್ಟ ಪಂಗಡ ವಿದ್ಯಾರ್ಥಿ ನಿಲಯಗಳು							
12.2 Scheduled Tribes Student Hostels As on 31-03-2015 (n Nos)							
ಕ್ರ.ಸಂ Sl.No	ತಾಲ್ಲೂಕುಗಳು Taluks	ಸರ್ಕಾರಿ ಮೆಟ್ರಿಕ್ ಪೂರ್ವ/Government Pre-Matric.					
		ಬಾಲಕರು/Boys		ಬಾಲಕಿಯರು/Girls		ಒಟ್ಟು/Total	
		ಸಂಖ್ಯೆ Nos.	ವಿದ್ಯಾರ್ಥಿಗಳು Students	ಸಂಖ್ಯೆ Nos.	ವಿದ್ಯಾರ್ಥಿಗಳು Students	ಸಂಖ್ಯೆ Nos.	ವಿದ್ಯಾರ್ಥಿಗಳು Students
<b>1</b>	<b>2</b>	<b>747</b>	<b>748</b>	<b>749</b>	<b>750</b>	<b>751</b>	<b>752</b>
1	ಭದ್ರಾವತಿ Bhadravathi	1	85	0	0	1	85
2	ಹೊಸನಗರ Hosanagara	0	0	0	0	0	0
3	ಸಾಗರ Sagara	1	65	0	0	1	65
4	ಶಿಕಾರಿಪುರ Shikaripura	0	0	0	0	0	0
5	ಶಿವಮೊಗ್ಗ Shimoga	0	0	0	0	0	0
6	ಸೊರಬ Soraba	0	0	0	0	0	0
7	ತೀರ್ಥಹಳ್ಳಿ Thirthahalli	0	0	0	0	0	0
	<b>ಜಿಲ್ಲಾ ಮೊತ್ತ District Total</b>	<b>2</b>	<b>150</b>	<b>0</b>	<b>0</b>	<b>2</b>	<b>150</b>

ಮಾಹಿತಿ: ಜಿಲ್ಲಾ ಸಮಾಜ ಕಲ್ಯಾಣಾಧಿಕಾರಿಗಳು.

12.2 ಪರಿಶಿಷ್ಟ ಪಂಗಡ ವಿದ್ಯಾರ್ಥಿ ನಿಲಯಗಳು							
12.2 Scheduled Tribes Student Hostels As on 31-03-2015 (n Nos)							
ಕ್ರ.ಸಂ Sl.No	ತಾಲ್ಲೂಕುಗಳು Taluks	ಸರ್ಕಾರಿ ಮೆಟ್ರಿಕ್ ನಂತರ/Government Post-Matric.					
		ಬಾಲಕರು/Boys		ಬಾಲಕಿಯರು/Girls		ಒಟ್ಟು/Total	
		ಸಂಖ್ಯೆ Nos.	ವಿದ್ಯಾರ್ಥಿಗಳು Students	ಸಂಖ್ಯೆ Nos.	ವಿದ್ಯಾರ್ಥಿಗಳು Students	ಸಂಖ್ಯೆ Nos.	ವಿದ್ಯಾರ್ಥಿಗಳು Students
<b>1</b>	<b>2</b>	<b>753</b>	<b>754</b>	<b>755</b>	<b>756</b>	<b>757</b>	<b>758</b>
1	ಭದ್ರಾವತಿ Bhadravathi	0	0	0	0	0	0
2	ಹೊಸನಗರ Hosanagara	0	0	0	0	0	0
3	ಸಾಗರ Sagara	0	0	0	0	0	0
4	ಶಿಕಾರಿಪುರ Shikaripura	0	0	0	0	0	0
5	ಶಿವಮೊಗ್ಗ Shimoga	0	0	0	0	0	0
6	ಸೊರಬ Soraba	0	0	0	0	0	0
7	ತೀರ್ಥಹಳ್ಳಿ Thirthahalli	0	0	0	0	0	0
	<b>ಜಿಲ್ಲಾ ಮೊತ್ತ District Total</b>	<b>0</b>	<b>0</b>	<b>0</b>	<b>0</b>	<b>0</b>	<b>0</b>

ಮಾಹಿತಿ: ಜಿಲ್ಲಾ ಸಮಾಜ ಕಲ್ಯಾಣಾಧಿಕಾರಿಗಳು.

12.2 ಪರಿಶಿಷ್ಟ ಪಂಗಡ ವಿದ್ಯಾರ್ಥಿ ನಿಲಯಗಳು							
12.2 Scheduled Tribes Student Hostels As on 31-03-2015 (n Nos)							
ಕ್ರ.ಸಂ Sl.No	ತಾಲ್ಲೂಕುಗಳು Taluks	ಅನುದಾನಿತ ಮೆಟ್ರಿಕ್ ಪೂರ್ವ/Aided Pre-Matric.					
		ಬಾಲಕರು/Boys		ಬಾಲಕಿಯರು/Girls		ಒಟ್ಟು/Total	
		ಸಂಖ್ಯೆ Nos.	ವಿದ್ಯಾರ್ಥಿಗಳು Students	ಸಂಖ್ಯೆ Nos.	ವಿದ್ಯಾರ್ಥಿಗಳು Students	ಸಂಖ್ಯೆ Nos.	ವಿದ್ಯಾರ್ಥಿಗಳು Students
<b>1</b>	<b>2</b>	<b>759</b>	<b>760</b>	<b>761</b>	<b>762</b>	<b>763</b>	<b>764</b>
1	ಭದ್ರಾವತಿ Bhadravathi	0	0	0	0	0	0
2	ಹೊಸನಗರ Hosanagara	0	0	0	0	0	0
3	ಸಾಗರ Sagara	0	0	0	0	0	0
4	ಶಿಕಾರಿಪುರ Shikaripura	0	0	0	0	0	0
5	ಶಿವಮೊಗ್ಗ Shimoga	0	0	0	0	0	0
6	ಸೊರಬ Soraba	0	0	0	0	0	0
7	ತೀರ್ಥಹಳ್ಳಿ Thirthahalli	0	0	0	0	0	0
	<b>ಜಿಲ್ಲಾ ಮೊತ್ತ District Total</b>	<b>0</b>	<b>0</b>	<b>0</b>	<b>0</b>	<b>0</b>	<b>0</b>

ಮಾಹಿತಿ: ಜಿಲ್ಲಾ ಸಮಾಜ ಕಲ್ಯಾಣಾಧಿಕಾರಿಗಳು.



12.2 ಪರಿಶಿಷ್ಟ ಪಂಗಡ ವಿದ್ಯಾರ್ಥಿ ನಿಲಯಗಳು							
12.2 Scheduled Tribes Student Hostels As on 31-03-2015 (n Nos)							
ಕ್ರ.ಸಂ Sl.No	ತಾಲ್ಲೂಕುಗಳು Taluks	ಅನುದಾನಿತ ಮೆಟ್ರಿಕ್ ನಂತರ/Aided Post-Matric.					
		ಬಾಲಕರು/Boys		ಬಾಲಕಿಯರು/Girls		ಒಟ್ಟು/Total	
		ಸಂಖ್ಯೆ Nos.	ವಿದ್ಯಾರ್ಥಿಗಳು Students	ಸಂಖ್ಯೆ Nos.	ವಿದ್ಯಾರ್ಥಿಗಳು Students	ಸಂಖ್ಯೆ Nos.	ವಿದ್ಯಾರ್ಥಿಗಳು Students
1	2	765	766	767	768	769	770
1	ಭದ್ರಾವತಿ Bhadravathi	0	0	0	0	0	0
2	ಹೊಸನಗರ Hosanagara	0	0	0	0	0	0
3	ಸಾಗರ Sagara	0	0	0	0	0	0
4	ಶಿಕಾರಿಪುರ Shikaripura	0	0	0	0	0	0
5	ಶಿವಮೊಗ್ಗ Shimoga	0	0	0	0	0	0
6	ಸೊರಬ Soraba	0	0	0	0	0	0
7	ತೀರ್ಥಹಳ್ಳಿ Thirthahalli	0	0	0	0	0	0
	<b>ಜಿಲ್ಲಾ ಮೊತ್ತ District Total</b>	<b>0</b>	<b>0</b>	<b>0</b>	<b>0</b>	<b>0</b>	<b>0</b>

ಮಾಹಿತಿ: ಜಿಲ್ಲಾ ಸಮಾಜ ಕಲ್ಯಾಣಾಧಿಕಾರಿಗಳು.

12.3 ಹಿಂದುಳಿದ ವರ್ಗದವರ ವಿದ್ಯಾರ್ಥಿ ನಿಲಯಗಳು							
12.3 Backward Class Student Hostels As on 31-03-2015 (In Nos.)							
ಕ್ರ.ಸಂ Sl.No	ತಾಲ್ಲೂಕುಗಳು Taluks	ಸರ್ಕಾರಿ ಮೆಟ್ರಿಕ್ ಪೂರ್ವ/Government Pre-Matric.					
		ಬಾಲಕರು/Boys		ಬಾಲಕಿಯರು/Girls		ಒಟ್ಟು/Total	
		ಸಂಖ್ಯೆ Nos.	ವಿದ್ಯಾರ್ಥಿಗಳು Students	ಸಂಖ್ಯೆ Nos.	ವಿದ್ಯಾರ್ಥಿಗಳು Students	ಸಂಖ್ಯೆ Nos.	ವಿದ್ಯಾರ್ಥಿಗಳು Students
1	2	771	772	773	774	775	776
1	ಭದ್ರಾವತಿ Bhadravathi	3	145	1	40	4	185
2	ಹೊಸನಗರ Hosanagara	4	195	2	105	6	300
3	ಸಾಗರ Sagara	9	415	4	285	13	700
4	ಶಿಕಾರಿಪುರ Shikaripura	10	560	3	165	13	725
5	ಶಿವಮೊಗ್ಗ Shimoga	4	230	3	171	7	401
6	ಸೊರಬ Soraba	10	480	2	110	12	590
7	ತೀರ್ಥಹಳ್ಳಿ Thirthahalli	2	125	3	160	5	285
	<b>ಜಿಲ್ಲಾ ಮೊತ್ತ District Total</b>	<b>42</b>	<b>2150</b>	<b>18</b>	<b>1036</b>	<b>60</b>	<b>3186</b>

ಮಾಹಿತಿ: ಜಿಲ್ಲಾ ಅಧಿಕಾರಿಗಳು, ಹಿಂದುಳಿದ ವರ್ಗಗಳ ಇಲಾಖೆ.

112

ಮತ್ತು ಕರ್ನಾಟಕ ಅಂಕಿ-ಅಂಶಗಳ ನೋಟ 2014-15

12.3 ಹಿಂದುಳಿದ ವರ್ಗದವರ ವಿದ್ಯಾರ್ಥಿ ನಿಲಯಗಳು							
12.3 Backward Class Student Hostels As on 31-03-2015 (In Nos.)							
ಕ್ರ.ಸಂ Sl.No	ತಾಲ್ಲೂಕುಗಳು Taluks	ಸರ್ಕಾರಿ ಮೆಟ್ರಿಕ್ ನಂತರ/Government Post-Matric.					
		ಬಾಲಕರು/Boys		ಬಾಲಕಿಯರು/Girls		ಒಟ್ಟು/Total	
		ಸಂಖ್ಯೆ Nos.	ವಿದ್ಯಾರ್ಥಿಗಳು Students	ಸಂಖ್ಯೆ Nos.	ವಿದ್ಯಾರ್ಥಿಗಳು Students	ಸಂಖ್ಯೆ Nos.	ವಿದ್ಯಾರ್ಥಿಗಳು Students
<b>1</b>	<b>2</b>	<b>777</b>	<b>778</b>	<b>779</b>	<b>780</b>	<b>781</b>	<b>782</b>
1	ಭದ್ರಾವತಿ Bhadravathi	5	500	4	430	9	930
2	ಹೊಸನಗರ Hosanagara	2	200	3	350	5	550
3	ಸಾಗರ Sagara	5	500	7	750	12	1250
4	ಶಿಕಾರಿಪುರ Shikaripura	5	525	5	550	10	1075
5	ಶಿವಮೊಗ್ಗ Shimoga	8	850	9	950	17	1800
6	ಸೊರಬ Soraba	4	425	5	525	9	950
7	ತೀರ್ಥಹಳ್ಳಿ Thirthahalli	0	0	5	515	5	515
	<b>ಜಿಲ್ಲಾ ಮೊತ್ತ District Total</b>	<b>29</b>	<b>3000</b>	<b>38</b>	<b>4070</b>	<b>67</b>	<b>7070</b>

ಮಾಹಿತಿ: ಜಿಲ್ಲಾ ಅಧಿಕಾರಿಗಳು, ಹಿಂದುಳಿದ ವರ್ಗಗಳ ಇಲಾಖೆ.

113

ಮತ್ತು ಕರ್ನಾಟಕ ಅಂಕಿ-ಅಂಶಗಳ ನೋಟ 2014-15

12.3 ಹಿಂದುಳಿದ ವರ್ಗದವರ ವಿದ್ಯಾರ್ಥಿ ನಿಲಯಗಳು							
12.3 Backward Class Student Hostels As on 31-03-2015 (In Nos.)							
ಕ್ರ.ಸಂ Sl.No	ತಾಲ್ಲೂಕುಗಳು Taluks	ಅನುದಾನಿತ ಮೆಟ್ರಿಕ್ ಪೂರ್ವ/Aided Pre-Matric.					
		ಬಾಲಕರು/Boys		ಬಾಲಕಿಯರು/Girls		ಒಟ್ಟು/Total	
		ಸಂಖ್ಯೆ Nos.	ವಿದ್ಯಾರ್ಥಿಗಳು Students	ಸಂಖ್ಯೆ Nos.	ವಿದ್ಯಾರ್ಥಿಗಳು Students	ಸಂಖ್ಯೆ Nos.	ವಿದ್ಯಾರ್ಥಿಗಳು Students
<b>1</b>	<b>2</b>	<b>783</b>	<b>784</b>	<b>785</b>	<b>786</b>	<b>787</b>	<b>788</b>
1	ಭದ್ರಾವತಿ Bhadravathi	0	0	1	50	1	50
2	ಹೊಸನಗರ Hosanagara	0	0	0	0	0	0
3	ಸಾಗರ Sagara	1	50	1	50	2	100
4	ಶಿಕಾರಿಪುರ Shikaripura	3	170	1	25	4	195
5	ಶಿವಮೊಗ್ಗ Shimoga	0	0	0	0	0	0
6	ಸೊರಬ Soraba	0	0	1	50	1	50
7	ತೀರ್ಥಹಳ್ಳಿ Thirthahalli	0	0	0	0	0	0
	<b>ಜಿಲ್ಲಾ ಮೊತ್ತ District Total</b>	<b>4</b>	<b>220</b>	<b>4</b>	<b>175</b>	<b>8</b>	<b>395</b>

ಮಾಹಿತಿ: ಜಿಲ್ಲಾ ಅಧಿಕಾರಿಗಳು, ಹಿಂದುಳಿದ ವರ್ಗಗಳ ಇಲಾಖೆ.

114

ಮತ್ತು ಕರ್ನಾಟಕ ಅಂಕಿ-ಅಂಶಗಳ ನೋಟ 2014-15

12.3 ಹಿಂದುಳಿದ ವರ್ಗದವರ ವಿದ್ಯಾರ್ಥಿ ನಿಲಯಗಳು							
12.3 Backward Class Student Hostels As on 31-03-2015 (In Nos.)							
ಕ್ರ.ಸಂ Sl.No	ತಾಲ್ಲೂಕುಗಳು Taluks	ಅನುದಾನಿತ ಮೆಟ್ರಿಕ್ ನಂತರ/Aided Post-Matric.					
		ಬಾಲಕರು/Boys		ಬಾಲಕಿಯರು/Girls		ಒಟ್ಟು/Total	
		ಸಂಖ್ಯೆ Nos.	ವಿದ್ಯಾರ್ಥಿಗಳು Students	ಸಂಖ್ಯೆ Nos.	ವಿದ್ಯಾರ್ಥಿಗಳು Students	ಸಂಖ್ಯೆ Nos.	ವಿದ್ಯಾರ್ಥಿಗಳು Students
<b>1</b>	<b>2</b>	<b>789</b>	<b>790</b>	<b>791</b>	<b>792</b>	<b>793</b>	<b>794</b>
1	ಭದ್ರಾವತಿ Bhadravathi	0	0	0	0	0	0
2	ಹೊಸನಗರ Hosanagara	0	0	0	0	0	0
3	ಸಾಗರ Sagara	1	50	0	0	1	50
4	ಶಿಕಾರಿಪುರ Shikaripura	0	0	0	0	0	0
5	ಶಿವಮೊಗ್ಗ Shimoga	0	0	0	0	0	0
6	ಸೊರಬ Soraba	0	0	0	0	0	0
7	ತೀರ್ಥಹಳ್ಳಿ Thirthahalli	0	0	0	0	0	0
	<b>ಜಿಲ್ಲಾ ಮೊತ್ತ District Total</b>	<b>1</b>	<b>50</b>	<b>0</b>	<b>0</b>	<b>1</b>	<b>50</b>

ಮಾಹಿತಿ: ಜಿಲ್ಲಾ ಅಧಿಕಾರಿಗಳು, ಹಿಂದುಳಿದ ವರ್ಗಗಳ ಇಲಾಖೆ.

12.4 ಆಶ್ರಮ ವಸತಿ ವಿದ್ಯಾರ್ಥಿ ನಿಲಯಗಳು							
12.4 Ashrama Residential Students Hostels							
ಕ್ರ.ಸಂ Sl.No	ತಾಲ್ಲೂಕುಗಳು Taluku	ಪರಿಶಿಷ್ಟ ಜಾತಿ ಆಶ್ರಮ ವಸತಿ ಶಾಲೆಗಳು/ Scheduled Caste Ashrama Residential School		ಪರಿಶಿಷ್ಟ ಜಾತಿ ಆಶ್ರಮ ವಸತಿ ಶಾಲೆಗಳು/ Scheduled Caste Ashrama Residential School		ಪರಿಶಿಷ್ಟ ಜಾತಿ ಆಶ್ರಮ ವಸತಿ ಶಾಲೆಗಳು/ Scheduled Caste Ashrama Residential School	
		ಸಂಖ್ಯೆ/Nos	ವಿದ್ಯಾರ್ಥಿಗಳು/Students	ಸಂಖ್ಯೆ/Nos	ವಿದ್ಯಾರ್ಥಿಗಳು/Students	ಸಂಖ್ಯೆ/Nos	ವಿದ್ಯಾರ್ಥಿಗಳು/Students
1	2	795	796	797	798	799	800
1	ಭದ್ರಾವತಿ Bhadravathi	0	0	0	0	0	0
2	ಹೊಸನಗರ Hosanagara	0	0	0	0	0	0
3	ಸಾಗರ Sagara	0	0	1	100	0	0
4	ಶಿಕಾರಿಪುರ Shikaripura	0	0	0	0	0	0
5	ಶಿವಮೊಗ್ಗ Shimoga	0	0	1	125	0	0
6	ಸೊರಬ Soraba	0	0	0	0	0	0
7	ತೀರ್ಥಹಳ್ಳಿ Thirthahalli	0	0	0	0	0	0
	<b>ಜಿಲ್ಲಾ ಮೊತ್ತ District Total</b>	<b>0</b>	<b>0</b>	<b>2</b>	<b>225</b>	<b>0</b>	<b>0</b>

ಮಾಹಿತಿ: ಜಿಲ್ಲಾ ಅಧಿಕಾರಿಗಳು, ಹಿಂದುಳಿದ ವರ್ಗಗಳ ಇಲಾಖೆ.

12.5 ಅಲ್ಪ ಸಂಖ್ಯಾತರ ವಿದ್ಯಾರ್ಥಿ ನಿಲಯಗಳು							
12.5 Minorities Student Hostels As on 31-03-2015.							
ಕ್ರ.ಸಂ Sl.No	ತಾಲ್ಲೂಕುಗಳು Taluks	ಸರ್ಕಾರಿ ಮೆಟ್ರಿಕ್ ಪೂರ್ವ/Government Pre-Matric					
		ಬಾಲಕರು/Boys		ಬಾಲಕಿಯರು/Girls		ಒಟ್ಟು/Total	
		ಸಂಖ್ಯೆ Nos	ವಿದ್ಯಾರ್ಥಿಗಳು Students	ಸಂಖ್ಯೆ Nos	ವಿದ್ಯಾರ್ಥಿಗಳು Students	ಸಂಖ್ಯೆ Nos	ವಿದ್ಯಾರ್ಥಿಗಳು Students
1	2	801	802	803	804	805	806
1	ಭದ್ರಾವತಿ Bhadravathi	0	0	0	0	0	0
2	ಹೊಸನಗರ Hosanaqara	0	0	0	0	0	0
3	ಸಾಗರ Sagara	0	0	0	0	0	0
4	ಶಿಕಾರಿಪುರ Shikaripura	2	100	2	100	4	200
5	ಶಿವಮೊಗ್ಗ Shimoga	0	0	0	0	0	0
6	ಸೊರಬ Soraba	0	0	0	0	0	0
7	ತೀರ್ಥಹಳ್ಳಿ Thirthahalli	0	0	0	0	0	0
	<b>ಜಿಲ್ಲಾ ಮೊತ್ತ District Total</b>	<b>2</b>	<b>100</b>	<b>2</b>	<b>100</b>	<b>4</b>	<b>200</b>

ಮಾಹಿತಿ: ಜಿಲ್ಲಾ ಅಧಿಕಾರಿಗಳು, ಅಲ್ಪಸಂಖ್ಯಾತರ ಇಲಾಖೆ

12.5 ಅಲ್ಪ ಸಂಖ್ಯಾತರ ವಿದ್ಯಾರ್ಥಿ ನಿಲಯಗಳು							
12.5 Minorities Student Hostels As on 31-03-2015.							
ಕ್ರ.ಸಂ Sl.No	ತಾಲ್ಲೂಕುಗಳು Taluks	ಸರ್ಕಾರಿ ಮೆಟ್ರಿಕ್ ನಂತರ/Government Post-Matric					
		ಬಾಲಕರು/Boys		ಬಾಲಕಿಯರು/Girls		ಒಟ್ಟು/Total	
		ಸಂಖ್ಯೆ Nos	ವಿದ್ಯಾರ್ಥಿಗಳು Students	ಸಂಖ್ಯೆ Nos	ವಿದ್ಯಾರ್ಥಿಗಳು Students	ಸಂಖ್ಯೆ Nos	ವಿದ್ಯಾರ್ಥಿಗಳು Students
<b>1</b>	<b>2</b>	<b>807</b>	<b>808</b>	<b>809</b>	<b>810</b>	<b>811</b>	<b>812</b>
1	ಭದ್ರಾವತಿ Bhadravathi	1	75	1	75	2	150
2	ಹೊಸನಗರ Hosanaqara	0	0	0	0	0	0
3	ಸಾಗರ Sagara	0	0	0	0	0	0
4	ಶಿಕಾರಿಪುರ Shikaripura	0	0	0	0	0	0
5	ಶಿವಮೊಗ್ಗ Shimoga	0	0	1	125	1	125
6	ಸೊರಬ Soraba	0	0	0	0	0	0
7	ತೀರ್ಥಹಳ್ಳಿ Thirthahalli	0	0	0	0	0	0
	<b>ಜಿಲ್ಲಾ ಮೊತ್ತ District Total</b>	<b>1</b>	<b>75</b>	<b>2</b>	<b>200</b>	<b>3</b>	<b>275</b>

ಮಾಹಿತಿ: ಜಿಲ್ಲಾ ಅಧಿಕಾರಿಗಳು, ಅಲ್ಪಸಂಖ್ಯಾತರ ಇಲಾಖೆ



12.5 ಅಲ್ಪ ಸಂಖ್ಯಾತರ ವಿದ್ಯಾರ್ಥಿ ನಿಲಯಗಳು							
12.5 Minorities Student Hostels As on 31-03-2015.							
ಕ್ರ.ಸಂ Sl.No	ತಾಲ್ಲೂಕುಗಳು Taluks	ಅನುದಾನಿತ ಮೆಟ್ರಿಕ್ ಪೂರ್ವ/Aided Pre-Matric					
		ಬಾಲಕರು/Boys		ಬಾಲಕಿಯರು/Girsl		ಒಟ್ಟು/Total	
		ಸಂಖ್ಯೆ Nos	ವಿದ್ಯಾರ್ಥಿಗಳು Students	ಸಂಖ್ಯೆ Nos	ವಿದ್ಯಾರ್ಥಿಗಳು Students	ಸಂಖ್ಯೆ Nos	ವಿದ್ಯಾರ್ಥಿಗಳು Students
<b>1</b>	<b>2</b>	<b>813</b>	<b>814</b>	<b>815</b>	<b>816</b>	<b>817</b>	<b>818</b>
1	ಭದ್ರಾವತಿ Bhadravathi	0	0	0	0	0	0
2	ಹೊಸನಗರ Hosanaqara	0	0	0	0	0	0
3	ಸಾಗರ Sagara	0	0	0	0	0	0
4	ಶಿಕಾರಿಪುರ Shikaripura	1	100	1	100	2	200
5	ಶಿವಮೊಗ್ಗ Shimoga	0	0	0	0	0	0
6	ಸೊರಬ Soraba	1	25	0	0	1	25
7	ತೀರ್ಥಹಳ್ಳಿ Thirthahalli	0	0	0	0	0	0
	<b>ಜಿಲ್ಲಾ ಮೊತ್ತ District Total</b>	<b>2</b>	<b>125</b>	<b>1</b>	<b>100</b>	<b>3</b>	<b>225</b>

ಮಾಹಿತಿ: ಜಿಲ್ಲಾ ಅಧಿಕಾರಿಗಳು, ಅಲ್ಪಸಂಖ್ಯಾತರ ಇಲಾಖೆ

12.6 ಪ್ರಾಥಮಿಕ ಮತ್ತು ಪ್ರೌಢಶಾಲೆಗಳಲ್ಲಿ ಅಭ್ಯಾಸ ಮಾಡುತ್ತಿರುವ ವಿದ್ಯಾರ್ಥಿಗಳಿಗೆ ವಿದ್ಯಾರ್ಥಿ ವೇತನ ನೀಡಿಕೆ							
12.6 Scholarship paid to Primary and High Schools Students 2014-15 (In Numbers)							
ಕ್ರ.ಸಂ Sl.No	ತಾಲ್ಲೂಕುಗಳು Taluku	ಪರಿಶಿಷ್ಟ ಜಾತಿ/Scheduled Caste					
		ಪ್ರಾಥಮಿಕ ಶಾಲೆಗಳು Primary School 1-8th Standard			ಪ್ರೌಢ ಶಾಲೆಗಳು High School 9-10th Standard		
		ಬಾಲಕರು Boys	ಬಾಲಕಿಯರು Girls	ಒಟ್ಟು Total	ಬಾಲಕರು Boys	ಬಾಲಕಿಯರು Girls	ಒಟ್ಟು Total
<b>1</b>	<b>2</b>	<b>819</b>	<b>820</b>	<b>821</b>	<b>822</b>	<b>823</b>	<b>824</b>
1	ಭದ್ರಾವತಿ Bhadravathi	1738	1800	3538	238	258	496
2	ಹೊಸನಗರ Hosangara	398	414	812	97	93	190
3	ಸಾಗರ Sagara	690	632	1322	116	105	221
4	ಶಿಕಾರಿಪುರ Shikaripura	1892	2017	3909	562	857	1419
5	ಶಿವಮೊಗ್ಗ Shimoga	3422	3454	6876	454	469	923
6	ಸೊರಬ Soraba	1504	1439	2943	373	379	752
7	ತೀರ್ಥಹಳ್ಳಿ Thirthahalli	367	384	751	51	59	110
	<b>ಜಿಲ್ಲಾ ಮೊತ್ತ District Total</b>	<b>10011</b>	<b>10140</b>	<b>20151</b>	<b>1891</b>	<b>2220</b>	<b>4111</b>

ಮಾಹಿತಿ: ಜಿಲ್ಲಾ ಸಮಾಜ ಕಲ್ಯಾಣಾಧಿಕಾರಿಗಳು

12.6 ಪ್ರಾಥಮಿಕ ಮತ್ತು ಪ್ರೌಢಶಾಲೆಗಳಲ್ಲಿ ಅಭ್ಯಾಸ ಮಾಡುತ್ತಿರುವ ವಿದ್ಯಾರ್ಥಿಗಳಿಗೆ ವಿದ್ಯಾರ್ಥಿ ವೇತನ ನೀಡಿಕೆ							
12.6 Scholarship paid to Primary and High Schools Students 2014-15 (In Numbers)							
ಕ್ರ.ಸಂ Sl.No	ತಾಲ್ಲೂಕುಗಳು Taluku	ಪರಿಶಿಷ್ಟ ಪಂಗಡ/Scheduled Tribes					
		ಪ್ರಾಥಮಿಕ ಶಾಲೆಗಳು Primary School 1-8th Standard			ಪ್ರೌಢ ಶಾಲೆಗಳು High School 9-10th Standard		
		ಬಾಲಕರು Boys	ಬಾಲಕಿಯರು Girls	ಒಟ್ಟು Total	ಬಾಲಕರು Boys	ಬಾಲಕಿಯರು Girls	ಒಟ್ಟು Total
<b>1</b>	<b>2</b>	<b>825</b>	<b>826</b>	<b>827</b>	<b>828</b>	<b>829</b>	<b>830</b>
1	ಭದ್ರಾವತಿ Bhadravathi	211	275	486	562	675	1237
2	ಹೊಸನಗರ Hosanagara	1470	2010	3480	1160	1075	2235
3	ಸಾಗರ Sagara	2807	2989	5796	794	896	1690
4	ಶಿಕಾರಿಪುರ Shikaripura	3039	2939	5978	932	911	1843
5	ಶಿವಮೊಗ್ಗ Shimoga	2337	2610	4947	1305	1403	2708
6	ಸೊರಬ Soraba	1637	1933	3570	605	712	1317
7	ತೀರ್ಥಹಳ್ಳಿ Thirthahalli	1595	1672	3267	497	519	1016
	<b>ಜಿಲ್ಲಾ ಮೊತ್ತ District Total</b>	<b>13096</b>	<b>14428</b>	<b>27524</b>	<b>5855</b>	<b>6191</b>	<b>12046</b>

ಮಾಹಿತಿ: ಜಿಲ್ಲಾ ಸಮಾಜ ಕಲ್ಯಾಣಾಧಿಕಾರಿಗಳು

121

ಮತ್ತು ಕರ್ನಾಟಕ ಅಂಕಿ-ಅಂಶಗಳ ನೋಟ 2014-15

12.6 1-10ನೇ ತರಗತಿಗಳಲ್ಲಿ ಅಭ್ಯಾಸ ಮಾಡುತ್ತಿರುವ ವಿದ್ಯಾರ್ಥಿಗಳಿಗೆ ವಿದ್ಯಾರ್ಥಿ ವೇತನ ನೀಡಿಕೆ				
12.6 Scholarship paid to 1-10th Students 2014-15 (In Numbers)				
ಕ್ರ.ಸಂ Sl.No	ತಾಲ್ಲೂಕುಗಳು Taluks	ಅಲ್ಪಸಂಖ್ಯಾತರು/Minorities		
		1-10ನೇ ತರಗತಿ/1-10th Standard		
		ಬಾಲಕರು/Boys	ಬಾಲಕಿಯರು/Girls	ಒಟ್ಟು/Total
<b>1</b>	<b>2</b>	<b>831</b>	<b>832</b>	<b>833</b>
1	ಭದ್ರಾವತಿ Bhadravathi	--	--	--
2	ಹೊಸನಗರ Hosanaagara	--	--	--
3	ಸಾಗರ Saagara	--	--	--
4	ಶಿಕಾರಿಪುರ Shikaripura	--	--	--
5	ಶಿವಮೊಗ್ಗ Shimoga	--	--	--
6	ಸೊರಬ Soraba	--	--	--
7	ತೀರ್ಥಹಳ್ಳಿ Thirthahalli	--	--	--
	<b>ಜಿಲ್ಲಾ ಮೊತ್ತ District Total</b>	<b>15969</b>	<b>17055</b>	<b>33024</b>

ಮಾಹಿತಿ: ಜಿಲ್ಲಾ ಅಧಿಕಾರಿಗಳು, ಹಿಂದುಳಿದ ವರ್ಗಗಳ ಇಲಾಖೆ.

13. ಮಹಿಳಾ ಮತ್ತು ಮಕ್ಕಳ ಅಭಿವೃದ್ಧಿ/Women & Child Development						
13.1 ಸ್ತ್ರೀ ಶಕ್ತಿ ಸ್ವಸಹಾಯ ಸಂಘಗಳು ಹಾಗೂ ಸದಸ್ಯರ ಸಂಖ್ಯೆ						
13.1 Stree Shakti Self Help Groups and Members Year: 2014-15 (In Nos.)						
ಕ್ರ.ಸಂ Sl.No	ತಾಲ್ಲೂಕುಗಳು Taluku	ಸ್ತ್ರೀ ಶಕ್ತಿ ಸ್ವಸಹಾಯ ಸಂಘಗಳ ಸಂಖ್ಯೆ No. of Stree Shakti Self helps groups	ಸ್ವಸಹಾಯ ಸಂಘಗಳ ಸದಸ್ಯರ ಸಂಖ್ಯೆ Self Help Group Members			
			ಪ.ಜಾ ಮಹಿಳೆಯರು No.of Women (SC)	ಪ.ಪಂ ಮಹಿಳೆಯರು No.of Women (ST)	ಇತರೆ ಮಹಿಳೆಯರು No. of Women (Others)	ಒಟ್ಟು ಸದಸ್ಯರ ಸಂಖ್ಯೆ Total No. of Members
<b>1</b>	<b>2</b>	<b>834</b>	<b>835</b>	<b>836</b>	<b>837</b>	<b>838</b>
1	ಭದ್ರಾವತಿ Bhadravathi	634	1982	421	4152	6555
2	ಹೊಸನಗರ Hosanaqara	359	360	100	5542	6002
3	ಸಾಗರ Sagara	620	952	220	6214	7386
4	ಶಿಕಾರಿಪುರ Shikaripura	820	1220	411	2974	4605
5	ಶಿವಮೊಗ್ಗ Shimoga	635	2755	321	6542	9618
6	ಸೊರಬ Soraba	736	2282	324	6354	8960
7	ತೀರ್ಥಹಳ್ಳಿ Thirthahalli	525	595	304	4353	5252
	<b>ಜಿಲ್ಲಾ ಮೊತ್ತ District Total</b>	<b>4329</b>	<b>10146</b>	<b>2101</b>	<b>36131</b>	<b>48378</b>

ಮಾಹಿತಿ: ಉಪನಿರ್ದೇಶಕರು, ಮಹಿಳಾ ಮತ್ತು ಮಕ್ಕಳ ಕಲ್ಯಾಣ ಇಲಾಖೆ.

ಮತ್ತು ಕರ್ನಾಟಕ ಅಂಕಿ-ಅಂಶಗಳ ನೋಟ 2014-15

13.2 ಬ್ಯಾಂಕ್‌ನಿಂದ ಮತ್ತು ಸರ್ಕಾರದಿಂದ ಪಡೆದ ಸಾಲ ಮತ್ತು ಸುತ್ತು ನಿಧಿ					
13.2 Loan and Financial Aid Received from the Bank and Government Year: 2014-15 (In Nos.)					
ಕ್ರ.ಸಂ Sl.No	ತಾಲ್ಲೂಕುಗಳು Taluks	ಒಟ್ಟು ಉಳಿತಾಯ ಸಂಗ್ರಹಣೆ (ರೂ. ಕೋಟಿಗಳಲ್ಲಿ) Total Savings Accumulated (Rs. In Crores)	ಸ್ವಸಹಾಯ ಸಂಘಗಳು Self Help Groups (Rs. In Crores)		
			ಬ್ಯಾಂಕ್‌ನಿಂದ ಸಾಲ ಪಡೆದ ಸ್ವಸಹಾಯ ಸಂಘಗಳು Loan taken from Banks (No. of SHG)	ಬ್ಯಾಂಕ್‌ನಿಂದ ಸಾಲ ಪಡೆದ ಒಟ್ಟು ಮೊತ್ತ (ರೂ. ಕೋಟಿಗಳಲ್ಲಿ) Total loan received from Bank (Rs. In Crores)	ಸರ್ಕಾರದಿಂದ ಪಡೆದ ಸುತ್ತು ನಿಧಿ (ಲಕ್ಷಗಳಲ್ಲಿ) Revolving Funds received from Govt. (Rs. In Lakhs)
1	2	839	840	841	842
1	ಭದ್ರಾವತಿ Bhadravathi	7.01	631	13.17	0.46
2	ಹೊಸನಗರ Hosanaagara	4.02	345	15.00	0.26
3	ಸಾಗರ Sagara	7.01	611	15.36	0.42
4	ಶಿಕಾರಿಪುರ Shikaripura	10.01	635	23.14	0.48
5	ಶಿವಮೊಗ್ಗ Shimoga	7.14	705	14.77	0.52
6	ಸೊರಬ Soraba	4.01	736	15.55	0.49
7	ತೀರ್ಥಹಳ್ಳಿ Thirthahalli	7.14	525	12.25	0.43
	<b>ಜಿಲ್ಲಾ ಮೊತ್ತ District Total</b>	<b>46.34</b>	<b>4188</b>	<b>109.24</b>	<b>3.06</b>

ಮಾಹಿತಿ: ಉಪನಿರ್ದೇಶಕರು, ಮಹಿಳಾ ಮತ್ತು ಮಕ್ಕಳ ಕಲ್ಯಾಣ ಇಲಾಖೆ.

ಮತ್ತು ಕರ್ನಾಟಕ ಅಂಕಿ-ಅಂಶಗಳ ನೋಟ 2014-15



13.3 ಭಾಗ್ಯಲಕ್ಷ್ಮೀ ಯೋಜನೆಯಡಿ ಪ್ರಯೋಜನ ಪಡೆದ ಫಲಾನುಭವಿಗಳ ಸಂಖ್ಯೆ				
13.3 No. of Members Benefitted under Bhagyalakshmi Scheme Year: 2014-15 (In Nos.)				
ಕ್ರ.ಸಂ Sl.No	ತಾಲ್ಲೂಕುಗಳು Taluku	ಭಾಗ್ಯಲಕ್ಷ್ಮೀ ಯೋಜನೆಯಲ್ಲಿ ಪ್ರಯೋಜನ ಪಡೆದ ಫಲಾನುಭವಿಗಳ ಸಂಖ್ಯೆ No. of members benefitted under Bhagyalakshmi Yojane		ಭಾರತೀಯ ಜೀವ ವಿಮಾ ನಿಗಮದಿಂದ ಫಲಾನುಭವಿಗಳಿಗೆ ಬಾಂಡ್ ವಿತರಿಸಿರುವವರ ಸಂಖ್ಯೆ No. of LIC Bonds distributed
		ಪ್ರಸ್ತುತ ವರ್ಷ Current Year	ಇಲ್ಲಿಯವರೆಗೆ Cumulative	ಪ್ರಸ್ತುತ ವರ್ಷ Current Year
<b>1</b>	<b>2</b>	<b>843</b>	<b>844</b>	<b>845</b>
1	ಭದ್ರಾವತಿ Bhadravathi	874	12047	874
2	ಹೊಸನಗರ Hosanagara	332	3360	332
3	ಸಾಗರ Sagara	498	6216	498
4	ಶಿಕಾರಿಪುರ Shikaripura	855	10758	855
5	ಶಿವಮೊಗ್ಗ Shimoga	1318	15123	1318
6	ಸೊರಬ Soraba	568	8465	568
7	ತೀರ್ಥಹಳ್ಳಿ Thirthahalli	313	3780	313
	<b>ಜಿಲ್ಲಾ ಮೊತ್ತ District Total</b>	<b>4758</b>	<b>59749</b>	<b>4758</b>

ಮಾಹಿತಿ: ಉಪನಿರ್ದೇಶಕರು, ಮಹಿಳಾ ಮತ್ತು ಮಕ್ಕಳ ಕಲ್ಯಾಣ ಇಲಾಖೆ.

ಮತ್ತು ಕರ್ನಾಟಕ ಅಂಕಿ-ಅಂಶಗಳ ನೋಟ 2014-15



13.4 ಅಂಗನವಾಡಿ ಕೇಂದ್ರಗಳು					
13.4 No. of Anganawadi Centres Year: 2014-15 (In Nos.)					
ಕ್ರ.ಸಂ Sl.No	ತಾಲ್ಲೂಕುಗಳು Talukuks	ಅಂಗನವಾಡಿ ಕೇಂದ್ರಗಳ ಮಾಹಿತಿ Anganawadi Centers Information			
		ಸ್ವಂತ ಕಟ್ಟಡ Own Building	ಶಾಲಾ ಕಟ್ಟಡ School Building	ಇತರೆ Others	ಒಟ್ಟು Total
<b>1</b>	<b>2</b>	<b>846</b>	<b>847</b>	<b>848</b>	<b>849</b>
1	ಭದ್ರಾವತಿ Bhadravathi	255	27	119	401
2	ಹೊಸನಗರ Hosanaqara	199	32	114	345
3	ಸಾಗರ Sagara	250	19	68	337
4	ಶಿಕಾರಿಪುರ Shikaripura	252	7	40	299
5	ಶಿವಮೊಗ್ಗ Shimoga	221	29	146	396
6	ಸೊರಬ Soraba	299	12	42	353
7	ತೀರ್ಥಹಳ್ಳಿ Thirthahalli	211	32	57	300
	<b>ಜಿಲ್ಲಾ ಮೊತ್ತ District Total</b>	<b>1687</b>	<b>158</b>	<b>586</b>	<b>2431</b>

ಮಾಹಿತಿ: ಉಪನಿರ್ದೇಶಕರು, ಮಹಿಳಾ ಮತ್ತು ಮಕ್ಕಳ ಕಲ್ಯಾಣ ಇಲಾಖೆ.

ಮತ್ತು ಕರ್ನಾಟಕ ಅಂಕಿ-ಅಂಶಗಳ ನೋಟ 2014-15

**13.5 ಅಂಗನವಾಡಿ ಶಿಕ್ಷಕಿಯರು, ಕಾರ್ಯಕರ್ತೆಯರ ಸಂಖ್ಯೆ ಹಾಗೂ ಪೂರಕ ಪೌಷ್ಟಿಕ ಆಹಾರ ಕಾರ್ಯಕ್ರಮಗಳು**

**13.5 No. of Anganawadi Teachers, Workers and Supplementary Nutrition Programme Year: 2014-15 (In Nos.)**

ಕ್ರ.ಸಂ Sl.No	ತಾಲ್ಲೂಕುಗಳು Taluku	ಪೂರಕ ಪೌಷ್ಟಿಕ ಆಹಾರ ಕಾರ್ಯಕ್ರಮದಲ್ಲಿನ ಫಲಾನುಭವಿಗಳ ಸಂಖ್ಯೆ No. of Beneficiaries under Supplementary Nutrition Programme						ಅಂಗನವಾಡಿ ಶಿಕ್ಷಕಿಯರ/ಕಾರ್ಯಕರ್ತರ ಸಂಖ್ಯೆ No. of Anganawadi Teachers	ಅಂಗನವಾಡಿ ಕಾರ್ಯಕರ್ತರ/ಅಂಗನವಾಡಿ ಸಹಾಯಕಿಯರ ಸಂಖ್ಯೆ No. of Anganawadi Workers/Assistants
		0-3 ವರ್ಷ 0-3 Years	3 ರಿಂದ 6 ವರ್ಷ 3-6 Years	ಗರ್ಭಿಣಿ ಯರು Pregnant Women	ಬಾಣಂ ತಿಯರು Lactating Women	ಕಿಶೋ ರಿಯರು Adolescent	ಒಟ್ಟು Total		
<b>1</b>	<b>2</b>	<b>850</b>	<b>851</b>	<b>852</b>	<b>853</b>	<b>854</b>	<b>855</b>	<b>856</b>	<b>857</b>
1	ಭದ್ರಾವತಿ Bhadravathi	13052	7288	2897	2750	802	<b>26789</b>	401	377
2	ಹೊಸನಗರ Hosangara	4549	4750	1080	880	690	<b>11949</b>	345	206
3	ಸಾಗರ Sagara	7431	5929	1827	1550	674	<b>17411</b>	337	301
4	ಶಿಕಾರಿಪುರ Shikaripura	10593	8073	2506	2072	598	<b>23842</b>	299	295
5	ಶಿವಮೊಗ್ಗ Shimoga	15050	9260	3800	3400	792	<b>32302</b>	396	362
6	ಸೊರಬ Soraba	8270	7560	2050	1600	706	<b>20186</b>	353	325
7	ತೀರ್ಥಹಳ್ಳಿ Thirthahalli	4329	3996	965	971	600	<b>10861</b>	300	251
	<b>ಜಿಲ್ಲಾ ಮೊತ್ತ District Total</b>	<b>63274</b>	<b>46856</b>	<b>15125</b>	<b>13223</b>	<b>4862</b>	<b>143340</b>	<b>2431</b>	<b>2117</b>

ಮಾಹಿತಿ: ಉಪನಿರ್ದೇಶಕರು, ಮಹಿಳಾ ಮತ್ತು ಮಕ್ಕಳ ಕಲ್ಯಾಣ ಇಲಾಖೆ.

**127** ಮತ್ತು ಕರ್ನಾಟಕ ಅಂಕಿ-ಅಂಶಗಳ ನೋಟ 2014-15

13.6 ವಿವಿಧ ಯೋಜನೆಯಲ್ಲಿ ಪ್ರಯೋಜನ ಪಡೆದವರ ಸಂಖ್ಯೆ				
13.6 No. of Beneficiaries under different schemes (Year-2014-15) (In Nos.)				
ಕ್ರ.ಸಂ Sl.No	ತಾಲ್ಲೂಕುಗಳು Taluku	ಹೆಣ್ಣು ಮಕ್ಕಳ ಹಾಜರಾತಿ ವೇತನ ಪಡೆದ ಸಂಖ್ಯೆ No. benefitted for payment of Girl Children attendance	ನಿರ್ಗತಿಕ ತಬ್ಬಲಿ ಮಕ್ಕಳ ರಕ್ಷಣೆ ಪಡೆದವರ ಸಂಖ್ಯೆ No. benefitted for protection of orphanage children	ಶಿಶುಪಾಲನಾ ಕೇಂದ್ರಗಳು (ಸಂಖ್ಯೆಗಳಲ್ಲಿ) No. of Creches
1	2	858	859	860
1	ಭದ್ರಾವತಿ Bhadravathi	0	1	0
2	ಹೊಸನಗರ Hosanagara	0	0	0
3	ಸಾಗರ Sagara	0	0	0
4	ಶಿಕಾರಿಪುರ Shikaripura	0	1	0
5	ಶಿವಮೊಗ್ಗ Shimoga	0	0	0
6	ಸೊರಬ Soraba	0	3	0
7	ತೀರ್ಥಹಳ್ಳಿ Thirthahalli	0	4	0
	<b>ಜಿಲ್ಲಾ ಮೊತ್ತ District Total</b>	<b>0</b>	<b>9</b>	<b>0</b>

ಮಾಹಿತಿ: ಉಪನಿರ್ದೇಶಕರು, ಮಹಿಳಾ ಮತ್ತು ಮಕ್ಕಳ ಕಲ್ಯಾಣ ಇಲಾಖೆ.

ಮತ್ತು ಕರ್ನಾಟಕ ಅಂಕಿ-ಅಂಶಗಳ ನೋಟ 2014-15

14. ಗ್ರಾಮೀಣಾಭಿವೃದ್ಧಿ ಮತ್ತು ಪಂಚಾಯತ್‌ರಾಜ್ / Rural Development & Panchayat Raj							
14.1 ಅರಣ್ಯ ಪ್ರದೇಶ, ಎಸ್.ಜಿ.ಎಸ್.ಆರ್.ವೈ. ಎಸ್.ಜಿ.ಎಸ್.ವೈ ಹಾಗೂ ಇತರೆ							
14.1 Forest Area S.J.S.R.Y., S.G.S.Y and others Year: 2014-15 (In Nos.)							
ಕ್ರ.ಸಂ Sl.No	ತಾಲ್ಲೂಕುಗಳು Taluks	ಅರಣ್ಯ ಇಲಾಖೆ Forest Department		ಸ್ವರ್ಣ ಜಯಂತಿ ಶಹರಿ ರೋಜ್‌ಗಾರ್ ಯೋಜನೆ Swarnajayanthi Shahari Rozgaryojane (SJSRY)		ಸ್ವ ಗ್ರಾ.ಸ್ವ. ಯೋಜನೆಯಡಿ ಪ್ರಯೋಜನ ಪಡೆದ ಗುಂಪು Number of Groups under SGSY	
		ಅರಣ್ಯ ಪ್ರದೇಶ (ಹೆಕ್ಟೇರ್‌ಗಳಲ್ಲಿ) Forest Area (Area in Hectares)	ನೆಟ್ಟು ಸಸಿಗಳು (ಲಕ್ಷಗಳಲ್ಲಿ) Saplings Planted (In Lakhs)	ಸ್ವ ಉದ್ಯೋಗ (ಸಣ್ಣ ಉದ್ದಿಮೆಗಳು ಮತ್ತು ತರಬೇತಿ) Self employment (Small enterprises+training)	ಉದ್ಯೋಗ ವೇತನ (ಮಾನವ ದಿನಗಳು) Wage employment (Mandays)	ಒಟ್ಟು Total	ಮಹಿಳಾ ಗುಂಪುಗಳು Women Groups
1	2	861	862	863	864	865	866
1	ಭದ್ರಾವತಿ Bhadravathi	297.512	2.179	731	ಜಿಲ್ಲೆ	53	53
2	ಹೊಸನಗರ Hosanagara	844.000	8.539	6		4	4
3	ಸಾಗರ Sagara	1335.000	8.173	26		2	2
4	ಶಿಕಾರಿಪುರ Shikaripura	523.000	8.404	164		1	1
5	ಶಿವಮೊಗ್ಗ Shimoga	2325.253	5.582	73		84	84
6	ಸೊರಬ Soraba	692.000	5.479	20		9	9
7	ಶೀರ್ಘಹಳ್ಳಿ Thirthahalli	4802.552	17.515	6		1	1
	<b>ಜಿಲ್ಲಾ ಮೊತ್ತ District Total</b>	<b>10819.317</b>	<b>55.871</b>	<b>1026</b>	<b>0</b>	<b>154</b>	<b>154</b>

ಮಾಹಿತಿ: ಉಪ ಅರಣ್ಯ ಸಂರಕ್ಷಣಾಧಿಕಾರಿಗಳು, ಶಿವಮೊಗ್ಗ, ಭದ್ರಾವತಿ ಮತ್ತು ಸಾಗರ ವಿಭಾಗ.

ಮುಖ್ಯ ಯೋಜನಾ ಅಧಿಕಾರಿ ಜಿಲ್ಲಾಪಂಚಾಯತ್, ಶಿವಮೊಗ್ಗ.

129

ಮತ್ತು ಕರ್ನಾಟಕ ಅಂಕಿ-ಅಂಶಗಳ ನೋಟ 2014-15

14.2 ಗ್ರಾಮೀಣಭಿವೃದ್ಧಿ ಮತ್ತು ಪಂಚಾಯತ್‌ರಾಜ್ ಇಲಾಖೆಯಡಿಯಲ್ಲಿ ನಿರ್ಮಿಸಿದ ಶೌಚಾಲಯಗಳು					
14.2 Toilets Constructed by Rural Development and Panchayat Raj Department Year: 2014-15 (In Nos.)					
ಕ್ರ.ಸಂ Sl.No	ತಾಲ್ಲೂಕುಗಳು Taluks	ವೈಯಕ್ತಿಕ ಕೌಟುಂಬಿಕ ಶೌಚಾಲಯಗಳು Individual Household Toilets	ಸಮುದಾಯ ಶೌಚಾಲಯಗಳ ಸಂಖ್ಯೆ No. of Community Toilets	ಶಾಲೆಗಳಲ್ಲಿರುವ ಶೌಚಾಲಯಗಳ ಸಂಖ್ಯೆ No. of School Toilets	ಅಂಗನವಾಡಿ ಶೌಚಾಲಯಗಳ ಸಂಖ್ಯೆ No. of Anganavadi Toilets
<b>1</b>	<b>2</b>	<b>867</b>	<b>868</b>	<b>869</b>	<b>870</b>
1	ಭದ್ರಾವತಿ Bhadravathi	6394	0	26	6
2	ಹೊಸನಗರ Hosanaagara	2404	0	14	35
3	ಸಾಗರ Sagara	3094	0	40	24
4	ಶಿಕಾರಿಪುರ Shikaripura	4260	0	36	6
5	ಶಿವಮೊಗ್ಗ Shimoga	3901	0	41	18
6	ಸೊರಬ Soraba	6022	0	33	21
7	ತೀರ್ಥಹಳ್ಳಿ Thirthahalli	3138	1	13	4
	<b>ಜಿಲ್ಲಾ ಮೊತ್ತ District Total</b>	<b>29213</b>	<b>1</b>	<b>203</b>	<b>114</b>

ಮಾಹಿತಿ: ಮುಖ್ಯ ಕಾರ್ಯನಿರ್ವಹಣಾಧಿಕಾರಿಗಳು, ಜಿಲ್ಲಾ ಪಂಚಾಯತ್.

ಮತ್ತು ಕರ್ನಾಟಕ ಅಂಕಿ-ಅಂಶಗಳ ನೋಟ 2014-15

14.3 ಮಹಾತ್ಮಗಾಂಧಿ ರಾಷ್ಟ್ರೀಯ ಗ್ರಾಮೀಣ ಉದ್ಯೋಗ ಖಾತ್ರಿ ಯೋಜನೆಯ ಭೌತಿಕ ಪ್ರಗತಿ								
14.3 Physical Progress under MGNREGS During Year: 2014-15 (In Nos.)								
ಕ್ರ.ಸಂ Sl.No	ತಾಲ್ಲೂಕುಗಳು Taluks	ಮಹಾತ್ಮಗಾಂಧಿ ರಾಷ್ಟ್ರೀಯ ಗ್ರಾಮೀಣ ಉದ್ಯೋಗ ಖಾತ್ರಿ ಯೋಜನೆಯಡಿ ಸೃಷ್ಟಿಸಲಾದ ಮಾನವ ದಿನಗಳು M.G.N.R.E.G.S Mandays Generated (In Lakhs Days)			ಮಹಾತ್ಮಗಾಂಧಿ ರಾಷ್ಟ್ರೀಯ ಗ್ರಾಮೀಣ ಉದ್ಯೋಗ ಖಾತ್ರಿ ಯೋಜನೆಯ ಭೌತಿಕ ಪ್ರಗತಿ Mahathma Gandhi National Rural Employment Guarentee Scheme-Physical Progres			
		ಪುರುಷರು Men	ಮಹಿಳೆಯರು Women	ಒಟ್ಟು Total	ಕೆಲಸದ ಚೀಟಿಗಳನ್ನು ವಿತರಿಸುವುದು Job cards issued	ಕೆಲಸಕ್ಕಾಗಿ ಬೇಡಿಕೆ ಸಲ್ಲಿಸಿರುವ ಕುಟುಂಬಗಳು Household demanded employment	ಮ.ಗಾಂ.ರಾ.ಗ್ರಾ.ಉ.ಖಾ ಯೋಜನೆಯಡಿ ಕೆಲಸ ನಿರ್ವಹಿಸಿದ ವ್ಯಕ್ತಿ ಕುಟುಂಬಗಳ ಸಂಖ್ಯೆ No. of Persons/Households worked under MGNREGS	100 ದಿನಗಳ ಉದ್ಯೋಗವನ್ನು ಉಪಯೋಗಿಸಿಕೊಂಡ ಕುಟುಂಬಗಳ ಸಂಖ್ಯೆ No. of Families availed 100 days of employment
1	2	871	872	873	874	875	876	877
1	ಭದ್ರಾವತಿ Bhadravathi	0.89	1.05	1.94	25540	12867	10643	32
2	ಹೊಸನಗರ Hosanagara	1.33	0.84	2.17	21432	9332	8447	95
3	ಸಾಗರ Sagara	1.55	1.46	3.01	25693	13245	10199	237
4	ಶಿಕಾರಿಪುರ Shikaripura	0.72	0.61	1.33	29024	11410	7173	38
5	ಶಿವಮೊಗ್ಗ Shimoga	0.87	0.72	1.59	24457	9609	6621	105
6	ಸೊರಬ Soraba	1.29	0.89	2.18	35671	15658	11365	46
7	ತೀರ್ಥಹಳ್ಳಿ Thirthahalli	0.47	0.66	1.13	18798	7197	5567	25
	<b>ಜಿಲ್ಲಾ ಮೊತ್ತ District Total</b>	<b>7.12</b>	<b>6.23</b>	<b>13.35</b>	<b>180615</b>	<b>79318</b>	<b>60015</b>	<b>578</b>

ಮಾಹಿತಿ: ಮುಖ್ಯ ಕಾರ್ಯನಿರ್ವಹಣಾಧಿಕಾರಿಗಳು, ಜಿಲ್ಲಾ ಪಂಚಾಯತ್.

ಮತ್ತು ಕರ್ನಾಟಕ ಅಂಕಿ-ಅಂಶಗಳ ನೋಟ 2014-15



14.4 ಕುಡಿಯುವ ನೀರಿನ ಸೌಲಭ್ಯವಿರುವ ಜನವಸತಿಗಳು							
14.4 Habitation having drinking water supply (LPCD) Year: 2014-15 (In Nos.)							
ಕ್ರ.ಸಂ Sl.No	ತಾಲ್ಲೂಕುಗಳು Taluks	ಜನವಸತಿಗಳ ಸಂಖ್ಯೆ No. of Habitations	ಕುಡಿಯುವ ನೀರಿನ ಸೌಲಭ್ಯವಿರುವ ಜನವಸತಿಗಳ ಸಂಖ್ಯೆ No. of Habitations having drinking water supply (LPCD)				
			>0-<25	>25-<50	>50-<75	>75-<100	>100
<b>1</b>	<b>2</b>	<b>878</b>	<b>879</b>	<b>880</b>	<b>881</b>	<b>882</b>	<b>883</b>
1	ಭದ್ರಾವತಿ Bhadravathi	219	16	55	56	47	31
2	ಹೊಸನಗರ Hosanaqara	1119	399	248	223	100	146
3	ಸಾಗರ Sagara	1049	80	599	135	89	137
4	ಶಿಕಾರಿಪುರ Shikaripura	206	7	41	85	48	25
5	ಶಿವಮೊಗ್ಗ Shimoga	251	94	53	35	10	48
6	ಸೊರಬ Soraba	352	27	131	141	42	0
7	ತೀರ್ಥಹಳ್ಳಿ Thirthahalli	1680	472	240	437	272	254
	<b>ಜಿಲ್ಲಾ ಮೊತ್ತ District Total</b>	<b>4876</b>	<b>1095</b>	<b>1367</b>	<b>1112</b>	<b>608</b>	<b>641</b>

ಮಾಹಿತಿ: ಮುಖ್ಯ ಕಾರ್ಯನಿರ್ವಹಣಾಧಿಕಾರಿಗಳು, ಜಿಲ್ಲಾ ಪಂಚಾಯತ್.



14.5 ಕಡಿಯುವ ನೀರಿನ ವಿವಿಧ ಸೌಲಭ್ಯಗಳು							
14.5 Different Schemes of drinking water supply facilities (Year: 2014-15) (In Nos.)							
ಕ್ರ.ಸಂ Sl.No	ತಾಲ್ಲೂಕುಗಳು Taluks	ಕೊಳವೆ ಬಾವಿಗಳು Bore Wells		ಕೊಳವೆ ನೀರು ಸರಬರಾಜು ಯೋಜನೆಗಳು Piped Water Supply Schemes		ಕಿರು ನೀರು ಸರಬರಾಜು ಯೋಜನೆಗಳು Mini Water Supply Schemes	
		ವರ್ಷದಲ್ಲಿ ಪೂರೈಸಿದ Provided During the current Year	ಒಟ್ಟು Total	ವರ್ಷದಲ್ಲಿ ಪೂರೈಸಿದ Provided During the current Year	ಒಟ್ಟು Total	ವರ್ಷದಲ್ಲಿ ಪೂರೈಸಿದ Provided During the current Year	ಒಟ್ಟು Total
<b>1</b>	<b>2</b>	<b>884</b>	<b>885</b>	<b>886</b>	<b>887</b>	<b>888</b>	<b>889</b>
1	ಭದ್ರಾವತಿ Bhadravathi	1101	1107	119	144	146	155
2	ಹೊಸನಗರ Hosanaqara	122	149	129	163	122	122
3	ಸಾಗರ Sagara	759	779	72	88	94	106
4	ಶಿಕಾರಿಪುರ Shikaripura	645	651	81	98	79	163
5	ಶಿವಮೊಗ್ಗ Shimoga	597	612	34	39	67	80
6	ಸೊರಬ Soraba	866	965	126	147	187	218
7	ಶೀರ್ಘಹಳ್ಳಿ Thirthahalli	590	634	118	149	229	269
	<b>ಜಿಲ್ಲಾ ಮೊತ್ತ District Total</b>	<b>4680</b>	<b>4897</b>	<b>679</b>	<b>828</b>	<b>924</b>	<b>1113</b>

ಮಾಹಿತಿ: ಮುಖ್ಯ ಕಾರ್ಯನಿರ್ವಹಣಾಧಿಕಾರಿಗಳು, ಜಿಲ್ಲಾ ಪಂಚಾಯತ್.

15. ವಸತಿ/Housing								
15.1 ಜನಗಣತಿಯ ಕಟ್ಟಡಗಳ ವಿವಿಧ ರೀತಿಯ ಉಪಯೋಗ								
15.1 Census Houses and their uses to which they ut (As per 2011 Census)								
ಕ್ರ.ಸಂ SI.No	ತಾಲ್ಲೂಕುಗಳು Taluks	ಒಟ್ಟು ಜನಗಣತಿ ಮನೆಗಳ ಸಂಖ್ಯೆ No. of Census Houses			ಹೊಂದಿರುವ ಮನೆಗಳನ್ನು ಉಪಯೋಗಿಸುತ್ತಿರುವ ಸ್ವರೂಪ Occupied Census Houses used as			
		ಒಟ್ಟು ಜನಗಣತಿ ಮನೆಗಳ ಸಂಖ್ಯೆ Total No. of Census houses	ಖಾಲಿಯಿರುವ ಶೇಕಡ ಮನೆಗಳ ಸಂಖ್ಯೆ No. of vacant houses (%)	ವಾಸವಿರುವ ಶೇಕಡ ಮನೆಗಳ ಸಂಖ್ಯೆ No. of Occupied houses(%)	ವಾಸದ ಮನೆ Residence (%)	ಮನೆ ಮತ್ತು ಇತರೆ ಉಪಯೋಗ Residence cum other use (%)	ಅಂಗಡಿ ಕಛೇರಿ Shop Office (%)	ಶಾಲೆ ಕಾಲೇಜು School College (%)
1	2	890	891	892	893	894	895	896
	ಜಿಲ್ಲಾ ಮೊತ್ತ District Total	554106	7.7	92.3	76.70	1.50	5.50	1.10

ಮಾಹಿತಿ: ಭಾರತ ಜನಗಣತಿ ನಿರ್ದೇಶನಾಲಯ, ಪ್ರಕಟಿತ ವರದಿ.

15.2 2011 ರ ಜನಗಣತಿಯಂತೆ ವಿದ್ಯುತ್ ಬೆಳಕನ್ನು ಹೊಂದಿರುವ ಶೇಕಡವಾರು ಕುಟುಂಬಗಳು							
15.2 Distribution of Households by source of Lighting 2011 Census (%)							
ಕ್ರ.ಸಂ Sl.No	ತಾಲ್ಲೂಕುಗಳು Taluks	ಒಟ್ಟು ಕುಟುಂಬಗಳ ಸಂಖ್ಯೆ Total No. of Households	ವಿದ್ಯುತ್‌ಚ್ಚಕ್ತಿ Electricity (%)	ಸೀಮೆಎಣ್ಣೆ Kerosene (%)	ಸೋಲಾರ್ Solar Energy (%)	ಇತರೆ Any Other (%)	ವಿದ್ಯುತ್‌ಚ್ಚಕ್ತಿ ರಹಿತ No. Lighting (%)
1	2	897	898	899	900	901	902
	ಜಿಲ್ಲಾ ಮೊತ್ತ District Total	402139	90.50	8.80	0.20	0.10	0.30

ಮಾಹಿತಿ: ಭಾರತ ಜನಗಣತಿ ನಿರ್ದೇಶನಾಲಯ, ಪ್ರಕಟಿತ ವರದಿ.

15.3 2011 ರ ಜನಗಣತಿಯಂತೆ ವಾಸದ ಕುಟುಂಬಗಳಿಗೆ ಕುಡಿಯುವ ನೀರನ ಹಂಚಿಕೆ ಮೂಲ						
15.3 Distribution of Households by source of Drinking water - 2011 Census (%)						
ಕ್ರ.ಸಂ Sl.No	ತಾಲ್ಲೂಕುಗಳು Taluks	ಒಟ್ಟು ಕುಟುಂಬಗಳ ಸಂಖ್ಯೆ Total No. of Households	ಕುಡಿಯುವ ನೀರನ ಮೂಲ Source of Drinking Water			
			ಕೊಳಾಯಿ Tap (%)	ಬಾವಿ Well (%)	ಕೈಪಂಪು Handpump (%)	ಕೊಳವೆ ಬಾವಿ Tubewell (%)
1	2	903	904	905	906	907
	ಜಿಲ್ಲಾ ಮೊತ್ತ District Total	402139	65.3	20.9	1.70	20.90

ಮಾಹಿತಿ: ಭಾರತ ಜನಗಣತಿ ನಿರ್ದೇಶನಾಲಯ, ಪ್ರಕಟಿತ ವರದಿ.

15.3 2011 ರ ಜನಗಣತಿಯಂತೆ ವಾಸದ ಕುಟುಂಬಗಳಿಗೆ ಕುಡಿಯುವ ನೀರಿನ ಹಂಚಿಕೆ ಮೂಲ					
15.3 Distribution of Households by source of Drinking water - 2011 Census (%)					
ಕ್ರ.ಸಂ Sl.No	ತಾಲ್ಲೂಕುಗಳು Taluks	ಕೆರೆ,ಕೊಳೆ, ಹೊಂಡ Tank, Pond Lake (%)	ನದಿಗಳು ಕಾಲುವೆಗಳು River, Canal (%)	ಚಿಲುಮೆ Spring (%)	ಇನ್ನಿತರೆ Any other
1	2	908	909	910	911
	ಜಿಲ್ಲಾ ಮೊತ್ತ District Total	0.94	0.54	0.88	0.72

ಮಾಹಿತಿ: ಭಾರತ ಜನಗಣತಿ ನಿರ್ದೇಶನಾಲಯ, ಪ್ರಕಟಿತ ವರದಿ.

15.4 2011 ರ ಜನಗಣತಿಯಂತೆ ಅಡುಗೆ ಸಿದ್ಧಪಡಿಸಲು ಉಪಯೋಗಿಸುವ ವಿವಿಧ ರೀತಿಯ ಇಂಧನವನ್ನು ಬಳಸುವ ಕುಟುಂಬಗಳ ವಿವರ (%)									
15.4 Distribution of Households by type of fuel used for Cooking (As per 2011 Census) (%)									
ಕ್ರ.ಸಂ Sl.No	ತಾಲ್ಲೂಕುಗಳು Taluku	ಒಟ್ಟು ಕುಟುಂಬಗಳ ಸಂಖ್ಯೆ Total No. of households	ಸೌದೆ Fire wood (%)	ಸೀಮೆಎಣ್ಣೆ Kerosene (%)	ಅಡುಗೆ ಅನಿಲ LPG/PNG (%)	ವಿದ್ಯುತ್‌ಚ್ಚಕ್ತಿ Electricity (%)	ಗೊಬ್ಬರ ಅನಿಲ Bio-gas (%)	ಇತರೆ Any other (%)	ಅಡುಗೆ ಮಾಡದಿರುವ No Cooking (%)
1	2	912	913	914	915	916	917	918	919
	ಜಿಲ್ಲಾ ಮೊತ್ತ District Total	402139	59.40	4.10	31.90	0.20	2.00	0.10	0.30

ಮಾಹಿತಿ: ಭಾರತ ಜನಗಣತಿ ನಿರ್ದೇಶನಾಲಯ, ಪ್ರಕಟಿತ ವರದಿ.

15.5 ಬಸವ ವಸತಿ ಯೋಜನೆಯಡಿಯಲ್ಲಿ ನಿರ್ಮಿಸಿದ ಮನೆಗಳು					
15.5 No of houses constructed under Basava Vasathi Shceme					
ಕ್ರ.ಸಂ Sl.No	ತಾಲ್ಲೂಕುಗಳು Taluks	ಪ್ರಸ್ತುತ ವರ್ಷ/Current Year: 2014-15			
		ಪರಿಶಿಷ್ಟ ಜಾತಿ Scheduled Caste	ಪರಿಶಿಷ್ಟ ಪಂಗಡ Scheduled Tribe	ಇತರೆ Others	ಒಟ್ಟು Total
<b>1</b>	<b>2</b>	<b>920</b>	<b>921</b>	<b>922</b>	<b>923</b>
1	ಭದ್ರಾವತಿ Bhadravathi	363	64	843	1270
2	ಹೊಸನಗರ Hosanagara	76	18	518	612
3	ಸಾಗರ Sagara	115	27	916	1058
4	ಶಿಕಾರಿಪುರ Shikaripura	245	41	410	696
5	ಶಿವಮೊಗ್ಗ Shimoga	429	81	636	1146
6	ಸೊರಬ Soraba	231	49	1340	1620
7	ತೀರ್ಥಹಳ್ಳಿ Thirthahalli	119	32	497	648
	<b>ಜಿಲ್ಲಾ ಮೊತ್ತ District Total</b>	<b>1578</b>	<b>312</b>	<b>5160</b>	<b>7050</b>

ಮಾಹಿತಿ: ಮುಖ್ಯ ಕಾರ್ಯನಿರ್ವಹಣಾಧಿಕಾರಿಗಳು, ಜಿಲ್ಲಾ ಪಂಚಾಯತ್.

ಮತ್ತು ಕರ್ನಾಟಕ ಅಂಕಿ-ಅಂಶಗಳ ನೋಟ 2014-15

**15.6 ಡಾ|| ಬಿ.ಆರ್ ಅಂಬೇಡ್ಕರ್ ಗ್ರಾಮೀಣ ವಸತಿ ಯೋಜನೆಯಡಿಯಲ್ಲಿ ನಿರ್ಮಿಸಿದ ಮನೆಗಳು**

**15.6 Number of Houses under Dr. B.R Ambedkar Rural Housing Scheme**

ಕ್ರ.ಸಂ Sl.No	ತಾಲ್ಲೂಕುಗಳು Taluks	ಪ್ರಸ್ತುತ ವರ್ಷ /Current Year: 2014-15			
		ಪರಿಶಿಷ್ಟ ಜಾತಿ Scheduled Caste	ಪರಿಶಿಷ್ಟ ಪಂಗಡ Scheduled Tribe	ಇತರೆ Others	ಒಟ್ಟು Total
<b>1</b>	<b>2</b>	<b>924</b>	<b>925</b>	<b>926</b>	<b>927</b>
1	ಭದ್ರಾವತಿ Bhadravathi	15	2	0	17
2	ಹೊಸನಗರ Hosanagara	1	0	0	1
3	ಸಾಗರ Sagara	0	1	0	1
4	ಶಿಕಾರಿಪುರ Shikaripura	0	0	0	0
5	ಶಿವಮೊಗ್ಗ Shimoga	3	1	0	4
6	ಸೊರಬ Soraba	11	3	0	14
7	ತೀರ್ಥಹಳ್ಳಿ Thirthahalli	0	0	0	0
	<b>ಜಿಲ್ಲಾ ಮೊತ್ತ District Total</b>	<b>30</b>	<b>7</b>	<b>0</b>	<b>37</b>

ಮಾಹಿತಿ: ಮುಖ್ಯ ಕಾರ್ಯನಿರ್ವಹಣಾಧಿಕಾರಿಗಳು, ಜಿಲ್ಲಾ ಪಂಚಾಯತ್.

ಮತ್ತು ಕರ್ನಾಟಕ ಅಂಕಿ-ಅಂಶಗಳ ನೋಟ 2014-15



15.7 ಇಂದಿರಾ ಅವಾಸ್ ಯೋಜನೆಯಡಿ ನಿರ್ಮಿಸಿದ ಮನೆಗಳು						
15.7 Number Houses Constructed under Indira Awas Scheme						
ಕ್ರ.ಸಂ Sl.No	ತಾಲ್ಲೂಕುಗಳು Taluks	ಪ್ರಸ್ತುತ ವರ್ಷ/Current Year: 2014-15				
		ಪರಿಶಿಷ್ಟ ಜಾತಿ Scheduled Caste	ಪರಿಶಿಷ್ಟ ಪಂಗಡ Scheduled Tribe	ಇತರೆ ಹಿಂದುಳಿದ ವರ್ಗ Other Backward Caste	ಇತರೆ Others	ಒಟ್ಟು Total
<b>1</b>	<b>2</b>	<b>928</b>	<b>929</b>	<b>930</b>	<b>931</b>	<b>932</b>
1	ಭದ್ರಾವತಿ Bhadravathi	283	61	0	210	554
2	ಹೊಸನಗರ Hosanagara	34	9	0	105	148
3	ಸಾಗರ Sagara	85	33	0	178	296
4	ಶಿಕಾರಿಪುರ Shikaripura	293	71	0	181	545
5	ಶಿವಮೊಗ್ಗ Shimoga	168	48	0	117	333
6	ಸೊರಬ Soraba	233	54	0	192	479
7	ತೀರ್ಥಹಳ್ಳಿ Thirthahalli	32	18	0	59	109
	<b>ಜಿಲ್ಲಾ ಮೊತ್ತ District Total</b>	<b>1128</b>	<b>294</b>	<b>0</b>	<b>1042</b>	<b>2464</b>

ಮಾಹಿತಿ: ಮುಖ್ಯ ಕಾರ್ಯನಿರ್ವಹಣಾಧಿಕಾರಿಗಳು, ಜಿಲ್ಲಾ ಪಂಚಾಯತ್.

ಮತ್ತು ಕರ್ನಾಟಕ ಅಂಕಿ-ಅಂಶಗಳ ನೋಟ 2014-15

16. ಇಂಧನ/Energy								
16.1 ವಿದ್ಯುಚ್ಛಕ್ತಿ ಒದಗಿಸಿದ ಗ್ರಾಮಗಳು, ಉಪಗ್ರಾಮಗಳು ಮತ್ತು ಐ.ಪಿ ಸೆಟ್ಟುಗಳ ಸಂಖ್ಯೆ								
16.1 No. of Electrified Villages, Hamlets & IP Sets 2014-15 (Nos.)								
ಕ್ರ.ಸಂ Sl.No	ತಾಲ್ಲೂಕುಗಳು Taluku	ಭಾಗ್ಯಜ್ಯೋತಿ/ಕುಟೀರ ಜ್ಯೋತಿ ಫಲಾನುಭವಿಗಳು Beneficiaries under Bhagyajyoti/Kutirajyoti upto 31-03-2015	ವಿದ್ಯುಚ್ಛಕ್ತಿ ಒದಗಿಸಿದ Electrified upto 31-03-2015 (Cumulative)			ವಿದ್ಯುಚ್ಛಕ್ತಿ ಒದಗಿಸದ Non Electrified upto 31-03-2015 (Cumulative)		
			ಗ್ರಾಮಗಳು Villages	ಉಪ ಗ್ರಾಮಗಳು Hamlets	ಐ.ಪಿ ಸೆಟ್ಟುಗಳು I.P Sets	ಗ್ರಾಮಗಳು Villages	ಉಪ ಗ್ರಾಮಗಳು Hamlets	ಐ.ಪಿ ಸೆಟ್ಟುಗಳು I.P Sets
1	2	933	934	935	936	937	938	939
1	ಭದ್ರಾವತಿ Bhadravathi	13670	138	106	7126	0	0	265
2	ಹೊಸನಗರ Hosanaqara	6556	165	147	4850	0	8	1007
3	ಸಾಗರ Sagara	11266	196	241	5510	1	6	994
4	ಶಿಕಾರಿಪುರ Shikaripura	33559	333	86	16230	0	0	0
5	ಶಿವಮೊಗ್ಗ Shimoga	15081	193	55	10879	2	0	406
6	ಸೊರಬ Soraba	8877	170	82	9145	0	1	1022
7	ತೀರ್ಥಹಳ್ಳಿ Thirthahalli	6964	245	1486	9448	0	6	64
	<b>ಜಿಲ್ಲಾ ಮೊತ್ತ District Total</b>	<b>95973</b>	<b>1440</b>	<b>2203</b>	<b>63188</b>	<b>3</b>	<b>21</b>	<b>3758</b>

ಮಾಹಿತಿ: ಅಧಿಕಾರಿ ಅಭಿಯಂತರರು, ಮೆಸ್ಸಾಂ.

142

ಮತ್ತು ಕರ್ನಾಟಕ ಅಂಕಿ-ಅಂಶಗಳ ನೋಟ 2014-15

16.2 ವಲಯವಾರು ವಿದ್ಯುಚ್ಛಕ್ತಿಯ ಬಳಕೆದಾರರು							
16.2 Sectorwise Electricity Consumers As on 31-03-2015 (In Nos.)							
ಕ್ರ.ಸಂ Sl.No	ತಾಲ್ಲೂಕುಗಳು Taluks	ಗೃಹ ಬಳಕೆ Domestic	ಕೈಗಾರಿಕೆ Industrial	ವಾಣಿಜ್ಯ ಬಳಕೆ Commercial Consumption	ನೀರಾವರಿ ಐ.ಪಿ ಸೆಟ್‌ಗಳು I.P. Sets	ಇತರೆ Others	ಒಟ್ಟು Total
<b>1</b>	<b>2</b>	<b>940</b>	<b>941</b>	<b>942</b>	<b>943</b>	<b>944</b>	<b>945</b>
1	ಭದ್ರಾವತಿ Bhadravathi	84579	2001	8875	7126	1540	104121
2	ಹೊಸನಗರ Hosanaqara	33198	366	2772	5204	568	42108
3	ಸಾಗರ Sagara	50314	669	4959	6022	1582	63546
4	ಶಿಕಾರಿಪುರ Shikaripura	72789	1148	4326	20740	1701	100704
5	ಶಿವಮೊಗ್ಗ Shimoga	136247	2928	21395	10879	4115	175564
6	ಸೊರಬ Soraba	22431	224	1258	4820	539	29272
7	ತೀರ್ಥಹಳ್ಳಿ Thirthahalli	37596	876	3287	9448	1174	52381
	<b>ಜಿಲ್ಲಾ ಮೊತ್ತ District Total</b>	<b>437154</b>	<b>8212</b>	<b>46872</b>	<b>64239</b>	<b>11219</b>	<b>567696</b>

ಮಾಹಿತಿ: ಅಧಿಕಾರಿ ಅಭಿಯಂತರರು, ಮೆಸ್ಸಾಂ.

143

ಮತ್ತು ಕರ್ನಾಟಕ ಅಂಕಿ-ಅಂಶಗಳ ನೋಟ 2014-15

16.3 ವಲಯವಾರು ವಿದ್ಯುಚ್ಛಕ್ತಿ ಬಳಕೆ

16.3 Sectorwise Electricity Consumption Year: 2014-15

ಕ್ರ.ಸಂ Sl.No	ತಾಲ್ಲೂಕುಗಳು Taluks	ವಿದ್ಯುಚ್ಛಕ್ತಿ ಬಳಕೆ (ಮಿ.ಯುನಿಟ್‌ಗಳಲ್ಲಿ) Electricity Consumption (in Million units)							ವಿದ್ಯುಚ್ಛಕ್ತಿ ಬಳಕೆಯಿಂದ ಬಂದ ಆದಾಯ ರೂ ಲಕ್ಷಗಳಲ್ಲಿ Income from electricity consumption (Rs. In lakh)
		ಗೃಹ ಬಳಕೆ Domestic	ಕೈಗಾರಿಕೆ Industrial	ವಾಣಿಜ್ಯ ಬಳಕೆ Commercial Consumption	ನೀರಾವರಿ ಐ.ಪಿ ಸೆಟ್‌ಗಳು I.P. Sets	ದಾರಿ ದೀಪಗಳು Street Lights	ಇತರೆ Others	ಒಟ್ಟು Total (Mu)	
<b>1</b>	<b>2</b>	<b>946</b>	<b>947</b>	<b>948</b>	<b>949</b>	<b>950</b>	<b>951</b>	<b>952</b>	<b>953</b>
1	ಭದ್ರಾವತಿ Bhadravathi	45.70	167.43	11.05	43.47	4.97	35.93	<b>308.55</b>	17801.55
2	ಹೊಸನಗರ Hosanaagara	12.95	2.14	2.87	23.10	0.19	2.56	<b>43.81</b>	1574.93
3	ಸಾಗರ Sagara	23.91	7.31	5.75	31.05	1.59	2.94	<b>72.55</b>	3800.70
4	ಶಿಕಾರಿಪುರ Shikaripura	42.20	5.88	4.92	211.01	1.19	14.15	<b>279.35</b>	10917.98
5	ಶಿವಮೊಗ್ಗ Shimoga	103.09	127.61	45.38	71.82	8.64	23.85	<b>380.39</b>	21506.55
6	ಸೊರಬ Soraba	7.34	0.48	1.45	54.51	0.71	1.93	<b>66.42</b>	2679.98
7	ಶಿರ್ಥಹಳ್ಳಿ Thirthahalli	15.77	1.41	3.64	42.47	1.13	3.14	<b>67.56</b>	10917.98
	<b>ಜಿಲ್ಲಾ ಮೊತ್ತ District Total</b>	<b>250.96</b>	<b>312.26</b>	<b>75.06</b>	<b>477.43</b>	<b>18.42</b>	<b>84.50</b>	<b>1218.63</b>	<b>69199.67</b>

ಮಾಹಿತಿ: ಅಧ್ಯಕ್ಷಕ ಅಭಿಯಂತರರು, ಮೆಸ್ಸಾಂ.

17. ಇತರೆ ಮಾಹಿತಿಗಳು/Miscellaneous					
17.1 ಅಬಕಾರಿ ಅಂಗಡಿಗಳು ಮತ್ತು ಬಳಸಿದ ಮದ್ಯಪಾನೀಯ					
17.1 Excise Shops and Consumption of Liquor 2014-15					
ಕ್ರ.ಸಂ Sl.No	ತಾಲ್ಲೂಕುಗಳು Taluks	ಅಬಕಾರಿ ಅಂಗಡಿಗಳು Excise Shops	ಬಳಸಿದ ಪಾನೀಯ Consumption of Liquor (lakh CB's)		ಅಬಕಾರಿ ಆದಾಯ (ಕೋಟಿ ರೂ.ಗಳಲ್ಲಿ) Income from Excise (Rs. In Core)
			ಮದ್ಯ/IML Liquor	ಬೀರ್/Beer	
1	2	954	955	956	957
1	ಭದ್ರಾವತಿ Bhadravathi	50	3.63	1.08	1.79
2	ಹೊಸನಗರ Hosanagara	13	1.29	0.42	0.47
3	ಸಾಗರ Sagara	24	1.76	0.73	0.86
4	ಶಿಕಾರಿಪುರ Shikaripura	18	2.54	0.63	0.59
5	ಶಿವಮೊಗ್ಗ Shimoga	86	5.44	1.77	8.29
6	ಸೊರಬ Soraba	14	1.41	0.39	0.49
7	ತೀರ್ಥಹಳ್ಳಿ Thirthahalli	18	2.11	0.56	0.63
	<b>ಜಿಲ್ಲಾ ಮೊತ್ತ District Total</b>	<b>223</b>	<b>18.18</b>	<b>5.58</b>	<b>13.12</b>

ಮಾಹಿತಿ: ಜಿಲ್ಲಾಧಿಕಾರಿಗಳು, ಅಬಕಾರಿ ಇಲಾಖೆ.

145

ಮತ್ತು ಕರ್ನಾಟಕ ಅಂಕಿ-ಅಂಶಗಳ ನೋಟ 2014-15

**17.2 ಸಾಮಾಜಿಕ ಭದ್ರತೆಯ ಯೋಜನೆಗಳಡಿಯಲ್ಲಿ ಪ್ರಯೋಜನ ಪಡೆಯುತ್ತಿರುವ ಪಿಂಚಣಿದಾರರು**

**17.2 Number of Pensioners under Social Security Scheme As on 31-03-2015 (in No.s)**

ಕ್ರ.ಸಂ Sl.No	ತಾಲ್ಲೂಕುಗಳು Taluks	ವೃದ್ಧಾಪ್ಯ ವೇತನದಾರರು Old Age Pensioners	ಇಂದಿರಾಗಾಂಧಿ ರಾಷ್ಟ್ರೀಯ ವೃದ್ಧಾಪ್ಯ ವೇತನದಾರರು Indra Gandhi National Old Age Pensioners (including)	ವಿಧವಾ ವೇತನದಾರರು Widow Pensioners	ಅಂಗವಿಕಲರ ವೇತನದಾರರು Disabled Pensioners	ಅಂಗವಿಕಲರ ವೇತನದಾರರು Disabled Pensioners (PHP- 75%)	ಸಂಧ್ಯಾ ಸುರಕ್ಷೆ Sandya Suraksha	ಒಟ್ಟು Total
<b>1</b>	<b>2</b>	<b>958</b>	<b>959</b>	<b>960</b>	<b>961</b>	<b>962</b>	<b>963</b>	<b>964</b>
1	ಭದ್ರಾವತಿ Bhadravathi	1379	1333	7011	1870	1290	4888	17771
2	ಹೊಸನಗರ Hosanagara	220	884	1935	665	517	4194	8415
3	ಸಾಗರ Sagara	369	1	3413	1000	973	4967	10723
4	ಶಿಕಾರಿಪುರ Shikaripura	644	11	6297	2201	1763	7254	18170
5	ಶಿವಮೊಗ್ಗ Shimoga	1087	1328	6776	2582	1357	5442	18572
6	ಸೊರಬ Soraba	378	150	4280	1301	1358	8952	16419
7	ತೀರ್ಥಹಳ್ಳಿ Thirthahalli	237	29	2344	623	615	4333	8181
	<b>ಜಿಲ್ಲಾ ಮೊತ್ತ District Total</b>	<b>4314</b>	<b>3736</b>	<b>32056</b>	<b>10242</b>	<b>7873</b>	<b>40030</b>	<b>98251</b>

ಮಾಹಿತಿ: ಜಿಲ್ಲಾಧಿಕಾರಿಗಳು, ಶಿವಮೊಗ್ಗ ಜಿಲ್ಲೆ.

17.3 ಜನನ ಮತ್ತು ಮರಣ ನೋಂದಣಿ														
17.3 Registration of Birth and Death														
ಕ್ರ.ಸಂ Sl.No	ತಾಲ್ಲೂಕುಗಳು Taluks	ನೋಂದಣಿ ಘಟಕಗಳು Registration Units	ನೋಂದಣಿಯಾದ ಘಟನೆಗಳು Registered events (Year 2014)						ವಿಳಂಬ ನೋಂದಣಿಯಾದ ಘಟನೆಗಳು Late Registered events (Year 2014)					
			ಜನನ/Birth			ಮರಣ/Death			ಜನನ/Birth			ಮರಣ/Death		
			ಗಂಡು Male	ಹೆಣ್ಣು Female	ಒಟ್ಟು Total	ಗಂಡು Male	ಹೆಣ್ಣು Female	ಒಟ್ಟು Total	ಗಂಡು Male	ಹೆಣ್ಣು Female	ಒಟ್ಟು Total	ಗಂಡು Male	ಹೆಣ್ಣು Female	ಒಟ್ಟು Total
<b>1</b>	<b>2</b>	<b>965</b>	<b>966</b>	<b>967</b>	<b>968</b>	<b>969</b>	<b>970</b>	<b>971</b>	<b>972</b>	<b>973</b>	<b>974</b>	<b>975</b>	<b>976</b>	<b>977</b>
1	ಭದ್ರಾವತಿ Bhadravathi	140	1669	1540	3209	1225	900	2125	222	81	303	54	30	84
2	ಹೊಸನಗರ Hosanaagara	203	359	317	676	321	213	534	123	111	234	36	51	87
3	ಸಾಗರ Sagara	234	1863	1907	3770	684	474	1158	436	276	712	150	131	281
4	ಶಿಕಾರಿಪುರ Shikaripura	159	1983	1831	3814	890	587	1477	188	77	265	147	84	231
5	ಶಿವಮೊಗ್ಗ Shimoga	197	8832	8139	16971	3151	1852	5003	913	869	1782	449	234	683
6	ಸೊರಬ Soraba	281	598	547	1145	634	436	1070	121	37	158	97	46	143
7	ಶೀರ್ಘಹಳ್ಳಿ Thirthahalli	247	601	509	1110	539	387	926	266	182	448	144	99	243
	<b>ಜಿಲ್ಲಾ ಮೊತ್ತ District Total</b>	<b>1461</b>	<b>15905</b>	<b>14790</b>	<b>30695</b>	<b>7444</b>	<b>4849</b>	<b>12293</b>	<b>2269</b>	<b>1633</b>	<b>3902</b>	<b>1077</b>	<b>675</b>	<b>1752</b>

ಮಾಹಿತಿ: ಜಿಲ್ಲಾ ಸಂಖ್ಯಾ ಸಂಗ್ರಹಣಾಧಿಕಾರಿಗಳು, ಶಿವಮೊಗ್ಗ.

**ಜಿಲ್ಲಾ ಅಭಿವೃದ್ಧಿ ಸೂಚ್ಯಂಕಗಳು**  
**HPCRRRI-INDICATORS**  
**YEAR-2014-15**  
**ADDITIONAL INFORMATION TO DAG**



2014-15ರ ವ್ಯವಸಾಯ ಮತ್ತು ಪೂರಕ ಸೂಚ್ಯಂಕಗಳು							
Indicators Regarding Agriculture and Allied 2014-15							
ಕ್ರ.ಸಂ Sl.No	ತಾಲ್ಲೂಕುಗಳು Taluks	ಎಲ್ಲಾ ಬೆಳೆಗಳ ಕ್ಷೇತ್ರ (ಹೆಕ್ಟೇರ್‌ಗಳಲ್ಲಿ) Total cropped area (Hectares)	ನಿವ್ವಳ ಬಿತ್ತನೆಯಾದ ಕ್ಷೇತ್ರ (ಹೆಕ್ಟೇರ್‌ಗಳಲ್ಲಿ) Net area sown (Hectares)	ನಿವ್ವಳ ಬಿತ್ತನೆಯಲ್ಲಿ ಒಟ್ಟು ಬೆಳೆಗಳ ಕ್ಷೇತ್ರ % of Total Cropped area to net area sown	ಒಟ್ಟು ಆಹಾರ ಧಾನ್ಯಗಳ ಕ್ಷೇತ್ರ (ಹೆಕ್ಟೇರ್‌ಗಳಲ್ಲಿ) Total Area under food grains (Hectares)	ಒಟ್ಟು ಎಲ್ಲಾ ಬೆಳೆಗಳ ಕ್ಷೇತ್ರ (ಹೆಕ್ಟೇರ್‌ಗಳಲ್ಲಿ) Total cropped area (Hectares)	ಎಲ್ಲಾ ಬೆಳೆಗಳ ಕ್ಷೇತ್ರಕ್ಕೆ ಪ್ರತಿಶತ ಆಹಾರ ಧಾನ್ಯಗಳು % of Area under food grains to total cropped area.
1	2	3	4	5	6	7	8
	Code No.			A1			A2
1	ಭದ್ರಾವತಿ Bhadravathi	39664	30908	128.33	17817	39664	44.92
2	ಹೊಸನಗರ Hosanagara	19328	18564	104.12	11366	19328	58.81
3	ಸಾಗರ Sagara	28202	26103	108.04	16242	28202	57.59
4	ಶಿಕಾರಿಪುರ Shikaripura	51747	42468	121.85	41235	51747	79.69
5	ಶಿವಮೊಗ್ಗ Shimoga	50703	42836	118.37	31225	50703	61.58
6	ಸೂರಬ Soraba	48939	44197	110.73	37033	48939	75.67
7	ತೀರ್ಥಹಳ್ಳಿ Thirthahalli	25494	23334	109.26	13568	25494	53.22
	<b>ಜಿಲ್ಲಾ ಮೊತ್ತ District Total</b>	<b>264077</b>	<b>228410</b>	<b>115.62</b>	<b>168486</b>	<b>264077</b>	<b>63.80</b>

ಮಾಹಿತಿ: ಜಿಲ್ಲಾ ಸಂಖ್ಯಾ ಸಂಗ್ರಹಣಾಧಿಕಾರಿಗಳು

2014-15ರ ವ್ಯವಸಾಯ ಮತ್ತು ಪೂರಕ ಸೂಚ್ಯಂಕಗಳು

Indicators Regarding Agriculture and Allied 2014-15

ಕ್ರ.ಸಂ Sl.No	ತಾಲ್ಲೂಕುಗಳು Taluks	ಒಟ್ಟು ತೋಟಗಾರಿಕೆ ಬೆಳೆಗಳ ಕ್ಷೇತ್ರ (ಹೆಕ್ಟೇರುಗಳಲ್ಲಿ) Area under Horticultural Crops (Hectares)	ಒಟ್ಟು ಎಲ್ಲಾ ಬೆಳೆಗಳ ಕ್ಷೇತ್ರ (ಹೆಕ್ಟೇರುಗಳಲ್ಲಿ) Total Cropped area (Hectares)	ಎಲ್ಲಾ ಬೆಳೆಗಳ ಕ್ಷೇತ್ರಕ್ಕೆ ಪ್ರತಿಶತ ತೋಟಗಾರಿಕೆ ಬೆಳೆಗಳು % of Area under Horticultural Crops to Total Cropped Area	ಒಟ್ಟು ವಾಣಿಜ್ಯ ಬೆಳೆಗಳ ಕ್ಷೇತ್ರ (ಹೆಕ್ಟೇರುಗಳಲ್ಲಿ) Area under commercial crops (Hectares)	ಒಟ್ಟು ಎಲ್ಲಾ ಬೆಳೆಗಳ ಕ್ಷೇತ್ರ (ಹೆಕ್ಟೇರುಗಳಲ್ಲಿ) Total cropped area (Hectares)	ಎಲ್ಲಾ ಬೆಳೆಗಳ ಕ್ಷೇತ್ರಕ್ಕೆ ಪ್ರತಿಶತ ವಾಣಿಜ್ಯ ಬೆಳೆಗಳು % of Area under commercial crops to total cropped area
1	2	9	10	11	12	13	14
	Code No.			A3			A4
1	ಭದ್ರಾವತಿ Bhadravathi	17214	39664	43.40	4281	39664	10.79
2	ಹೊಸನಗರ Hosanagara	6298	19328	32.58	446	19328	2.31
3	ಸಾಗರ Sagara	9397	28202	33.32	204	28202	0.72
4	ಶಿಕಾರಿಪುರ Shikaripura	7982	51747	15.43	343	51747	0.66
5	ಶಿವಮೊಗ್ಗ Shimoga	17362	50703	34.24	1285	50703	2.53
6	ಸೂರಬ Soraba	9351	48939	19.11	144	48939	0.29
7	ತೀರ್ಥಹಳ್ಳಿ Thirthahalli	10904	25494	42.77	59	25494	0.23
	<b>ಜಿಲ್ಲಾ ಮೊತ್ತ District Total</b>	<b>78508</b>	<b>264077</b>	<b>29.73</b>	<b>6762</b>	<b>264077</b>	<b>2.56</b>

ಮಾಹಿತಿ: ಜಿಲ್ಲಾ ಸಂಖ್ಯಾ ಸಂಗ್ರಹಣಾಧಿಕಾರಿಗಳು

2014-15ರ ವ್ಯವಸಾಯ ಮತ್ತು ಪೂರಕ ಸೂಚ್ಯಂಕಗಳು

Indicators Regarding Agriculture and Allied 2014-15

ಕ್ರ.ಸಂ Sl.No	ತಾಲ್ಲೂಕುಗಳು Taluks	ನಿವ್ವಳ ನೀರಾವರಿಯಾದ ಕ್ಷೇತ್ರ (ಹೆಕ್ಟೇರುಗಳಲ್ಲಿ) Net Area irrigated (Hectares)	ನಿವ್ವಳ ಬಿತ್ತನೆಯಾದ ಕ್ಷೇತ್ರ (ಹೆಕ್ಟೇರುಗಳಲ್ಲಿ) Net Area sown (Hectares)	ನಿವ್ವಳ ಬಿತ್ತನೆಯಾದ ಕ್ಷೇತ್ರಕ್ಕೆ ಪ್ರತಿಶತ ನಿವ್ವಳ ನೀರಾವರಿಯಾದ ಕ್ಷೇತ್ರ % of Net Area irrigation to net area sown	ರಸಗೊಬ್ಬರಗಳ ಉಪಯೋಗ (ಕೆ.ಜಿ.ಗಳಲ್ಲಿ) NPK Consumption on in KGS	ಒಟ್ಟು ಎಲ್ಲಾ ಬೆಳೆಗಳ ಕ್ಷೇತ್ರ (ಹೆಕ್ಟೇರುಗಳಲ್ಲಿ) Total cropped area (Hectares)	ಪ್ರತಿ ಹೆಕ್ಟೇರಿಗೆ ರಸಗೊಬ್ಬರಗಳ ಉಪಯೋಗ (ಕೆ.ಜಿಗಳಲ್ಲಿ) Fertilizer (NPK) consumption in Kilogram per Hectare
1	2	15	16	17	18	19	20
	Code No.			A5			A6
1	ಭದ್ರಾವತಿ Bhadravathi	28442	30908	92.02	7065000	39664	178
2	ಹೊಸನಗರ Hosanagara	7221	18564	38.90	4122000	19328	213
3	ಸಾಗರ Sagara	12889	26103	49.38	6477000	28202	230
4	ಶಿಕಾರಿಪುರ Shikaripura	26872	42468	63.28	15309000	51747	296
5	ಶಿವಮೊಗ್ಗ Shimoga	29288	42836	68.37	10598000	50703	209
6	ಸೂರಬ Soraba	26892	44197	60.85	11776000	48939	241
7	ತೀರ್ಥಹಳ್ಳಿ Thirthahalli	12235	23334	52.43	3540000	45494	78
	<b>ಜಿಲ್ಲಾ ಮೊತ್ತ District Total</b>	<b>143839</b>	<b>228410</b>	<b>62.97</b>	<b>58887000</b>	<b>284077</b>	<b>207</b>

ಮಾಹಿತಿ: ಜಿಲ್ಲಾ ಸಂಖ್ಯಾ ಸಂಗ್ರಹಣಾಧಿಕಾರಿಗಳು

2014-15ರ ವ್ಯವಸಾಯ ಮತ್ತು ಪೂರಕ ಸೂಚ್ಯಂಕಗಳು							
Indicators Regarding Agriculture and Allied 2014-15							
ಕ್ರ.ಸಂ SI.No	ತಾಲ್ಲೂಕುಗಳು Taluks	ಟ್ರಾಕ್ಟರ್‌ಗಳ ಸಂಖ್ಯೆ Number of Tractors (As per RTO)	ಒಟ್ಟು ಎಲ್ಲಾ ಬೆಳೆಗಳ ಕ್ಷೇತ್ರ (ಹೆಕ್ಟೇರುಗಳಲ್ಲಿ) Total Cropped Area (Hectares)	1000 ಹೆಕ್ಟೇರಿಗೆ ಟ್ರಾಕ್ಟರ್‌ಗಳ ಸಂಖ್ಯೆ Number of Tractors per 1000 Hectares	ಒಟ್ಟು ಜಾನುವಾರುಗಳ ಸಂಖ್ಯೆ No. of Live Stock Units	(2011 ರ ಜನಗಣತಿ) ಗ್ರಾಮೀಣ ಜನಸಂಖ್ಯೆ Rural Population	(2011 ರ ಜನಗಣತಿ) ಗ್ರಾಮೀಣ 100000 ಜನಸಂಖ್ಯೆಗೆ ಒಟ್ಟು ಜಾನುವಾರುಗಳ ಸಂಖ್ಯೆ Live Stock units per lakh Rural population
1	2	21	22	23	24	25	26
	Code No.			A7			A8
1	ಭದ್ರಾವತಿ Bhadravathi	2200	39664	55	89376	188744	47353
2	ಹೊಸನಗರ Hosanagara	620	19328	32	137738	112381	122563
3	ಸಾಗರ Sagara	1135	28202	40	138128	140922	98017
4	ಶಿಕಾರಿಪುರ Shikaripura	2256	51747	44	119735	185350	64599
5	ಶಿವಮೊಗ್ಗ Shimoga	2600	50703	51	130778	184674	70816
6	ಸೂರಬ Soraba	867	48939	18	133820	189477	70626
7	ತೀರ್ಥಹಳ್ಳಿ Thirthahalli	1100	25494	43	138325	127478	108509
	<b>ಜಿಲ್ಲಾ ಮೂತ್ತ Ditstrict Total</b>	<b>10778</b>	<b>264077</b>	<b>41</b>	<b>887900</b>	<b>1129026</b>	<b>78643</b>

ಮಾಹಿತಿ: ಜಿಲ್ಲಾ ಸಂಖ್ಯಾ ಸಂಗ್ರಹಣಾಧಿಕಾರಿಗಳು

2014-15ರ ವ್ಯವಸಾಯ ಮತ್ತು ಪೂರಕ ಸೂಚ್ಯಂಕಗಳು				
Indicators Regarding Agriculture and Allied 2014-15				
ಕ್ರ.ಸಂ Sl.No	ತಾಲ್ಲೂಕುಗಳು Taluks	ವ್ಯವಸಾಯಕ್ಕಾಗಿ ಬ್ಯಾಂಕ್ ಸಾಲ (ರೂ.ಗಳಲ್ಲಿ) Bank credit to (Agriculture+Allied to Agriculture) (In Rs)	(2011 ರ ಜನಗಣತಿ) ಒಟ್ಟು ಜನಸಂಖ್ಯೆ Total Population	(1000) ವ್ಯವಸಾಯಕ್ಕಾಗಿ ತಲಾ ಬ್ಯಾಂಕ್ ಸಾಲ (ರೂ.ಗಳು) Per Capita Bank Credit to Agriculture in Rupees
1	2	27	28	29
	Code No.			A9
1	ಭದ್ರಾವತಿ Bhadravathi	24657000	339846	72553.45
2	ಹೊಸನಗರ Hosanagara	13672000	118220	115648.79
3	ಸಾಗರ Sagara	12851000	206319	62287.04
4	ಶಿಕಾರಿಪುರ Shikaripura	15098000	238229	63376.00
5	ಶಿವಮೊಗ್ಗ Shimoga	3427000	507324	6755.05
6	ಸೊರಬ Soraba	14772000	200809	73562.44
7	ತೀರ್ಥಹಳ್ಳಿ Thirthahalli	14708000	142006	103573.09
	<b>ಜಿಲ್ಲಾ ಮೊತ್ತ District Total</b>	<b>2158700000</b>	<b>1752753</b>	<b>1231605.37</b>

ಮಾಹಿತಿ: ಜಿಲ್ಲಾ ಸಂಖ್ಯಾ ಸಂಗ್ರಹಣಾಧಿಕಾರಿಗಳು

2014-15ರ ಉದ್ದಿಮೆ, ವ್ಯಾಪಾರ ಹಾಗೂ ಹಣಕಾಸು ಸೂಚ್ಯಂಕಗಳು							
Indicators Regarding Trade and Finance 2014-15							
ಕ್ರ.ಸಂ Sl.No	ತಾಲ್ಲೂಕುಗಳು Taluks	ಕೈಗಾರಿಕೆಗಳ ಸಂಖ್ಯೆ No.of Industrial Units	(2011 ರ ಜನಗಣತಿ) ಒಟ್ಟು ಜನಸಂಖ್ಯೆ Total Population	ಒಂದು ಲಕ್ಷ ಜನಸಂಖ್ಯೆಗೆ ಕೈಗಾರಿಕೆಗಳ ಸಂಖ್ಯೆ No.of Industrial units per lakh population	ಕೈಗಾರಿಕಾ ಕೆಲಸಗಾರರ ಸಂಖ್ಯೆ No. of Industrial workers	ಒಟ್ಟು ಕೆಲಸಗಾರರು (2011ರ ಜನಗಣತಿ) Total Workers	ಒಟ್ಟು ಮುಖ್ಯ ಕೆಲಸಗಾರರಿಗೆ ಪ್ರತಿಶತ ಕೈಗಾರಿಕೆ ಕೆಲಸಗಾರರು % of Industrial workers to total main workers
1	2	30	31	32	33	34	35
	Code No.			I1			I2
1	ಭದ್ರಾವತಿ Bhadravathi	3516	339846	1035	18206	144388	12.61
2	ಹೊಸನಗರ Hosanagara	1314	118220	1111	5479	56057	9.77
3	ಸಾಗರ Sagara	2410	206319	1168	9561	98032	9.75
4	ಶಿಕಾರಿಪುರ Shikaripura	2058	238229	864	6261	107330	5.83
5	ಶಿವಮೊಗ್ಗ Shimoga	5362	507324	1057	24160	201133	12.01
6	ಸೊರಬ Soraba	1221	200809	608	4894	102838	4.76
7	ತೀರ್ಥಹಳ್ಳಿ Thirthahalli	1607	142006	1132	5946	70820	8.40
	<b>ಜಿಲ್ಲಾ ಮೊತ್ತ District Total</b>	<b>17488</b>	<b>1752753</b>	<b>998</b>	<b>74507</b>	<b>780598</b>	<b>9.54</b>

ಮಾಹಿತಿ: ಜಿಲ್ಲಾ ಸಂಖ್ಯಾ ಸಂಗ್ರಹಣಾಧಿಕಾರಿಗಳು

2014-15 ಉದ್ದಿಮೆ, ವ್ಯವಹಾರ ಹಾಗೂ ಹಣಕಾಸು ಸೂಚ್ಯಂಕಗಳು

Indicators Regarding Trade and Finance 2014-15

ಕ್ರ.ಸಂ Sl.No	ತಾಲ್ಲೂಕುಗಳು Taluks	ಬ್ಯಾಂಕ್ ಸಾಲ (ಲಕ್ಷಗಳಲ್ಲಿ) Bank advances (Loans) (Rs in lakhs)	(2011 ರ ಜನಗಣತಿ ಒಟ್ಟು ಜನಸಂಖ್ಯೆ Total Population	ಒಂದು ಲಕ್ಷ ಜನಸಂಖ್ಯೆಗೆ ಬ್ಯಾಂಕ್ ಸಾಲ (ಲಕ್ಷಗಳಲ್ಲಿ) Bank advances (Loans) per lakhs population	ಬ್ಯಾಂಕ್ ಶಾಖೆಗಳ ಸಂಖ್ಯೆ Bank Branches	(2011 ರ ಜನಗಣತಿ) ಒಟ್ಟು ಜನಸಂಖ್ಯೆ Total Population	ಒಂದು ಲಕ್ಷ ಜನಸಂಖ್ಯೆಗೆ ಬ್ಯಾಂಕ್ ಶಾಖೆಗಳ ಸಂಖ್ಯೆ No. of Bank branches per lakh population	ಹೋಟೆಲ್ ಮತ್ತು ಸಾರಿಗೆಗಳಲ್ಲಿ ತೊಡಗಿದ ಉದ್ದಿಮೆಗಳ ಸಂಖ್ಯೆ Total no. of enterprises	(2011 ರ ಜನಗಣತಿ) ಒಟ್ಟು ಜನಸಂಖ್ಯೆ Total Population	ಒಂದು ಲಕ್ಷ ಜನಸಂಖ್ಯೆಗೆ ವ್ಯಾಪಾರ ಹೋಟೆಲ್ ಮತ್ತು ಸಾರಿಗೆಗಳಲ್ಲಿ ತೊಡಗಿದ ಉದ್ದಿಮೆಗಳ ಸಂಖ್ಯೆ No.of Enterprises engaged in trade, hotels and transport per lakh population
1	2	36	37	38	39	40	41	42	43	44
	Code No.			I3			I4			I5
1	ಭದ್ರಾವತಿ Bhadravathi	1070	339846	315	6	339846	2	2651	339846	780
2	ಹೊಸನಗರ Hosanagara	1050	118220	888	6	118220	5	296	118220	250
3	ಸಾಗರ Sagara	890	206319	431	6	206319	3	2000	206319	969
4	ಶಿಕಾರಿಪುರ Shikaripura	530	238229	222	3	238229	1	1038	238229	436
5	ಶಿವಮೊಗ್ಗ Shimoga	1420	507324	280	8	507324	2	8760	507324	1727
6	ಸೊರಬ Soraba	1230	200809	613	7	200809	3	399	200809	199
7	ತಿರ್ಥಹಳ್ಳಿ Thirthahalli	1080	142006	761	6	142006	4	76	142006	54
	<b>ಜಿಲ್ಲಾ ಮೊತ್ತ District Total</b>	<b>7270</b>	<b>1752753</b>	<b>415</b>	<b>42</b>	<b>1752753</b>	<b>2</b>	<b>15220</b>	<b>1752753</b>	<b>868</b>

ಮಾಹಿತಿ: ಜಿಲ್ಲಾ ಸಂಖ್ಯಾ ಸಂಗ್ರಹಣಾಧಿಕಾರಿಗಳು

2014-15 ರ ಆರ್ಥಿಕ ಸೌಲಭ್ಯಗಳ ಸೂಚ್ಯಂಕಗಳು							
Indicators Regarding Economic Infrastructure 2014-15							
ಕ್ರ.ಸಂ Sl.No	ತಾಲ್ಲೂಕುಗಳು Taluks	ಅಂಚೆ ಕಛೇರಿಗಳ ಸಂಖ್ಯೆ No.of post offices	(2011 ರ ಜನಗಣತಿ) ಒಟ್ಟು ಜನಸಂಖ್ಯೆ Total Population	ಒಂದು ಲಕ್ಷ ಜನಸಂಖ್ಯೆಗೆ ಅಂಚೆ ಕಛೇರಿಗಳ ಸಂಖ್ಯೆ No.of post offices per lakh population	ದೂರವಾಣಿಗಳ ಸಂಖ್ಯೆ No.of Telephones	(2011 ರ ಜನಗಣತಿ) ಒಟ್ಟು ಜನಸಂಖ್ಯೆ Total Population	ಒಂದು ಲಕ್ಷ ಜನಸಂಖ್ಯೆಗೆ ದೂರವಾಣಿಗಳ ಸಂಖ್ಯೆ No.of Telephones per lakh population
1	2	45	46	47	48	49	50
	Code No.			E1			E2
1	ಭದ್ರಾವತಿ Bhadravathi	48	339846	14	5471	339846	1610
2	ಹೊಸನಗರ Hosanagara	36	118220	30	4436	118220	3752
3	ಸಾಗರ Sagara	64	206319	31	5813	206319	2817
4	ಶಿಕಾರಿಪುರ Shikaripura	56	238229	24	1925	238229	808
5	ಶಿವಮೊಗ್ಗ Shimoga	52	507324	10	15835	507324	3121
6	ಸೂರಬ Soraba	39	200809	19	2776	200809	1382
7	ತೀರ್ಥಹಳ್ಳಿ Thirthahalli	60	142006	42	6843	142006	4819
	ಜಿಲ್ಲಾ ಮೊತ್ತ District Total	356	1752753	20	49889	1752753	2846

ಮಾಹಿತಿ: ಜಿಲ್ಲಾ ಸಂಖ್ಯಾ ಸಂಗ್ರಹಣಾಧಿಕಾರಿಗಳು



2014-15 ರ ಆರ್ಥಿಕ ಸೌಲಭ್ಯಗಳ ಸೂಚ್ಯಂಕಗಳು

Indicators Regarding Economic Infrastructure 2014-15

ಕ್ರ.ಸಂ Sl.No	ತಾಲ್ಲೂಕುಗಳು Taluks	ಒಟ್ಟು ರಸ್ತೆಗಳ ಉದ್ದ (ಕಿ.ಮೀಗಳಲ್ಲಿ) Total Road Length (Kms)	ಚ.ಕಿ.ಮೀಗಳಲ್ಲಿ ಒಟ್ಟು ಭೌಗೋಳಿಕ ವಿಸ್ತೀರ್ಣ(ಚ.ಕಿಮೀ) Total Geographical Area in Sq.Kms	ಒಂದು ನೂರು ಚ.ಕಿ.ಮೀ ವಿಸ್ತೀರ್ಣದಲ್ಲಿ ರಸ್ತೆಗಳ ಉದ್ದ (ಕಿ.ಮೀಗಳಲ್ಲಿ) Road length (in Kms) Per 100 Sq.kms area	ಸರ್ವಾಯತು ರಸ್ತೆಗಳಿಗೆ ಸಂಪರ್ಕವಿರುವ ಜನವಸತಿಗಳ ಸಂಖ್ಯೆ No.of habitations access to all weather roads	ಒಟ್ಟು ಜನವಸತಿಗಳ ಸಂಖ್ಯೆ Total No.of Habitations	ಸರ್ವಾಯತು ರಸ್ತೆಗಳಿಗೆ ಸಂಪರ್ಕವಿರುವ ಜನವಸತಿಗಳ ಶೇಕಡ ವಿವರ % of Habitations having access to all weather Roads
1	2	51	52	53	54	55	56
	Code No.			E3			E4
1	ಭದ್ರಾವತಿ Bhadravathi	1380.75	690	200.11	194	217	89.40
2	ಹೊಸನಗರ Hosanagara	2644.13	1423	185.81	856	1161	73.73
3	ಸಾಗರ Sagara	2731.20	1940	140.78	964	1261	76.45
4	ಶಿಕಾರಿಪುರ Shikaripura	1364.70	909	150.13	203	203	100.00
5	ಶಿವಮೊಗ್ಗ Shimoga	1530.79	1113	137.54	216	249	86.75
6	ಸೊರಬ Soraba	1797.20	1148	156.55	306	392	78.06
7	ತೀರ್ಥಹಳ್ಳಿ Thirthahalli	2111.90	1254	168.41	1461	1663	87.85
	<b>ಜಿಲ್ಲಾ ಮೊತ್ತ Ditstrict Total</b>	<b>13560.67</b>	<b>8477</b>	<b>159.97</b>	<b>4200</b>	<b>5146</b>	<b>81.62</b>

ಮಾಹಿತಿ: ಜಿಲ್ಲಾ ಸಂಖ್ಯಾ ಸಂಗ್ರಹಣಾಧಿಕಾರಿಗಳು

2014-15 ರ ಆರ್ಥಿಕ ಸೌಲಭ್ಯಗಳ ಸೂಚ್ಯಂಕಗಳು										
Indicators Regarding Economic Infrastructure 2014-15										
ಕ್ರ.ಸಂ Sl.No	ತಾಲ್ಲೂಕುಗಳು Taluks	ಒಟ್ಟು ರೈಲಿನ ಮಾರ್ಗದ ಉದ್ದ (ಕಿ.ಮೀ) Total Length of Railway line (Kms)	ಚ.ಕಿ.ಮೀಗಳಲ್ಲಿ ಒಟ್ಟು ಭೌಗೋಳಿಕ ವಿಸ್ತೀರ್ಣ Total Geographical Area in Sq.Kms	ಒಂದು ಸಾವಿರ ಚ.ಕಿ.ಮೀಗೆ ರೈಲ್ವೇಯಿನ ಉದ್ದ Length of Railway line (in Kms) per 1000 Sq.kms	ಮೋಟಾರು ವಾಹನಗಳ ಸಂಖ್ಯೆ No.of Motor Vehicles	(2011 ರ ಜನಗಣತಿ) ಒಟ್ಟು ಜನಸಂಖ್ಯೆ Total Population	ಒಂದು ಲಕ್ಷ ಜನಸಂಖ್ಯೆಗೆ ಮೋಟಾರು ವಾಹನಗಳ ಸಂಖ್ಯೆ No.of Motor vehicles per lakh population	ಸಹಕಾರಿ ಸಂಘಗಳ ಸಂಖ್ಯೆ No.of Co- operative societies	(2011 ರ ಜನಗಣತಿ) ಒಟ್ಟು ಜನಸಂಖ್ಯೆ Total Population	ಒಂದು ಲಕ್ಷ ಜನಸಂಖ್ಯೆಗೆ ಪತ್ತಿನ ಸಹಕಾರಿ ಸಂಘಗಳ ಸಂಖ್ಯೆ No.of Co-operative credit societies per lakh population
1	2	57	58	59	60	61	62	63	64	65
	Code No.						E5			E6
1	ಭದ್ರಾವತಿ Bhadravathi	28.00	690	40.58	6080	339846	1789	24	339846	7
2	ಹೊಸನಗರ Hosanagara	0.00	1423	0.00	16058	118220	13583	21	118220	18
3	ಸಾಗರ Sagara	81.00	1940	41.75	51739	206319	25077	41	206319	20
4	ಶಿಕಾರಿಪುರ Shikaripura	0.00	909	0.00	29217	238229	12264	63	238229	26
5	ಶಿವಮೊಗ್ಗ Shimoga	10.50	1113	9.43	12026	507324	2370	73	507324	14
6	ಸೊರಬ Soraba	0.00	1148	0.00	14397	200809	7169	28	200809	14
7	ತೀರ್ಥಹಳ್ಳಿ Thirthahalli	0.00	1254	0.00	3650	142006	2570	29	142006	20
	ಜಿಲ್ಲಾ ಮೊತ್ತ District Total	119.50	8477	14.10	133167	1752753	7598	279	1752753	16

ಮಾಹಿತಿ: ಜಿಲ್ಲಾ ಸಂಖ್ಯಾ ಸಂಗ್ರಹಣಾಧಿಕಾರಿಗಳು

2014-15 ರ ಆರ್ಥಿಕ ಸೌಲಭ್ಯಗಳ ಸೂಚ್ಯಂಕಗಳು

Indicators Regarding Economic Infrastructure 2014-15

ಕ್ರ.ಸಂ Sl.No	ತಾಲ್ಲೂಕುಗಳು Taluks	ವಿದ್ಯುದೀಕರಣ ಗೊಂಡ ಹ್ಯಾಮಲೆಟ್ ಗಳನ್ನು ಕೂಡಿದ ಗ್ರಾಮಗಳ ಸಂಖ್ಯೆ No.of villages electrified+No of hamlets electrified	ಒಟ್ಟು ಹ್ಯಾಮಲೆಟ್ ಗಳನ್ನು ಕೂಡಿದ ಗ್ರಾಮಗಳ ಸಂಖ್ಯೆ Total No.of villages+total No.of hamlets	ಶೇಕಡವಾರು ವಿದ್ಯುದೀಕರಣಗೊಂಡ ಹ್ಯಾಮಲೆಟ್‌ಗಳನ್ನು ಕೂಡಿದ ಗ್ರಾಮಗಳ ಸಂಖ್ಯೆ % of electrified villages including hamlets	ಒಟ್ಟು ನಿಯಂತ್ರಿತ ಮಾರುಕಟ್ಟೆಗಳ ಸಂಖ್ಯೆ Total No.of (Regulated Markets+Sub markets)	(2011 ರ ಜನಗಣತಿ) ಒಟ್ಟು ಜನಸಂಖ್ಯೆ Total Population	ಒಂದು ಲಕ್ಷ ಜನಸಂಖ್ಯೆಗೆ ಒಟ್ಟು ನಿಯಂತ್ರಿತ ಮಾರುಕಟ್ಟೆಗಳ ಸಂಖ್ಯೆ Regulated Markets & Sub markets per lakh population
1	2	66	67	68	69	70	71
	Code No.			E7			
1	ಭದ್ರಾವತಿ Bhadravathi	241	241	100	2	339846	1
2	ಹೊಸನಗರ Hosanagara	1068	1148	93	2	118220	2
3	ಸಾಗರ Sagara	1157	1174	99	4	206319	2
4	ಶಿಕಾರಿಪುರ Shikaripura	209	264	79	2	238229	1
5	ಶಿವಮೊಗ್ಗ Shimoga	245	247	99	4	507324	1
6	ಸೊರಬ Soraba	348	348	100	4	200809	2
7	ತೀರ್ಥಹಳ್ಳಿ Thirthahalli	1732	1737	100	2	142006	1
	<b>ಜಿಲ್ಲಾ ಮೊತ್ತ District Total</b>	<b>5000</b>	<b>5159</b>	<b>97</b>	<b>20</b>	<b>1752753</b>	<b>*1</b>

ಮಾಹಿತಿ: ಜಿಲ್ಲಾ ಸಂಖ್ಯಾ ಸಂಗ್ರಹಣಾಧಿಕಾರಿಗಳು

158

\* ಜಿಲ್ಲಾ ಸರಾಸರಿ

2014-15 ರ ಸಾಮಾಜಿಕ ಸೌಲಭ್ಯಗಳ ಸೂಚ್ಯಂಕಗಳು

Indicators Regarding Social Infrastructure 2014-15

ಕ್ರ.ಸಂ Sl.No	ತಾಲ್ಲೂಕುಗಳು Taluku	ಡಾಕ್ಟರ್‌ಗಳ ಸಂಖ್ಯೆ (ಸರ್ಕಾರಿ) No. of Doctors (Govt)	(2011 ರ ಜನಗಣತಿ) ಒಟ್ಟು ಜನಸಂಖ್ಯೆ Total Population	10000 ಜನಸಂಖ್ಯೆಗೆ ಡಾಕ್ಟರ್‌ಗಳ ಸಂಖ್ಯೆ Total No. of Doctors per 10000 population	ಸರ್ಕಾರಿ ಆಸ್ಪತ್ರೆಗಳಲ್ಲಿ ಹಾಸಿಗೆಗಳ ಸಂಖ್ಯೆ No.of Beds in Govt Hospitals	(2011 ರ ಜನಗಣತಿ) ಒಟ್ಟು ಜನಸಂಖ್ಯೆ Total Population	10000 ಜನಸಂಖ್ಯೆಗೆ ಹಾಸಿಗೆಗಳ ಸಂಖ್ಯೆ No.of Beds per 10000
1	2	72	73	74	75	76	77
	Code No.			S1			S2
1	ಭದ್ರಾವತಿ Bhadravathi	24	339846	1	238	339846	7
2	ಹೊಸನಗರ Hosanagara	19	118220	2	164	118220	14
3	ಸಾಗರ Sagara	28	206319	1	244	206319	12
4	ಶಿಕಾರಿಪುರ Shikaripura	54	238229	2	285	238229	12
5	ಶಿವಮೊಗ್ಗ Shimoga	20	507324	0	940	507324	19
6	ಸೊರಬ Soraba	29	200809	1	226	200809	11
7	ತೀರ್ಥಹಳ್ಳಿ Thirthahalli	28	142006	2	220	142006	15
	<b>ಜಿಲ್ಲಾ ಮೊತ್ತ District Total</b>	<b>202</b>	<b>1752753</b>	<b>*3</b>	<b>2317</b>	<b>1752753</b>	<b>*12</b>

ಮಾಹಿತಿ: ಜಿಲ್ಲಾ ಆರೋಗ್ಯ ಮತ್ತು ಕುಟುಂಬ ಕಲ್ಯಾಣಾಧಿಕಾರಿಗಳು

159

\* ಜಿಲ್ಲಾ ಸರಾಸರಿ



2014-15 ಸಾಮಾಜಿಕ ಸೌಲಭ್ಯಗಳ ಸೂಚ್ಯಂಕಗಳು

Indicators Regarding Social Infrastructure 2014-15

ಕ್ರ.ಸಂ Sl.No	ತಾಲ್ಲೂಕುಗಳು Taluks	ಅಕ್ಷರಸ್ಥರ ಸಂಖ್ಯೆ No.of Literates	(2011 ರ ಜನಗಣತಿ) ಒಟ್ಟು ಜನಸಂಖ್ಯೆ (0 ರಿಂದ 6 ವರ್ಷದವರ ಜನಸಂಖ್ಯೆ) Total population (0 to 6 population)	(2011 ರ ಜನಗಣತಿ) ಸಾಕ್ಷರತಾ ಪ್ರಮಾಣ Literacy Rate	ವಿದ್ಯಾರ್ಥಿಗಳ ಸಂಖ್ಯೆ (1 ರಿಂದ 10 ರವರೆಗೆ) No.of pupils (I to X Std)	ಶಿಕ್ಷಕರ ಸಂಖ್ಯೆ No.of Teachers	ವಿದ್ಯಾರ್ಥಿಗಳಿಗೆ ಶಿಕ್ಷಕರ ಅನುಪಾತ (1 ರಿಂದ 10 ರವರೆಗೆ) Pupil-Teacher ratio (I to X Std)
1	2	78	79	80	81	82	83
	Code No.			S3			S4
1	ಭದ್ರಾವತಿ Bhadravathi	242218	35279	79.53	51128	1936	26.41
2	ಹೊಸನಗರ Hosanagara	85092	11682	79.87	17781	830	21.42
3	ಸಾಗರ Sagara	150630	20384	81.01	31995	1244	25.72
4	ಶಿಕಾರಿಪುರ Shikaripura	159348	27931	75.77	40889	1484	27.55
5	ಶಿವಮೊಗ್ಗ Shimoga	377468	52981	83.08	81305	2883	28.20
6	ಸೊರಬ Soraba	140170	22624	78.67	29045	1088	26.70
7	ತೀರ್ಥಹಳ್ಳಿ Thirthahalli	108090	11870	83.06	18493	1538	12.02
	<b>ಜಿಲ್ಲಾ ಮೊತ್ತ District Total</b>	<b>1263016</b>	<b>182751</b>	<b>*80.45</b>	<b>272144</b>	<b>11003</b>	<b>24.73</b>

ಮಾಹಿತಿ: ಉಪನಿರ್ದೇಶಕರು, ಸಾರ್ವಜನಿಕ ಶಿಕ್ಷಣ ಇಲಾಖೆ.

\* ಜಿಲ್ಲಾ ಸರಾಸರಿ

2014-15 ಸಾಮಾಜಿಕ ಸೌಲಭ್ಯಗಳ ಸೂಚಕಗಳು				
Indicators Regarding Social Infrastructure 2014-15				
ಕ್ರ.ಸಂ Sl.No	ತಾಲ್ಲೂಕುಗಳು Taluku	6-14 ಗುಂಪಿನಲ್ಲಿ ಶಾಲೆಯಿಂದ ಹೊರಗಿರುವ ಮಕ್ಕಳ ಸಂಖ್ಯೆ No.of Children out of school in 6 to 14 age	6-14 ರ ಗುಂಪಿನಲ್ಲಿ ಮಕ್ಕಳ ಸಂಖ್ಯೆ Total No.of children in 6 to 14 age group	6-14 ರ ಗುಂಪಿನಲ್ಲಿ ಶಾಲೆಯಿಂದ ಹೊರಗಿರುವ ಪ್ರತಿಶತ ಮಕ್ಕಳ ಸಂಖ್ಯೆ % of children out of school in the 6-14 age group
<b>1</b>	<b>2</b>	<b>84</b>	<b>85</b>	<b>86</b>
	<b>Code No.</b>			<b>S5</b>
1	ಭದ್ರಾವತಿ Bhadravathi	29	39029	0.07
2	ಹೊಸನಗರ Hosanagara	4	13294	0.03
3	ಸಾಗರ Sagara	5	24337	0.02
4	ಶಿಕಾರಿಪುರ Shikaripura	13	31977	0.04
5	ಶಿವಮೊಗ್ಗ Shimoga	63	62150	0.10
6	ಸೊರಬ Soraba	12	22611	0.05
7	ತೀರ್ಥಹಳ್ಳಿ Thirthahalli	2	13412	0.01
	<b>ಜಿಲ್ಲಾ ಮೊತ್ತ District Total</b>	<b>128</b>	<b>206810</b>	<b>0.06</b>

ಮಾಹಿತಿ: ಉಪನಿರ್ದೇಶಕರು, ಸಾರ್ವಜನಿಕ ಶಿಕ್ಷಣ ಇಲಾಖೆ.

161

ಮತ್ತು ಕರ್ನಾಟಕ ಅಂಕಿ-ಅಂಶಗಳ ನೋಟ 2014-15







2014-15 ಸಾಮಾಜಿಕ ಸೌಲಭ್ಯಗಳ ಸೂಚ್ಯಂಕಗಳು

Indicators Regarding Social Infrastructure 2014-15

ಕ್ರ.ಸಂ Sl.No	ತಾಲ್ಲೂಕುಗಳು Taluku	ಸರ್ಕಾರಿ ಮತ್ತು ಅನುದಾನಿತ ಪದವಿ ಕಾಲೇಜುಗಳಲ್ಲಿ ದಾಖಲಾದ ವಿದ್ಯಾರ್ಥಿಗಳ ಸಂಖ್ಯೆ No.of Students enrolled in Govt & Aided Degree Colleges	(2011 ರ ಜನಗಣತಿ) ಒಟ್ಟು ಜನಸಂಖ್ಯೆ Total Population	ಒಂದು ಲಕ್ಷ ಜನಸಂಖ್ಯೆಗೆ ಅನುದಾನಿತ ಸರ್ಕಾರಿ/ಖಾಸಗಿ ಪದವಿ ಕಾಲೇಜುಗಳಲ್ಲಿ ದಾಖಲಾದ ವಿದ್ಯಾರ್ಥಿಗಳ ಸಂಖ್ಯೆ No.of Students enrolled in Aided & Govt Degree colleges per lakh	100 ಲೀ (LPCD) ಗಿಂತ ಹೆಚ್ಚು ಕುಡಿಯುವ ನೀರಿನ ಸೌಲಭ್ಯವಿರುವ ಜನವಸತಿಗಳ ಸಂಖ್ಯೆ No.of Habitations having drinking water facility of greater than 100 LPCD	ಒಟ್ಟು ಜನವಸತಿಗಳ ಸಂಖ್ಯೆ Total No.of Habitations	100 ಲೀ (LPCD) ಗಿಂತ ಹೆಚ್ಚು ಕುಡಿಯುವ ನೀರಿನ ಸೌಲಭ್ಯವಿರುವ ಜನವಸತಿಗಳ ಶೇಕಡವಾರು ಸಂಖ್ಯೆ % of Habitations having drinking water facility of greater than 100 LPCD
1	2	87	88	89	90	91	92
	Code No.			S6			S7
1	ಭದ್ರಾವತಿ Bhadravathi	2152	339846	633	55	217	25.35
2	ಹೊಸನಗರ Hosanagara	997	118220	843	248	1107	22.40
3	ಸಾಗರ Sagara	4203	206319	2037	599	1021	58.67
4	ಶಿಕಾರಿಪುರ Shikaripura	2293	238229	963	41	196	20.92
5	ಶಿವಮೊಗ್ಗ Shimoga	9850	507324	1942	53	249	21.29
6	ಸೂರಬ Soraba	1529	200809	761	131	348	37.64
7	ತೀರ್ಥಹಳ್ಳಿ Thirthahalli	2816	142006	1983	240	1663	14.43
	ಜಿಲ್ಲಾ ಮೂತ್ತ District Total	18266	1752753	1042	1367	4801	28.47

ಮಾಹಿತಿ: ಜಿಲ್ಲಾ ಸಂಖ್ಯಾ ಸಂಗ್ರಹಣಾಧಿಕಾರಿಗಳು

2011ರ ಜನಸಂಖ್ಯೆಯ ಲಕ್ಷಣಗಳ ಸೂಚ್ಯಂಕಗಳು							
Indicators Regarding Population characteristics 2011							
ಕ್ರ.ಸಂ Sl.No	ತಾಲ್ಲೂಕುಗಳು Taluku	ಹೆಣ್ಣು ಜನಸಂಖ್ಯೆ Female Population	ಗಂಡು ಜನಸಂಖ್ಯೆ Male Population	ಲಿಂಗಾನುಪಾತ (1000 ಗಂಡಸರಿಗೆ ಹೆಂಗಸರ ಸಂಖ್ಯೆ) Sex Ration (No.of females per 1000 Male)	ನಗರ ಜನಸಂಖ್ಯೆ Urban Population	ಒಟ್ಟು ಜನಸಂಖ್ಯೆ Total Population	ಒಟ್ಟು ಜನಸಂಖ್ಯೆಗೆ ಪ್ರತಿಶತ ನಗರ ಜನಸಂಖ್ಯೆ % of Urban Population to Total Population
1	2	93	94	95	96	97	98
	Code No.			P1			P2
1	ಭದ್ರಾವತಿ Bhadravathi	169973	169873	1001	151102	339846	44.46
2	ಹೊಸನಗರ Hosanagara	59712	58508	1021	5839	118220	4.94
3	ಸಾಗರ Sagara	104046	102273	1017	65397	206319	31.70
4	ಶಿಕಾರಿಪುರ Shikaripura	117742	120487	977	52879	238229	22.20
5	ಶಿವಮೊಗ್ಗ Shimoga	252062	255262	987	322650	507324	63.60
6	ಸೊರಬ Soraba	99679	101130	986	11332	200809	5.64
7	ತೀರ್ಥಹಳ್ಳಿ Thirthahalli	72124	69882	1032	14528	142006	10.23
	ಜಿಲ್ಲಾ ಮೂತ್ತ District Total	875338	877415	*998	623727	1752753	35.59

\* ಜಿಲ್ಲಾ ಸರಾಸರಿ

163

ಮಾಹಿತಿ: ಜಿಲ್ಲಾ ಸಂಖ್ಯಾ ಸಂಗ್ರಹಣಾಧಿಕಾರಿಗಳು

2011ರ ಜನಸಂಖ್ಯೆಯ ಲಕ್ಷಣಗಳ ಸೂಚ್ಯಂಕಗಳು				
Indicators Regarding Population characteristics 2011				
ಕ್ರ.ಸಂ Sl.No	ತಾಲ್ಲೂಕುಗಳು Taluks	ಪ.ಜಾ & ಪ.ಪಂ ಜನಸಂಖ್ಯೆ SC & ST Population	ಒಟ್ಟು ಜನಸಂಖ್ಯೆ Total Population	ಪ್ರತಿಶತ ಪ.ಜಾ & ಪ.ಪಂ ಜನಸಂಖ್ಯೆ % SC & ST Population
1	2	99	100	101
	Code No.			
1	ಭದ್ರಾವತಿ Bhadravathi	86548	339846	25.47
2	ಹೊಸನಗರ Hosanagara	12844	118220	10.86
3	ಸಾಗರ Sagara	24320	206319	11.79
4	ಶಿಕಾರಿಪುರ Shikaripura	73177	238229	30.72
5	ಶಿವಮೊಗ್ಗ Shimoga	113086	507324	22.29
6	ಸೂರಬ Soraba	46795	200809	23.30
7	ತೀರ್ಥಹಳ್ಳಿ Thirthahalli	16800	142006	11.83
	<b>ಜಿಲ್ಲಾ ಮೊತ್ತ District Total</b>	<b>373570</b>	<b>1752753</b>	<b>21.31</b>

ಮಾಹಿತಿ: ಜಿಲ್ಲಾ ಸಂಖ್ಯಾ ಸಂಗ್ರಹಣಾಧಿಕಾರಿಗಳು

2011ರ ಜನಸಂಖ್ಯೆಯ ಲಕ್ಷಣಗಳ ಸೂಚ್ಯಂಕಗಳು				
Indicators Regarding Population characteristics 2011				
ಕ್ರ.ಸಂ Sl.No	ತಾಲ್ಲೂಕುಗಳು Taluku	ಒಟ್ಟು ವ್ಯವಸಾಯೇತರ ಕೆಲಸಗಾರರ ಸಂಖ್ಯೆ Total No.of Non-Agricultural Workers	ಒಟ್ಟು ಕೆಲಸಗಾರರು Total Workers	ಪ್ರತಿಶತ ವ್ಯವಸಾಯೇತರ ಕೆಲಸಗಾರರ ಸಂಖ್ಯೆ % of Non-Agricultural workers to Total workers
<b>1</b>	<b>2</b>	<b>102</b>	<b>103</b>	<b>104</b>
	<b>Code No.</b>			
1	ಭದ್ರಾವತಿ Bhadravathi	86892	144388	60.18
2	ಹೊಸನಗರ Hosanagara	24947	56057	44.50
3	ಸಾಗರ Sagara	51090	98032	52.12
4	ಶಿಕಾರಿಪುರ Shikaripura	41159	107330	38.35
5	ಶಿವಮೊಗ್ಗ Shimoga	139032	201133	69.12
6	ಸೊರಬ Soraba	37074	102838	36.05
7	ತೀರ್ಥಹಳ್ಳಿ Thirthahalli	31526	70820	44.52
	<b>ಜಿಲ್ಲಾ ಮೊತ್ತ District Total</b>	<b>411720</b>	<b>780598</b>	<b>52.74</b>

ಮಾಹಿತಿ: ಜಿಲ್ಲಾ ಸಂಖ್ಯಾ ಸಂಗ್ರಹಣಾಧಿಕಾರಿಗಳು

2011ರ ಜನಸಂಖ್ಯೆಯ ಲಕ್ಷಣಗಳ ಸೂಚ್ಯಂಕಗಳು				
Indicators Regarding Population characteristics 2011				
ಕ್ರ.ಸಂ Sl.No	ತಾಲ್ಲೂಕುಗಳು Taluku	ಒಟ್ಟು ಕೃಷಿ ಕಾರ್ಮಿಕರು Total Agricultural Labourers	ಒಟ್ಟು ಮುಖ್ಯ ಕೆಲಸಗಾರರು Total Main Workers	ಪ್ರತಿಶತ ಕೃಷಿ ಕಾರ್ಮಿಕರು % of Agricultural Labourers to Total Main Workers
<b>1</b>	<b>2</b>	<b>105</b>	<b>106</b>	<b>107</b>
	<b>Code No.</b>			
1	ಭದ್ರಾವತಿ Bhadravathi	37215	57312	64.93
2	ಹೊಸನಗರ Hosanagara	13720	11780	116.47
3	ಸಾಗರ Sagara	16026	35283	45.42
4	ಶಿಕಾರಿಪುರ Shikaripura	29751	18992	156.65
5	ಶಿವಮೊಗ್ಗ Shimoga	35737	118225	30.23
6	ಸೊರಬ Soraba	27351	12359	221.30
7	ತೀರ್ಥಹಳ್ಳಿ Thirthahalli	19980	19188	104.13
	<b>ಜಿಲ್ಲಾ ಮೊತ್ತ District Total</b>	<b>179780</b>	<b>273139</b>	<b>65.82</b>

ಮಾಹಿತಿ: ಜಿಲ್ಲಾ ಸಂಖ್ಯಾ ಸಂಗ್ರಹಣಾಧಿಕಾರಿಗಳು

ಜಿಲ್ಲಾ ಸಂಖ್ಯಾ ಸಂಗ್ರಹಣಾಧಿಕಾರಿಗಳ ಕಛೇರಿಯ ಸಿಬ್ಬಂದಿ ವರ್ಗ STAFF OF THE DISTRICT STATISTICAL OFFICE.					
ತಾಂತ್ರಿಕ ಅಧಿಕಾರಿ/ಸಿಬ್ಬಂದಿ/Technical Officer/Staff ಶ್ರೀ/ಶ್ರೀಮತಿ/ಕು/Sri/Smt.Kum.			ಆಡಳಿತ ಸಿಬ್ಬಂದಿ/Administration Staff ಶ್ರೀ/ಶ್ರೀಮತಿ/ಕು/Sri/Smt.Kum.		
1	ಬ್ರಿಜಿಟ್ ವರ್ಗೀಸ್ Briget Vargheese	ಜಿ.ಸಾಂ.ಅ D.S.O	1	ಲಕ್ಷ್ಮಿ Laxmi	ಅಧೀಕ್ಷಕರು Supd.,
2	ಟಿ. ಗೋವಿಂದ T. Govinda	ಸ.ಸಾಂ.ಅಧಿಕಾರಿ Asst. Statl. Officer	2	ಕುಸುಮ Kusuma	ಪ್ರ.ದ.ಸ F.D.A
3	ಡಿ.ವೆಂಕಟೇಶ್ D. Venkatesh	ಸ.ಸಾಂ.ಅಧಿಕಾರಿ Asst. Statl. Officer	3	ಗಣೇಶ್ Ganesh	ಕಾರ್ಯ ಸಮಲೋಚಕರು Programme Consultant (PC)
4	ಬಿ.ವಿ ಯಾದವರಾಜ್ B.V Yadavaraj	ಸ.ಸಾಂ.ಅಧಿಕಾರಿ Asst. Statl. Officer	4	ವರದರಾಜ Varadaraj	ಬೆರಳಚ್ಚುಗಾರರು Typist
5	ಎ.ಎನ್ ರವಿ A.N Ravi	ಸ.ಸಾಂ.ಅಧಿಕಾರಿ Asst. Statl. Officer	5	ಪೂಜಾ ಎಸ್.ಆರ್ Pooja S.R	ಬೆರಳಚ್ಚುಗಾರರು Typist
6	ರಾಜು. ಆರ್ Raju. R	ಸಾಂ. ನಿರೀಕ್ಷಕರು Statl. Inspector	6	ರವೀಂದ್ರನಾಥ್ ಹೆಚ್.ಎಲ್ Ravindranath H.L	ಡಾಟಾ ಪ್ರೊಸೆಸಿಂಗ್ ಆಸಿಸ್ಟೆಂಟ್ Data Processing Assistant
			7	ಡಿ.ಆರ್ ಸುಶೀಲ D.R Susheela	ಗ್ರೂಪ್ 'ಡಿ' Group 'D'
			8	ರಾಘವೇಂದ್ರ Raghavendra	ಗ್ರೂಪ್ 'ಡಿ' Group 'D'
			9	ರಾಜು Raju	ವಾಹನ ಚಾಲಕ Driver

<p style="text-align: center;"><b>ಜಿಲ್ಲಾ ಸಂಖ್ಯಾ ಸಂಗ್ರಹಣಾಧಿಕಾರಿಗಳ ಕಛೇರಿಯ ಇತರೆ ಸಿಬ್ಬಂದಿ ವರ್ಗ</b>  <b>OTHER STAFF OF THE DISTRICT STATISTICAL OFFICE.</b></p>		
ಕ್ರ.ಸಂ Sl.No	ಹೆಸರು ಶ್ರೀ/ಶ್ರೀಮತಿ Name Sri/Smt.	ಪದನಾಮ ಹಾಗೂ ಕಾರ್ಯನಿರ್ವಹಿಸುತ್ತಿರುವ ತಾಲ್ಲೂಕು Designation and working place of taluk
1	ಜಿ.ಎಂ ಹರೀಶ್ G.M Harish	ಸಾಂ. ನಿರೀಕ್ಷಕರು, ಶಿವಮೊಗ್ಗ Statl. Inspector, Shimoga
2	ಭೀಮನಾಯ್ಕ Beemanaik	ಸಾಂ. ನಿರೀಕ್ಷಕರು, ಹೊಸನಗರ Statl. Inspector, Hosanagara
3	ಕೆ.ಜಿ ಮಹೇಶ್ K.G Mahesh	ಸಾಂ. ನಿರೀಕ್ಷಕರು, ತೀರ್ಥಹಳ್ಳಿ Statl. Inspector, Thirthahalli
4	ಚಂದ್ರಪ್ಪ. ಕೆ Chandrappa. K	ಗಣತಿದಾರರು, ಸಾಗರ Enumerator, Sagara
5	ಸುನಿತ ಟಿ.ಟಿ Sunitha T.T	ಗಣತಿದಾರರು, ಶಿಕಾರಿಪುರ Enumerator, Shikaripura



ತಾಲ್ಲೂಕು ದೂರವಾಣಿ ಸಂಖ್ಯೆಗಳು								
ಕ್ರ.ಸಂ Sl.No	ತಾಲ್ಲೂಕುಗಳು Taluks	ಎಸ್.ಟಿ.ಡಿ ಕೋಡ್ ನಂಬರ್ STD Code No	ತಾಲ್ಲೂಕು ಕಛೇರಿ Taluk Office	ತಾಲ್ಲೂಕು ಪಂಚಾಯತ್ ಕಛೇರಿ Taluk Panchyath Office	, ಸಹಾಯಕ ಕೃಷಿ ನಿರ್ದೇಶಕರ ಕಛೇರಿ, Assistant Director of Agriculture office	ಹಿರಿಯ ಸಹಾಯಕ ತೋಟಗಾರಿಕಾ ನಿರ್ದೇಶಕರ ಕಛೇರಿ, Senior Assistant Director of Horticulture office	ತಾಲ್ಲೂಕು ಆರೋಗ್ಯಧಿಕಾರಿಗಳ ಕಛೇರಿ Taluk Health office	ನಗರಸಭೆ/ಪುರಸಭೆ/ಪ ಟ್ಟಣಪಂಚಾಯತ್ CMC/TMC/Town Panchyat
1	2	3	4	5	6	7	8	9
1	ಭದ್ರಾವತಿ Bhadravathi	08282	267283	266372	266904	268239	268762	266356 262114
2	ಹೊಸನಗರ Hosanagara	08185	221235	221226	221509	221364	221450	221081 221222
3	ಸಾಗರ Sagara	08183	226074	226102	226198	226193	227092	226021
4	ಜೋಗ್‌ಕಾರ್ಗಲ್ (ಎನ್.ಎ.ಸಿ) Jog-Kargal (N.I.C)	08186						240307
5	ಶಿಕಾರಿಪುರ Shikaripura	08187	222239	262422	223083	223544	223592	222221
6	ಶಿರಾಳಕೊಪ್ಪ Shiralakoppa	08187						234650
7	ಶಿವಮೊಗ್ಗ Shimoga	08182	279312	222299	223536	222633	220169	222414 222638
8	ಸೊರಬ Soraba	08184	272241	272235	272357	272112	270450	272232
9	ತೀರ್ಥಹಳ್ಳಿ Thirthahalli	08181	228239	228250	229225	208151	229155	228221

ಜಿಲ್ಲಾ ಮಟ್ಟದ ಅಧಿಕಾರಿಗಳ/ಇಲಾಖೆಗಳ ಹೆಸರು ಮತ್ತು ದೂರವಾಣಿ ಸಂಖ್ಯೆಗಳು		
ಕ್ರ.ಸಂ	ಇಲಾಖೆ	ದೂರವಾಣಿ ಸಂಖ್ಯೆಗಳು
1	2	3
1	ಜಿಲ್ಲಾಧಿಕಾರಿಗಳ ಕಛೇರಿ	271101
2	ಅಪರ ಜಿಲ್ಲಾಧಿಕಾರಿಗಳು	221010
3	ಕಛೇರಿ ಸಹಾಯಕರು	222081
4	ಚುನಾವಣಾ ಶಾಖೆ	272282
5	ಮುನ್ಸಿಪಲ್ ತಹಶೀಲ್ದಾರರು	226268
6	ಉಪವಿಭಾಗಾಧಿಕಾರಿಗಳು	222204
7	ಜಂಟಿ ನಿರ್ದೇಶಕರು, ಕೃಷಿ ಇಲಾಖೆ	277083
8	ಉಪ-ನಿರ್ದೇಶಕರು, ಪಶುಪಾಲನೆ	222969
9	ವಯಸ್ಕರ ಶಿಕ್ಷಣ	249165
10	ಪ್ರಾಚ್ಯ ವಸ್ತು ಸಂಗ್ರಹಣಾಲಯ	221992
11	ಜಿಲ್ಲಾ ತರಬೇತಿ ಸಂಸ್ಥೆ	223172
12	ಕಾರ್ಯದರ್ಶಿ, ಎ.ಪಿ.ಎಂ.ಸಿ	250338
13	ಜಿಲ್ಲಾ ಅಧಿಕಾರಿಗಳು ಬಿ.ಸಿ.ಎಂ	222129
14	ವಾಣಿಜ್ಯ ತೆರಿಗೆ ಜಂಟಿ ಆಯುಕ್ತರು	271461

ಜಿಲ್ಲಾ ಮಟ್ಟದ ಅಧಿಕಾರಿಗಳ/ಇಲಾಖೆಗಳ ಹೆಸರು ಮತ್ತು ದೂರವಾಣಿ ಸಂಖ್ಯೆಗಳು		
ಕ್ರ.ಸಂ	ಇಲಾಖೆ	ದೂರವಾಣಿ ಸಂಖ್ಯೆಗಳು
1	2	3
15	ವಾಣಿಜ್ಯ ತೆರಿಗೆ ಉಪ-ಆಯುಕ್ತರು	270264
16	ಗ್ರಾಹಕರ ವೇದಿಕೆ	220058
17	ಸಹಕಾರ ಇಲಾಖೆ ಉಪ-ನಿಬಂಧಕರು	222711
18	ಸಹಕಾರ ಇಲಾಖೆ ಸಹಾಯಕ ನಿಬಂಧಕರು	225182/222436
19	ಜಿಲ್ಲಾ ನೋಂದಣಾಧಿಕಾರಿಗಳು	274175
20	ಭೂ-ದಾಖಲೆಗಳ ಉಪ-ನಿರ್ದೇಶಕರು	222174
21	ಜಿಲ್ಲಾ ಖಜಾನಾಧಿಕಾರಿಗಳು	279788
22	ದೂರದರ್ಶನ	240192
23	ಅಬಕಾರಿ ಉಪ-ಆಯುಕ್ತರು	222784
24	ಅಬಕಾರಿ ಅಧೀಕ್ಷಕರು	222247
25	ಪ್ರಾದೇಶಿಕ ಜಂಟಿ ನಿರ್ದೇಶಕರು, ಕಾಲೇಜು ಶಿಕ್ಷಣ	240056
26	ಉಪ-ನಿರ್ದೇಶಕರು, ಸಾರ್ವಜನಿಕ ಶಿಕ್ಷಣ	274751/223851/223998
27	ಉದ್ಯೋಗ ವಿನಿಮಯ ಕೇಂದ್ರ	222293
28	ಅರಣ್ಯ ಸಂರಕ್ಷಣಾಧಿಕಾರಿಗಳು	240385

ಜಿಲ್ಲಾ ಮಟ್ಟದ ಅಧಿಕಾರಿಗಳ/ಇಲಾಖೆಗಳ ಹೆಸರು ಮತ್ತು ದೂರವಾಣಿ ಸಂಖ್ಯೆಗಳು		
ಕ್ರ.ಸಂ	ಇಲಾಖೆ	ದೂರವಾಣಿ ಸಂಖ್ಯೆಗಳು
1	2	3
29	ಮೀನುಗಾರಿಕೆ ಉಪ-ನಿರ್ದೇಶಕರು	222716
30	ಅಗ್ನಿಶಾಮಕ ದಳ	222888
31	ಆಹಾರ ಮತ್ತು ನಾಗರಿಕ ಸರಬರಾಜು	223774/222203
32	ಭಾರತೀಯ ಆಹಾರ ನಿಗಮ	223486
33	ತೋಟಗಾರಿಕಾ ಉಪ-ನಿರ್ದೇಶಕರು	222633
34	ಗೃಹ ರಕ್ಷದಳ	222630
35	ಜಿಲ್ಲಾ ಆರೋಗ್ಯ ಮತ್ತು ಕುಟುಂಬ ಕಲ್ಯಾಣಾಧಿಕಾರಿಗಳು	222382
36	ಜಿಲ್ಲಾ ವೈದ್ಯಾಧಿಕಾರಿಗಳು, ಮೆಗ್ಗಾನ್ ಆಸ್ಪತ್ರೆ	271566/222404
37	ಕೈಗಾರಿಕೆ ಮತ್ತು ವಾಣಿಜ್ಯ ಉಪ-ನಿರ್ದೇಶಕರು	222802
38	ವಾರ್ತಾ ಮತ್ತು ಪ್ರಚಾರ ಇಲಾಖಾಧಿಕಾರಿಗಳು	278638
39	ಕಾರ್ಯಪಾಲಕ ಅಭಿಯಂತರರು, ನೀರಾವರಿ ಇಲಾಖೆ	250112
40	ಕಾರ್ಯಪಾಲಕ ಅಭಿಯಂತರರು, ಸಣ್ಣ ನೀರಾವರಿ ಇಲಾಖೆ	229112
41	ಕರ್ನಾಟಕ ಸರ್ಕಾರಿ ವಿಮಾ ಅಧಿಕಾರಿಗಳು	224210
42	ಆದಾಯ ತೆರಿಗೆ	250334

ಜಿಲ್ಲಾ ಮಟ್ಟದ ಅಧಿಕಾರಿಗಳ/ಇಲಾಖೆಗಳ ಹೆಸರು ಮತ್ತು ದೂರವಾಣಿ ಸಂಖ್ಯೆಗಳು		
ಕ್ರ.ಸಂ	ಇಲಾಖೆ	ದೂರವಾಣಿ ಸಂಖ್ಯೆಗಳು
1	2	3
43	ಕನ್ನಡ ಮತ್ತು ಸಂಸ್ಕೃತಿ ಇಲಾಖೆ	223354
44	ಮೆಸ್ಕಾಂ	271100/270449
45	ಕರ್ನಾಟಕ ಗೃಹ ಮಂಡಳಿ	249944
46	ಕರ್ನಾಟಕ ರಾಜ್ಯ ಹಣಕಾಸು ನಿಗಮ	229236
47	ಕರ್ನಾಟಕ ಆಹಾರ ನಿಗಮ	223174
48	ಖಾದಿ ಗ್ರಾಮೋದ್ಯೋಗ	223273
49	ಕೊಳಚೆ ನಿರ್ಮೂಲನಾ ಮಂಡಳಿ	271307
50	ಕರ್ನಾಟಕ ನೀರಾವರಿ ನಿಗಮ, ತುಂಗಾ ಮೇಲ್ವಂಡೆ	256749
51	ಕಾರ್ಮಿಕ ಇಲಾಖೆ	222940
52	ಜಿಲ್ಲಾ ಕೇಂದ್ರ ಗ್ರಂಥಾಲಯ	222905
53	ನಗರ ಕೇಂದ್ರ ಗ್ರಂಥಾಲಯ	222905
54	ಭಾರತೀಯ ಜೀವ ವಿಮಾ ನಿಗಮ	223448
55	ಲೋಕಯುಕ್ತ	222671
56	ಗಣಿ ಮತ್ತು ಭೂವಿಜ್ಞಾನ (ಖನಿಜ)	221647

ಜಿಲ್ಲಾ ಮಟ್ಟದ ಅಧಿಕಾರಿಗಳ/ಇಲಾಖೆಗಳ ಹೆಸರು ಮತ್ತು ದೂರವಾಣಿ ಸಂಖ್ಯೆಗಳು		
ಕ್ರ.ಸಂ	ಇಲಾಖೆ	ದೂರವಾಣಿ ಸಂಖ್ಯೆಗಳು
1	2	3
57	ಗಣಿ ಮತ್ತು ಭೂ ವಿಜ್ಞಾನ (ಅಂತರ್ಜಲ)	224291
58	ನಗರಸಭೆ	222491
59	ಮ್ಯೂಷಿಯಂ	250513
60	ನಗರ ಯೋಜನಾ ಅಧಿಕಾರಿಗಳು	226268
61	ಮಲೆನಾಡು ಪ್ರದೇಶ ಅಭಿವೃದ್ಧಿ ಮಂಡಳಿ	257862
62	ರಾಷ್ಟ್ರೀಯ ಹೆದ್ದಾರಿ	254771
63	ಜಿಲ್ಲಾ ರಕ್ಷಣಾಧಿಕಾರಿಗಳು	261400
64	ಹೆಚ್ಚುವರಿ ರಕ್ಷಣಾಧಿಕಾರಿಗಳು	261402
65	ಕೆ.ಎಸ್.ಆರ್.ಪಿ	246188
66	ಲೋಕೋಪಯೋಗಿ ಕಾರ್ಯಪಾಲಕ ಅಭಿಯಂತರು	270926
67	ಅಧೀಕ್ಷಕ ಅಭಿಯಂತರು ಲೋಕೋಪಯೋಗಿ ಇಲಾಖೆ	270926
68	ಅಂಚೆ ಕಛೇರಿಗಳ ಅಧೀಕ್ಷಕರು	222516
69	ಪ್ರಧಾನ ಅಂಚೆ ಅಧಿಕಾರಿಗಳು	223605
70	ಜನಸಂಖ್ಯಾ ನಿಯಂತ್ರಣ ಮಂಡಳಿ	260090

ಜಿಲ್ಲಾ ಮಟ್ಟದ ಅಧಿಕಾರಿಗಳ/ಇಲಾಖೆಗಳ ಹೆಸರು ಮತ್ತು ದೂರವಾಣಿ ಸಂಖ್ಯೆಗಳು		
ಕ್ರ.ಸಂ	ಇಲಾಖೆ	ದೂರವಾಣಿ ಸಂಖ್ಯೆಗಳು
1	2	3
71	ರೆಡ್‌ಕ್ರಾಸ್ ಸೊಸೈಟಿ	250696
72	ಪ್ರಾದೇಶಿಕ ಸಾರಿಗೆ ಅಧಿಕಾರಿಗಳು	222209
73	ರೇಷ್ಮೆ ಉಪ-ನಿರ್ದೇಶಕರು	223901
74	ಕೇಂದ್ರೀಯ ರೇಷ್ಮೆ ಮಂಡಳಿ	278293
75	ಶಿವಮೊಗ್ಗ ನಗರಾಭಿವೃದ್ಧಿ ಪ್ರಾಧಿಕಾರ	249867/265978
76	ಸಮಾಜ ಕಲ್ಯಾಣ ಅಧಿಕಾರಿಗಳು	249241/270341
77	ಸಣ್ಣ ಉಳಿತಾಯ	270110
78	ವಿಶೇಷ ಭೂ ಸ್ವಾಧೀನಾಧಿಕಾರಿಗಳು	278918
79	ಸೈನಿಕ ಕಲ್ಯಾಣ ಮಂಡಳಿ	220925
80	ಮಹಾಪ್ರಬಂಧಕರು, ದೂರವಾಣಿ	251102
81	ಪ್ರವಾಸೋದ್ಯಮ ಇಲಾಖೆ	251444
82	ಮಹಿಳಾ ಮತ್ತು ಮಕ್ಕಳ ಕಲ್ಯಾಣ ಇಲಾಖೆ	270076/270022
83	ಅಂಗವಿಕಲರ ಕಲ್ಯಾಣ ಇಲಾಖೆ	226676
84	ಜಲಾನಯನ ಅಭಿವೃದ್ಧಿ ಇಲಾಖೆ	278225

ಜಿಲ್ಲಾ ಮಟ್ಟದ ಅಧಿಕಾರಿಗಳ/ಇಲಾಖೆಗಳ ಹೆಸರು ಮತ್ತು ದೂರವಾಣಿ ಸಂಖ್ಯೆಗಳು		
ಕ್ರ.ಸಂ	ಇಲಾಖೆ	ದೂರವಾಣಿ ಸಂಖ್ಯೆಗಳು
1	2	3
85	ಅಳತೆ ಮತ್ತು ತೂಕ	223256
86	ಮಹಿಳಾ ಪಾಲಿಟೆಕ್ನಿಕ್	255044
87	ಸಹಾಯಕ ನಿರ್ದೇಶಕರು, ಯುವಜನ ಸೇವೆ ಮತ್ತು ಕ್ರೀಡಾಧಿಕಾರಿಗಳು	223328
88	ಮುಖ್ಯ ಕಾರ್ಯನಿರ್ವಾಹಕ ಅಧಿಕಾರಿಗಳು, ಜಿಲ್ಲಾ ಪಂಚಾಯತ್	222233
89	ಉಪ-ಕಾರ್ಯದರ್ಶಿ (ಅಭಿವೃದ್ಧಿ)	223339
90	ಉಪ-ಕಾರ್ಯದರ್ಶಿ (ಆಡಳಿತ)	223302
91	ಮುಖ್ಯ ಯೋಜನಾಧಿಕಾರಿಗಳು	267224
92	ಮುಖ್ಯ ಲೆಕ್ಕಾಧಿಕಾರಿಗಳು	223897
93	ಕೃಷಿ ಕಾಲೇಜು	270705
94	ಪದವಿ-ಪೂರ್ವ ಶಿಕ್ಷಣ ಉಪ-ನಿರ್ದೇಶಕರು	276904
95	ಕರ್ನಾಟಕ ರಾಜ್ಯ ರಸ್ತೆ ಸಾರಿಗೆ ಸಂಸ್ಥೆ	222244
96	ಶಿವಮೊಗ್ಗ ಹಾಲು ಉತ್ಪಾದನಾ ಕೇಂದ್ರ	246162
97	ರಾಷ್ಟ್ರೀಯ ಮಾದರಿ ಸಮೀಕ್ಷೆ	221790
98	ನೈಸರ್ಗಿಕ ಸಂಪನ್ಮೂಲ ದತ್ತಾಂಶ ನಿರ್ವಹಣಾ ಸಂಸ್ಥೆ	223906
99	ಜಿಲ್ಲಾ ಶಿಕ್ಷಣ ತರಬೇತಿ ಸಂಸ್ಥೆ	270597
100	ಜಿಲ್ಲಾ ಸಾಂಖ್ಯಿಕ ಅಧಿಕಾರಿಗಳು	222035



**2014-15ನೇ ಸಾಲಿನ ಜಿಲ್ಲಾ ಅಂಕಿ-ಅಂಶಗಳ ನೋಟ**  
**ಮಸ್ತಕ ಪ್ರಕಟಣೆಗೆ ಮಾಹಿತಿ ನೀಡಿ ಸಹಕರಿಸಿದ ಅಧಿಕಾರಿಗಳು/ ಕಛೇರಿ ಹಾಗೂ ದೂರವಾಣಿ ಸಂಖ್ಯೆ**

ಕ್ರ.ಸಂ	ಮಾಹಿತಿ ನೀಡಿರುವ ಅಧಿಕಾರಿಗಳು	ದೂರವಾಣಿ ಸಂಖ್ಯೆ	ಮಾಹಿತಿ ಸಂಬಂಧಿಸಿದ ಕಾಲಂಗಳು
1	2	3	4
1	ಭಾರತ ಜನಗಣತಿ ನಿರ್ದೇಶನಾಲಯ, ಬೆಂಗಳೂರು		
2	ನಿರ್ದೇಶಕರು, ಆರ್ಥಿಕ ಮತ್ತು ಸಾಂಖ್ಯಿಕ ನಿರ್ದೇಶನಾಲಯ, ಬೆಂಗಳೂರು	080-22253578	
3	ಹೆಚ್ಚುವರಿ ನಿರ್ದೇಶಕರು, ರಾಜ್ಯ ಜನನ ಮತ್ತು ಮರಣ ನೋಂದಣಾಧಿಕಾರಿಗಳು	080-22869741	
4	ಜಿಲ್ಲಾಧಿಕಾರಿಗಳು, ಶಿವಮೊಗ್ಗ	08182-271101	
5	ಜಿಲ್ಲಾ ಸಂಖ್ಯಾ ಸಂಗ್ರಹಣಾಧಿಕಾರಿಗಳು, ಶಿವಮೊಗ್ಗ	08182-222035	
6	ಪೊಲೀಸ್ ಅಧೀಕ್ಷಕರು, ಶಿವಮೊಗ್ಗ	08182-274000	
7	ಪೊಲೀಸ್ ಅಧೀಕ್ಷಕರು, ಸಾಗರ	08183-221503	
8	ಅಧೀಕ್ಷಕರು, ಜಿಲ್ಲಾ ಕಾರಾಗೃಹ, ಶಿವಮೊಗ್ಗ	08182-222629	
9	ಜಿಲ್ಲಾ ಅಗ್ನಿಶಾಮಕ ಅಧಿಕಾರಿಗಳು, ಶಿವಮೊಗ್ಗ	08182-222888	
10	ಉಪ-ನಿರ್ದೇಶಕರು, ಆಹಾರ ಮತ್ತು ಪೂರೈಕೆ ಇಲಾಖೆ, ಶಿವಮೊಗ್ಗ	08182-222203	
11	ಉಪ-ನಿರ್ದೇಶಕರು, ತೋಟಗಾರಿಕೆ ಇಲಾಖೆ, ಶಿವಮೊಗ್ಗ	08182-222633	
12	ಜಂಟಿ ಕೃಷಿ ನಿರ್ದೇಶಕರು, ಶಿವಮೊಗ್ಗ	08182-222635	
13	ಉಪ-ನಿರ್ದೇಶಕರು, ರೇಷ್ಮೆ ಇಲಾಖೆ, ಶಿವಮೊಗ್ಗ	08182-223901	
14	ಉಪ-ನಿರ್ದೇಶಕರು, ಪಶುಪಾಲನೆ ಇಲಾಖೆ, ಶಿವಮೊಗ್ಗ	08182-222969	
15	ಹಿರಿಯ ಸಹಾಯಕ ನಿರ್ದೇಶಕರು, ಮೀನುಗಾರಿಕೆ ಇಲಾಖೆ, ಶಿವಮೊಗ್ಗ	08182-222716	
16	ಕಾರ್ಖಾನೆಗಳ ಸಹಾಯಕ ನಿರ್ದೇಶಕರು, ಶಿವಮೊಗ್ಗ	08182-224508	
17	ಜಂಟಿ ನಿರ್ದೇಶಕರು, ಜಿಲ್ಲಾ ಕೈಗಾರಿಕೆ ಕೇಂದ್ರ, ಶಿವಮೊಗ್ಗ	08182-222802	

2014-15ನೇ ಸಾಲಿನ ಜಿಲ್ಲಾ ಅಂಕಿ-ಅಂಶಗಳ ನೋಟ			
ಪುಸ್ತಕ ಪ್ರಕಟಣೆಗೆ ಮಾಹಿತಿ ನೀಡಿ ಸಹಕರಿಸಿದ ಅಧಿಕಾರಿಗಳು/ ಕಛೇರಿ ಹಾಗೂ ದೂರವಾಣಿ ಸಂಖ್ಯೆ			
ಕ್ರ.ಸಂ	ಮಾಹಿತಿ ನೀಡಿರುವ ಅಧಿಕಾರಿಗಳು	ದೂರವಾಣಿ ಸಂಖ್ಯೆ	ಮಾಹಿತಿ ಸಂಬಂಧಿಸಿದ ಕಾಲಗಳು
1	2	3	4
18	ಸಹಾಯಕ ಪ್ರಧಾನ ವ್ಯವಸ್ಥಾಪಕರು (ಸಕ್ರೆರೆ), ಮೈಸೂರು ಪೇಪರ್ ಮಿಲ್ಸ್ ಲಿಮಿಟೆಡ್, ಭದ್ರಾವತಿ		
19	ವಾಣಿಜ್ಯ ಜಂಟಿ ಆಯುಕ್ತರು, (ಆಡಳಿತ) ಮೌಲ್ಯ ವರ್ಧಿತ ತೆರಿಗೆ ವಿಭಾಗ, ಶಿವಮೊಗ್ಗ.	08182-258707	
20	ಪ್ರಬಂಧಕರು, ಜಿಲ್ಲಾ ಮಾರ್ಗದರ್ಶಿ ಬ್ಯಾಂಕ್, ಶಿವಮೊಗ್ಗ	08182-223667	
21	ಸಹಕಾರ ಸಂಘಗಳ ಉಪ-ನಿಬಂಧಕರು, ಶಿವಮೊಗ್ಗ	08182-222711	
22	ಪ್ರಾದೇಶಿಕ ಸಾರಿಗೆ ಅಧಿಕಾರಿಗಳು, ಶಿವಮೊಗ್ಗ.	08182-222209	
	ಪ್ರಾದೇಶಿಕ ಸಾರಿಗೆ ಅಧಿಕಾರಿಗಳು, ಸಾಗರ.	08183-226400	
23	ಸಹಾಯಕ ಕಾರ್ಯಪಾಲಕ ಅಭಿಯಂತರರು, ರಾಷ್ಟ್ರೀಯ ಹೆದ್ದಾರಿ, ಉಪ-ವಿಭಾಗ, ಶಿವಮೊಗ್ಗ		
24	ಕಾರ್ಯಪಾಲಕ ಅಭಿಯಂತರರು, ಲೋಕೋಪಯೋಗಿ ಬಂದರು ಮತ್ತು ಒಳನಾಡು ಜಲಸಾರಿಗೆ ಇಲಾಖೆ ಶಿವಮೊಗ್ಗ.	08182-274942	
25	ಕಾರ್ಯಪಾಲಕ ಅಭಿಯಂತರರು, ಲೋಕೋಪಯೋಗಿ ಬಂದರು ಮತ್ತು ಒಳನಾಡು ಜಲಸಾರಿಗೆ ಇಲಾಖೆ ವಿಶೇಷ ವಿಭಾಗ, ಶಿವಮೊಗ್ಗ.	08182-222942	
26	ಕಾರ್ಯಪಾಲಕ ಅಭಿಯಂತರರು, ಪಂಚಾಯತ್‌ರಾಜ್ (ಸ) ವಿಭಾಗ, ಸಾಗರ	08183-226276	
	ಕಾರ್ಯಪಾಲಕ ಅಭಿಯಂತರರು, ಪಂಚಾಯತ್‌ರಾಜ್ (ಸ) ವಿಭಾಗ, ಸಾಗರ	08182-222936	

**2014-15ನೇ ಸಾಲಿನ ಜಿಲ್ಲಾ ಅಂಕಿ-ಅಂಶಗಳ ನೋಟ**  
**ಪುಸ್ತಕ ಪ್ರಕಟಣೆಗೆ ಮಾಹಿತಿ ನೀಡಿ ಸಹಕರಿಸಿದ ಅಧಿಕಾರಿಗಳು/ ಕಛೇರಿ ಹಾಗೂ ದೂರವಾಣಿ ಸಂಖ್ಯೆ**

ಕ್ರ.ಸಂ	ಮಾಹಿತಿ ನೀಡಿರುವ ಅಧಿಕಾರಿಗಳು	ದೂರವಾಣಿ ಸಂಖ್ಯೆ	ಮಾಹಿತಿ ಸಂಬಂಧಿಸಿದ ಕಾಲಗಳು
1	2	3	4
27	ಅಂಚೆ ಕಛೇರಿಗಳ ಅಧೀಕ್ಷಕರು, ಶಿವಮೊಗ್ಗ ವಿಭಾಗ, ಶಿವಮೊಗ್ಗ.	08182-222516	
28	ಮಹಾಪ್ರಬಂಧಕರು, ದೂರವಾಣಿ ಇಲಾಖೆ, O/o g.M.T.D, ಶಿವಮೊಗ್ಗ.	08182-251102	
29	ಉಪನಿರ್ದೇಶಕರು, ಸಾರ್ವಜನಿಕ ಶಿಕ್ಷಣ ಇಲಾಖೆ, ಶಿವಮೊಗ್ಗ.	08182-223851	
30	ಉಪನಿರ್ದೇಶಕರು, ಪದವಿ ಪೂರ್ವ ಮತ್ತು ವೃತ್ತಿ ಶಿಕ್ಷಣ ಇಲಾಖೆ, ಶಿವಮೊಗ್ಗ.	08182-276904	
31	ಪ್ರಾದೇಶಿಕ ಜಂಟಿ ನಿರ್ದೇಶಕರು, ಕಾಲೇಜು ಶಿಕ್ಷಣ ಇಲಾಖೆ, ಶಿವಮೊಗ್ಗ. ಉಪ ಕುಲಸಚಿವರು ಕುವೆಂಪು ವಿಶ್ವವಿದ್ಯಾಲಯ, ಶಂಕರಘಟ್ಟ, ಶಿವಮೊಗ್ಗ.	08182-240056 08282-256149	
32	ನಿರ್ದೇಶಕರು, ಶಿವಮೊಗ್ಗ ವೈದ್ಯಕೀಯ ವಿಜ್ಞಾನಗಳ ಸಂಸ್ಥೆ, ಶಿವಮೊಗ್ಗ ಪ್ರಾಂಶುಪಾಲರು, ಬಾಪೂಜಿ ಆರ್ಯವೇದಿಕೆ ವೈದ್ಯಕೀಯ ಕಾಲೇಜು ಮತ್ತು ಆಸ್ಪತ್ರೆ, ಶಿವಮೊಗ್ಗ. ಆಡಳಿತಾಧಿಕಾರಿಗಳು, T.M.A.E.S ಆರ್ಯವೇದಿಕೆ ವೈದ್ಯಕೀಯ ಕಾಲೇಜು ಮತ್ತು ಆಸ್ಪತ್ರೆ.	08182-229933/264101 08182-272008 08182-246215	
33	ಶರಾವತಿ ದಂತ ವೈದ್ಯಕೀಯ ಕಾಲೇಜು, ಶಿವಮೊಗ್ಗ.	08182-250816	
34	ಪ್ರಾಂಶುಪಾಲರು, V.G.S.S.J ಸರ್ಕಾರಿ ಪಾಲಿಟೆಕ್ನಿಕ್ ಭದ್ರಾವತಿ. ಪ್ರಾಂಶುಪಾಲರು, ಸಂಜಯ ಮೆಮೋರಿಯಲ್ ಪಾಲಿಟೆಕ್ನಿಕ್ ಸಾಗರ. ಪ್ರಾಂಶುಪಾಲರು, ಸರ್ಕಾರಿ ಮಹಿಳಾ ಪಾಲಿಟೆಕ್ನಿಕ್, ಶಿರಾಳಕೊಪ್ಪ. ಪ್ರಾಂಶುಪಾಲರು, ಸರ್ಕಾರಿ ಮಹಿಳಾ ಪಾಲಿಟೆಕ್ನಿಕ್, ಶಿವಮೊಗ್ಗ. ಪ್ರಾಂಶುಪಾಲರು, ಡಿ.ವಿ.ಎಸ್ ಪಾಲಿಟೆಕ್ನಿಕ್, ಶಿವಮೊಗ್ಗ. ಪ್ರಾಂಶುಪಾಲರು, ಡಿ.ಎಸ್. ದಿನಕರ್ ನ್ಯಾಶನಲ್ ಪಾಲಿಟೆಕ್ನಿಕ್, ಶಿವಮೊಗ್ಗ. ಪ್ರಾಂಶುಪಾಲರು, ಸರ್ಕಾರಿ ಪಾಲಿಟೆಕ್ನಿಕ್, ಸೊರಬ. ಪ್ರಾಂಶುಪಾಲರು, ಗ್ರೇಡ್-1 ಸಹ್ಯಾದ್ರಿ ಪಾಲಿಟೆಕ್ನಿಕ್ ತೀರ್ಥಹಳ್ಳಿ. ಪ್ರಾಂಶುಪಾಲರು, ಪಿ.ಇ.ಎಸ್ ಪಾಲಿಟೆಕ್ನಿಕ್, ಶಿವಮೊಗ್ಗ.	08282-271925 08183-226034 08182-250365 08182-224729 08184-272439 08181-227007 08182-640807	

2014-15ನೇ ಸಾಲಿನ ಜಿಲ್ಲಾ ಅಂಕಿ-ಅಂಶಗಳ ನೋಟ			
ಪುಸ್ತಕ ಪ್ರಕಟಣೆಗೆ ಮಾಹಿತಿ ನೀಡಿ ಸಹಕರಿಸಿದ ಅಧಿಕಾರಿಗಳು/ ಕಛೇರಿ ಹಾಗೂ ದೂರವಾಣಿ ಸಂಖ್ಯೆ			
ಕ್ರ.ಸಂ	ಮಾಹಿತಿ ನೀಡಿರುವ ಅಧಿಕಾರಿಗಳು	ದೂರವಾಣಿ ಸಂಖ್ಯೆ	ಮಾಹಿತಿ ಸಂಬಂಧಿಸಿದ ಕಾಲಗಳು
1	2	3	4
35	ಪ್ರಾಂಶುಪಾಲರು, P.E.S.I.T.M., ಶಿವಮೊಗ್ಗ, ಪ್ರಾಂಶುಪಾಲು, J.N.N.C.E., ಶಿವಮೊಗ್ಗ.	08182-640733/640808 08182-276707/270450	
36	ಜಿಲ್ಲಾ ಆರೋಗ್ಯ ಮತ್ತು ಕುಟುಂಬ ಕಲ್ಯಾಣಾಧಿಕಾರಿಗಳು, ಶಿವಮೊಗ್ಗ.	08182-222382	
37	ಜಿಲ್ಲಾ ಆಯುಷ್ ಅಧಿಕಾರಿಗಳು, ಶಿವಮೊಗ್ಗ.	08182-255230	
38	ಸಹಾಯಕ ಡಿಪ್ಯೂಟಿ ನಿರೀಕ್ಷಕರು, ಶಿವಮೊಗ್ಗ ವೃತ್ತ, ಶಿವಮೊಗ್ಗ.	08182-222298	
39	ವೈದ್ಯಾಧಿಕಾರಿಗಳು, ಜಿಲ್ಲಾ ಕ್ಷಯರೋಗ ನಿವಾರಣಾ ಕೇಂದ್ರ, ಶಿವಮೊಗ್ಗ.	08182-228563	
40	ಜಿಲ್ಲಾ ಸಮಾಜ ಕಲ್ಯಾಣಾಧಿಕಾರಿಗಳು, ಶಿವಮೊಗ್ಗ.	08182-249241	
41	ಜಿಲ್ಲಾ ಅಧಿಕಾರಿಗಳು, ಹಿಂದುಳಿದ ವರ್ಗಗಳ ಇಲಾಖೆ, ಶಿವಮೊಗ್ಗ.	08182-222129	
42	ಜಿಲ್ಲಾ ಅಧಿಕಾರಿಗಳು, ಅಲ್ಪಸಂಖ್ಯಾತರ ಇಲಾಖೆ, ಶಿವಮೊಗ್ಗ.	08182-220206	
43	ಉಪನಿರ್ದೇಶಕರು, ಮಹಿಳಾ ಮತ್ತು ಮಕ್ಕಳ ಕಲ್ಯಾಣ ಇಲಾಖೆ, ಶಿವಮೊಗ್ಗ.	08182-251139	
44	ಮುಖ್ಯ ಕಾರ್ಯನಿರ್ವಾಹಕ ಅಧಿಕಾರಿಗಳು, ಶಿವಮೊಗ್ಗ.	08182-267205/267224 267209/267236	
45	ಉಪ ಅರಣ್ಯ ಸಂರಕ್ಷಣಾಧಿಕಾರಿಗಳು, ಶಿವಮೊಗ್ಗ, ಭದ್ರಾವತಿ ಮತ್ತು ಸಾಗರ ವಿಭಾಗ	08182-225657 08183-226071	
46	ಉಪ ಅರಣ್ಯ ಸಂರಕ್ಷಣಾಧಿಕಾರಿಗಳು, ಸಾಮಾಜಿಕ ಅರಣ್ಯ ವಿಭಾಗ, ಶಿವಮೊಗ್ಗ.		
47	ಯೋಜನಾ ನಿರ್ದೇಶಕರು, ನಗರಾಭಿವೃದ್ಧಿ ಕೋಶ, ಶಿವಮೊಗ್ಗ.	08182-226268	
48	ಅಧೀಕ್ಷಕ ಅಭಿಯಂತರರು, ಮೆಸ್ಕಾಂ, ಶಿವಮೊಗ್ಗ.	08182-270449	
49	ಜಿಲ್ಲಾಧಿಕಾರಿಗಳು, ಅಬಕಾರಿ ಇಲಾಖೆ, ಶಿವಮೊಗ್ಗ.	08182-222784	